



UNIVERSIDAD TECNOLÓGICA DE ESCUINAPA

**UNIVERSIDAD TECNOLÓGICA DE ESCUINAPA
CAMINO AL GUASIMAL S/N
RFC: UTE130704MEA**

**"NOTAS A LOS ESTADOS FINANCIEROS"
CIFRAS EN MONEDA NACIONAL (PESOS)
AL 31 DE MARZO DEL 2026**

a) NOTAS DE GESTION ADMINISTRATIVA.

1.- Autorización e Historia

a) Fecha de creación del ente.

La Universidad Tecnológica de Escuinapa inicia su primer ciclo escolar el 4 de septiembre de 2012, Siendo creada en el Gobierno de Mario López Valdez el 04 de Julio de 2013., con el decreto de creación publicado en el Periódico Oficial del Estado de Sinaloa el día 03 de Julio de 2013 en el Tomo CIV 3ra época, con número 080.

b) Principales cambios en su estructura

La estructura está basa en el crecimiento que tiene la institución en cuanto a la matrícula.

2.- Describir el panorama Económico y Financiero:

Esta Universidad inicia en 2012 con un presupuesto de ingresos y egresos de 2.25 millones de pesos. En este presupuesto uno de los ingresos principales es por Inscripciones y colegiaturas de los alumnos de la institución. Para 2026 el presupuesto aprobado es de Doce millones ciento treinta y tres mil seiscientos cincuenta y tres pesos 00/100 m.n. (\$12'133,653.00 por participaciones federales y Doce millones ciento treinta y tres mil seiscientos cincuenta y tres pesos 00/100 m.n. (\$ 12'133,653.00) de recurso federal. Los importes de Presupuesto Federal y Estatal se establecen en el "Convenio específico para la asignación de recursos financieros para la operación de las Universidades Tecnológicas" celebrado entre el Gobierno Federal (SEP) y el Gobierno del Estado de Sinaloa de fecha 10 de marzo de 2026. Estos importes, se incrementan con los ingresos propios que para este ejercicio se establecieron por un importe de: Cinco millones seiscientos setenta y ocho mil trescientos cincuenta y nueve pesos 00/100 m. n. (\$5,678,359.00). Siendo un total veintinueve millones novecientos cuarenta y cinco mil seiscientos sesenta y cinco pesos 00/100 m.n. (\$ 29'945,665.00).

3.- Organización y Objeto Social:

a) Objeto social.

Ofrecer programas cortos de Educación superior

Ofrecer programas de continuidad de estudios para sus egresados y para egresados del

Nivel Técnico Superior Universitario o profesional asociado de otras instituciones de Educación Superior, que pretendan alcanzar los niveles académicos de Ingeniería Técnica y

Licenciatura de acuerdo con lo señalado por la CONARDU (acuerdo R16a, 14) en 2009

b) Principal actividad.

Prestar Servicios Públicos a la población de conformidad al artículo 3º de Constitución Política de los Estados Unidos Mexicanos.

- Planes de estudios cortos de Técnico Superior Universitario.
- Estudios de continuidad de los egresados de TSU, Ingeniería y licenciatura, con innovación y avances científicos.
- Desarrollar estudios y proyectos en las áreas de competencias, que se traduzcan en la creación de bienes y servicios de calidad.
- Desarrollar programas de apoyo técnico en beneficio de la comunidad.
- Promover la cultura científica y tecnológica.
- Desarrollar las funciones de vinculación, con los sectores público, privado y social, para contribuir al desarrollo de la comunidad.

c) Ejercicio fiscal.

Ejercicio 2026 (enero a diciembre).

d) Régimen jurídico.

La Universidad Tecnológica de Escuinapa, se encuentra inscrita ante la Secretaría de Hacienda y Crédito Público, como persona moral con fines no lucrativos y con Registro Federal de Contribuyentes (RFC) UTE130704MEA, domicilio fiscal en Camino al Guasimal s/n zona Centro, Código postal 82400, la Institución tiene registrada la siguiente actividad económica:

Escuelas de educación superior perteneciente al sector público.

e) Consideraciones fiscales del ente:

Esta casa de estudios tiene como obligaciones fiscales las siguientes:

IMPUESTO SOBRE LA RENTA

- Persona Moral no contribuyente por la percepción de sus ingresos, de conformidad con los artículos 93, 94 y 102 de la Ley del Impuesto Sobre la Renta.
- Retenedor por los pagos por servicios personales subordinados, de conformidad con el artículo, 110 y 113 de Ley del Impuesto Sobre la Renta.
- Retenedor por los pagos por asimilados a salarios de conformidad con el artículo, 110 y 113 de Ley del Impuesto Sobre la Renta.

- Retenedor por los pagos por servicios personales independientes de conformidad con el artículo 102, 120 y 127 de la Ley del Impuesto Sobre la Renta.
- Retenedor por los pagos por Arrendamiento de Inmuebles de conformidad con el artículo 102, 141 y 143 de la Ley del Impuesto Sobre la Renta.

IMPUESTO AL VALOR AGREGADO

- Contribuyente, en todo caso está gravada a la tasa del 0⁰¹», conforme al artículo 2-A, fracción II inciso h) de la Ley del Impuesto al Valor Agregado.

IMPUESTO EMPRESARIAL A TASA ÚNICA

- No contribuyente por la percepción de sus ingresos conforme al artículo 4 fracción I de la Ley del Impuesto Empresarial a Tasa Única.

IMPUESTO LOCAL SOBRE NÓMINAS

- Contribuyente por los pagos efectuados por servicios personales subordinados conforme al Capítulo III del Título Primero, de la Ley de Hacienda del Estado de Sinaloa.
- f) Estructura organizacional básica.

//////ORGANIGRAMA UNIVERSIDAD TECNOLÓGICA DE ESCUINAPA 2021

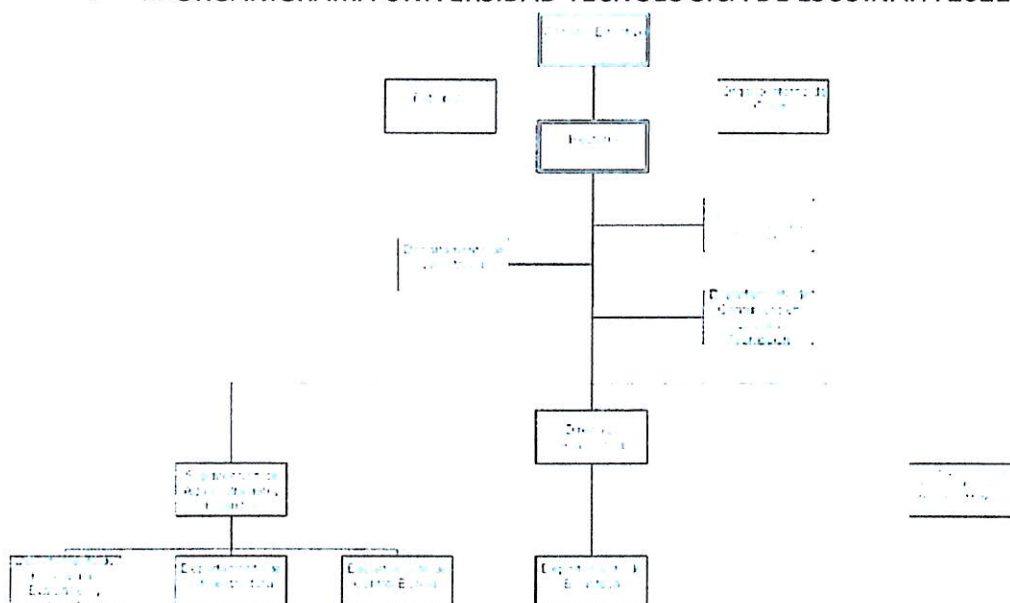

g) Fideicomisos, mandatos y análogos de los cuales es fideicomitente o fiduciario.

No contamos con estos conceptos.

4.- Bases de Preparación de los Estados Financieros:

Se ha observado la normatividad emitida por el CONAC y las disposiciones legales aplicables.

- La Ley de Ingresos para el Estado de Sinaloa 2026
 - La Ley de Hacienda para el Estado de Sinaloa (vigente).
 - Ley de Fiscalización del Estado de Sinaloa (Vigente).
 - Otras Disposiciones aplicables a todos los entes de Sinaloa.
- a) La normatividad aplicada para el reconocimiento, valuación y revelación de los diferentes rubros de la información financiera, así como las bases de medición utilizadas para la elaboración de los estados financieros; por ejemplo: costo histórico, valor de realización, valor razonable, valor de recuperación o cualquier otro método empleado y los criterios de aplicación de los mismos.

El total de las operaciones están reconocidas a su Costo Histórico.

b) Postulados básicos.

Los Emitidos por el CONAC:

1. Sustancia Económica.
2. Entes Públicos.
3. Existencia Permanente.
4. Revelación Suficiente.
5. Importancia Relativa.
6. Registro e Integración Presupuestaria.
7. Consolidación de la Información Financiera.
8. Devengo Contable.

9. Valuación.

10. Dualidad Económica.

11. Consistencia.

d) Normatividad supletoria.

Las permitidas por la Normatividad del CONAC

- Aplicación personalizada del Cuarto Nivel de COG.
- Aplicación personalidad del Tercer y Cuarto Nivel del CRI.
- Aplicación Personalizada a partir del Quinto Nivel permitido del Plan de Cuentas.

e) Para las entidades que por primera vez están implementando el base devengado de acuerdo a la Ley de Contabilidad, deberán:

-Revelar las nuevas políticas de reconocimiento:

De acuerdo a lo establecido por el CONAC.

INGRESOS

Devengado. - Cuando exista jurídicamente el derecho al cobro.

Recaudado. - Cuando existe el cobro en efectivo o cualquier otro medio de pago.

EGRESOS

Comprometido. - Cuando se existe la aprobación por una autoridad competente de un acto administrativo, u otro instrumento jurídico que formaliza una relación jurídica con terceros para la adquisición de bienes y servicios.

Devengado. - Cuando se reconoce de una obligación de pago a favor de terceros por la recepción de conformidad de bienes, servicios contratados.

*Ejercido. - Cuando se emite una cuanta por liquidar aprobada por la autoridad competente.

Pagado. - Cuando se realiza la cancelación total o parcial de las obligaciones de pago.

-Plan de implementación:

Se inicia el registro de las operaciones en BASE DEVENGADO a partir del mes de Enero de 2014 (KORYMA), con el apoyo de un sistema contable que integra el total de las operaciones del Ente: Ingresos, Sueldos, Pagos, Contabilidad, Presupuesto,

Cuenta Pública, etc., cambiando en, enero de 2017, aun sistema más ágil (SADMUN) y desde el Periodo pasado (2020) adquirimos un software denominado SOLIDWORK., en Enero de 2023 se regresa al sistema SADMUN y hasta la fecha se continúa con este sistema.

-Revelar los cambios en las políticas, la clasificación y medición de las mismas, así como su impacto en la información financiera:

5.- Políticas de Contabilidad Significativas:

a) Actualización:

A lo largo de la Historia de este Ente, no se ha utilizado ningún Método para la Actualización del Valor de los Activos, Pasivos y Hacienda Pública y/o Patrimonio.

b) Informar sobre la realización de operaciones en el extranjero y de sus efectos en la información financiera gubernamental:

Durante 2026, no se han realizado operaciones en Moneda Extranjera, y en todo caso si se realizara alguna, invariablemente el registro se realizará en su equivalente en Moneda Nacional al tipo de cambio del día de la operación.

c) Método de valuación de la inversión en acciones de Compañías subsidiarias no consolidadas y asociadas:

No se tienen acciones de algún otro Ente.

d) Sistema y método de valuación de inventarios y costo de lo vendido:

No existen productos para procesos en inventarios, ya que la adquisición de los bienes es para consumo inmediato llevando directamente el costo al gasto.

e) Beneficios a empleados:

No se tienen reservas para beneficios futuros de los empleados, más que las contempladas anualmente en el presupuesto de egresos del ejercicio presente.

t} Provisiones:

No se cuenta con Provisiones.

g) Reservas:

No se cuenta con Reservas.

h) Cambios en políticas contables y corrección de errores junto con la revelación de los efectos que se tendrá en la información financiera del ente público, ya sea retrospectivos o prospectivos:

El cambio en las políticas contables se ve del ejercicio 2013 al ejercicio 2025 provocado por la implementación de los momentos contables de los Ingresos y Egresos normados por el CONAC.

i) Reclasificaciones:

No existe reclasificaciones importantes.

j) Depuración y cancelación de saldos:

No existe reclasificaciones importantes.

6. Posición en Moneda Extranjera y Protección por Riesgo Cambiario:

a) Activos en moneda extranjera:

No se tienen Activos en moneda extranjera.

b) Pasivos en moneda extranjera:

No se tienen Pasivos en moneda extranjera.

c) Posición en moneda extranjera:

No se tienen operaciones en moneda extranjera.

d) Tipo de cambio:

No se tienen operaciones en moneda extranjera. e) Equivalente en moneda nacional:

No se tienen operaciones en moneda extranjera.

7. Reporte Analítico del Activo:

a) Vida útil o porcentajes de depreciación, deterioro o amortización utilizados en los diferentes tipos de activos:

Se ha reconocido depreciación de los bienes, a partir del año 2012 y hasta la fecha en apego al artículo SEPTIMO de las Reglas Específica del registro y Valoración del Patrimonio, se inicia el reconocimiento de la misma.

b) Cambios en el porcentaje de depreciación o valor residual de los activos:

Se ha reconocido depreciación de los bienes, a partir del año 2012 y hasta la fecha en apego al artículo SEPTIMO de las Reglas Específica del registro y Valoración del Patrimonio, se inicia el reconocimiento de la misma.

c) Importe de los gastos capitalizados en el ejercicio, tanto financieros como de investigación y desarrollo:

No se tienen este tipo de gastos.

d) Riesgos por tipo de cambio o tipo de interés de las inversiones financieras:

No se tienen inversiones financieras en moneda extranjera.

e) Valor activado en el ejercicio de los bienes construidos por la entidad:

Los bienes construidos durante 2012 se reconocen dentro de ACTIVO a su costo histórico, de conformidad con el artículo 29 de la Ley General de Contabilidad Gubernamental.

f) Otras circunstancias de carácter significativo que afecten el activo, tales como bienes en garantía, señalados en embargos, litigios, títulos de inversiones entregados en garantías, baja significativa del valor de inversiones financieras, etc.:

No existe este tipo de circunstancias

Desmantelamiento de Activo, procedimientos, implicaciones, efectos contables:

No se tienen desmantelamiento de Activos.

g) Administración de activos; planeación con el objetivo de que el ente los utilice de manera más efectiva:

Se utilizan los activos con la operación y mantenimiento óptimo.

Adicionalmente, se deben incluir las explicaciones de las principales variaciones en el activo, en cuadros comparativos como sigue:

a) Inversiones en valores."

No se tienen inversiones en valores.

b) Patrimonio de Organismos descentralizados de Control Presupuestario Indirecto:

No se tiene Patrimonio en Organismos descentralizados de Control Presupuestario Indirecto.

c) Inversiones en empresas de participación mayoritaria:

No se tiene inversión en este tipo de empresas.

d) Inversiones en empresas de participación minoritaria:

No se tiene inversión en este tipo de empresas.

e) Patrimonio de organismos descentralizados de control presupuestario directo, según

No se tiene Patrimonio en Organismos descentralizados de Control Presupuestario directo.

8. Fideicomisos, Mandatos y Análogos:

a) Por ramo administrativo que los reporta:

No se cuenta con Fideicomisos, Mandatos y Análogos.

b) Enlistar los de mayor monto de disponibilidad, relacionando aquéllos que conforman el 80% de las disponibilidades:

No se cuenta con Fideicomisos, Mandatos y Análogos.

9. Reporte de la Recaudación:

a) Análisis del comportamiento de la recaudación correspondiente al ente público o cualquier tipo de ingreso, de forma separada los ingresos locales de los federales:

Se presenta por separado en el informe de la ley de ingresos.

b) Proyección de la recaudación e ingresos en el mediano plazo:

Se estima que la recaudación solamente crecerá por los porcentajes permitidos por Ley aprobados por el congreso del estado de año a año.

10. Información sobre la Deuda y el Reporte Analítico de la Deuda:

a) Utilizar al menos los siguientes indicadores: deuda respecto al PIB y deuda respecto a la recaudación tomando, como mínimo, un periodo igual o menor a 5 años.

No se tiene Deuda Pública.

b) Información de manera agrupada por tipo de valor gubernamental o instrumento financiero en la que se considere intereses, comisiones, tasa, perfil de vencimiento y otros gastos de la deuda.

Hasta la fecha de este documento no contamos con deuda pública, por lo que no hay intereses que cubrir, ni documentos en vencimiento que considerar. Se anexa la información en las notas de desglose.

11. Calificaciones otorgadas:

De manera institucional se cuenta con la evaluación del SEAES.

12. Proceso de Mejora:

Se informará de:

a) Principales Políticas de control interno:

Apego al presupuesto con racionalidad y transparencia.

b) Medidas de desempeño financiero, metas y alcance:

Racionar el uso de los recursos, sobre todo en el primer semestre del año para alcanzar el cumplimiento de las funciones para el ejercicio completo.

13. Información por Segmentos:

Toda la información del Ente, está procesada y se encuentra disponible por Unidad Responsable de realizar las funciones propias.

14. Eventos Posteriores al Cierre:

El ente público no tiene hechos ocurridos en el periodo posterior al que informa, que proporcionen mayor evidencia sobre eventos que le afectan económicamente y que no se conocían a la fecha de cierre.

15. Partes Relacionadas:

No existen partes relacionadas que pudieran ejercer influencia significativa sobre la toma de decisiones financieras y operativas.

16.- Responsabilidad Sobre la Presentación Razonable de la Información Contable.

"Bajo protesta de decir verdad declaramos que los Estados Financieros y sus Notas, son razonablemente correctos y son responsabilidad del emisor".

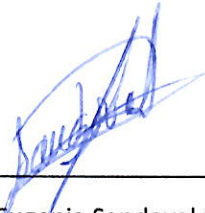

LCP. María Eugenia Sandoval González
Subdirectora de Administración y Finanzas

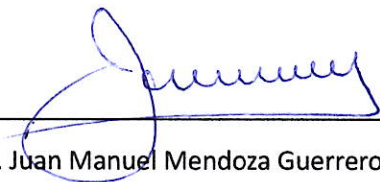

Dr. Juan Manuel Mendoza Guerrero.
Rector.



UNIVERSIDAD TECNOLÓGICA DE ESCUINAPA

NOTAS A LOS ESTADOS FINANCIEROS
AL 31 DE MARZO DE 2026
b) NOTAS DE DESGLOSE
(Cifras en Pesos)

IC-NEF-06-2603

I) NOTAS AL ESTADO DE ACTIVIDADES

Ingresos y Otros Beneficios		
Cuenta	Descripción	Saldo
4151	Productos	24,524.06
4173	Ingresos por Venta de Bienes y Prestación de Servicios de Entidades Paraestatales y Fideicomisos No Empresariales y No Financieros	1,227,830.00
4221	Transferencias y Asignaciones	7,090,961.12
4399	Otros Ingresos y Beneficios Varios	13,786.85

Gastos y Otras Pérdidas		
Cuenta	Descripción	Saldo
5111	Remuneraciones al Personal de Carácter Permanente	5,073,048.26
5112	Remuneraciones al Personal de Carácter Transitorio	37,114.71
5113	Remuneraciones Adicionales y Especiales	30,022.35
5114	Seguridad Social	1,083,794.38
5115	Otras Prestaciones Sociales y Económicas	243,859.61
5121	Materiales de Administración, Emisión de Documentos y Artículos Oficiales	34,664.73
5122	Alimentos y Utensilios	4,626.00
5124	Materiales y Artículos de Construcción y de Reparación	88,220.67
5125	Productos Químicos, Farmacéuticos y de Laboratorio	19,366.82
5126	Combustibles, Lubricantes y Aditivos	70,232.00
5129	Herramientas, Refacciones y Accesorios Menores	36,534.96
5131	Servicios Básicos	124,914.39
5132	Servicios de Arrendamiento	13,572.00
5133	Servicios Profesionales, Científicos y Técnicos y Otros Servicios	245,301.69
5134	Servicios Financieros, Bancarios y Comerciales	16,463.46
5135	Servicios de Instalación, Reparación, Mantenimiento y Conservación	349,647.26
5136	Servicios de Comunicación Social y Publicidad	264,518.52
5137	Servicios de Traslado y Viáticos	54,667.81
5138	Servicios Oficiales	40,478.39
5139	Otros Servicios Generales	144,380.00
5241	Ayudas Sociales a Personas	5,135.00
5243	Ayudas Sociales a Instituciones	5,000.00
5521	Provisiones de Pasivos a Corto Plazo	3,176,311.00
5599	Otros Gastos Varios	1.80

II) NOTAS AL ESTADO DE SITUACIÓN FINANCIERA

Activo

EFECTIVO Y EQUIVALENTES		
Cuenta	Descripción	Saldo
1111	Efectivo	0.00
1112	Bancos/Tesorería	9,475,898.13
1113	Bancos/Dependencias y Otros	0.00
1114	Inversiones Temporales (Hasta 3 meses)	0.00
1114	INVERSIONES TEMPORALES (hasta 3 meses)	0.00
1115	Fondos con Afectación Específica	0.00
1115	FONDOS CON AFECTACIÓN ESPECÍFICA	0.00
1116	Depósitos de Fondos de Terceros en Garantía y/o Administración	16,206.12
1116	Depósitos en Garantía Severiano Moreno y Juárez.	0.00
1116	CFE SUMINISTRADOR DE SERVICIOS BASICOS CONTRATO EN EDIFICIO TOLEDO CORRO	0.00
1116	CFE SUMINISTRADOR DE SERVICIOS BASICOS MEDIDOR CAMPUS UTESC	0.00
1116	TECNOLOGÍA Y MANUFACTURA SA DE CV	0.00
1116	ROCÍO PENELOPE QUEVEDO CASTRO	16,206.12
1119	Otros Efectivos y Equivalentes	0.00
1121	Inversiones Financieras de Corto Plazo	0.00
1121	INVERSIONES FINANCIERAS DE CORTO PLAZO	0.00

CUENTAS POR COBRAR DE CONTRIBUCIONES

Cuenta	Descripción	Saldo
1122	Cuentas por Cobrar a Corto Plazo	0.00
1124	Ingresos por Recuperar a Corto Plazo	0.00

DERECHOS A RECIBIR EFECTIVO Y EQUIVALENTES, Y BIENES O SERVICIOS

Cuenta	Descripción	Saldo
1123	Deudores Diversos por Cobrar a Corto Plazo	27,185.57
1125	Deudores por Anticipos de la Tesorería a Corto Plazo	5,006.13
1126	Préstamos Otorgados a Corto Plazo	0.00
1129	Otros Derechos a Recibir Efectivo o Equivalentes a Corto Plazo	12,718.41
1131	Anticipo a Proveedores por Adquisición de Bienes y Prestación de Servicios a Corto Plazo	66,223.11
1132	Anticipo a Proveedores por Adquisición de Bienes Inmuebles y Muebles a Corto Plazo	0.00
1133	Anticipo a Proveedores por Adquisición de Bienes Intangibles a Corto Plazo	0.00
1134	Anticipo a Contratistas por Obras Públicas a Corto Plazo	0.00
1139	Otros Derechos a Recibir Bienes o Servicios a Corto Plazo	0.00

INVENTARIOS

Cuenta	Descripción	Saldo
1141	Inventario de Mercancías para Venta	0.00
1142	Inventario de Mercancías Terminadas	0.00
1143	Inventario de Mercancías en Proceso de Elaboración	0.00
1144	Inventario de Materias Primas, Materiales y Suministros para Producción	0.00
1145	Bienes en Tránsito	0.00

ALMACENES

Cuenta	Descripción	Saldo
1151	Almacén de Materiales y Suministros de Consumo	0.00

FIDEICOMISOS, MANDATOS Y CONTRATOS ANÁLOGOS

Cuenta	Descripción	Saldo
1213	Fideicomisos, Mandatos y Contratos Análogos	0.00

PARTICIPACIONES Y APORTACIONES DE CAPITAL, INVERSIONES A LARGO PLAZO Y TÍTULOS Y VALORES A LARGO PLAZO

Cuenta	Descripción	Saldo
1211	Inversiones a Largo Plazo	0.00
1212	Títulos y Valores a Largo Plazo	0.00
1214	Participaciones y Aportaciones de Capital	0.00

BIENES MUEBLES

RUBRO	NOMBRE	MONTO	NATURALEZA	DEPRECIACIÓN		METODO DE DEPRECIACIÓN	TASA DETERMINADA	CRITERIO
				DEL EJERCICIO	ACUMULADA			
12411	Muebles de Oficina y Estantería	4,334,577.74		42,367.49	2,852,202.21	ANUAL	10.00	CONAC
12412	Muebles, Excepto de Oficina y Estantería	265,456.74		6,636.30	171,502.14	ANUAL	10.00	CONAC
12413	Equipo de Cómputo y de Tecnologías de la Información	14,014,823.60		314,665.13	12,182,691.83	ANUAL	32.77	CONAC
12419	Otros Mobiliarios y Equipos de Administración	785,315.36		19,632.78	316,485.00	ANUAL	10.00	CONAC
12421	Equipos y Aparatos Audiovisuales	457,727.11		17,172.66	247,952.11	ANUAL	19.54	CONAC
12422	Aparatos Deportivos	691,617.52		34,580.85	265,119.85	ANUAL	20.00	CONAC
12423	Cámaras Fotográficas y de Video	812,037.71		24,755.10	750,033.16	ANUAL	33.33	CONAC
12429	Otro Mobiliario y Equipo Educativo y Recreativo	33,053,533.95		1,403,806.32	20,161,249.09	ANUAL	20.00	CONAC
12431	Equipo Médico y de Laboratorio	11,656,034.37		527,696.28	4,790,920.88	ANUAL	20.00	CONAC
12432	Instrumental Médico y de Laboratorio	1,737,508.39		74,519.82	811,659.06	ANUAL	20.00	CONAC
12441	Vehículos y Equipo Terrestre	2,476,832.00		37,629.93	1,837,122.79	ANUAL	20.00	CONAC
12451	EQUIPO DE DEFENSA Y SEGURIDAD	159,040.53		3,051.03	96,974.21	ANUAL	18.67	CONAC
12461	Maquinaria y Equipo Agropecuario	4,744,080.77		95,035.32	2,446,376.26	ANUAL	10.63	CONAC
12462	Maquinaria y Equipo Industrial	6,648,951.79		166,223.43	1,765,151.33	ANUAL	10.00	CONAC
12464	Sistemas de Aire Acondicionado, Calefacción y de Refrigeración Industrial y Comercial	1,410,907.21		33,549.39	294,791.11	ANUAL	10.00	CONAC
12465	Equipo de Comunicación y Telecomunicación	9,500.00		237.48	554.12	ANUAL	10.00	CONAC
12466	Equipos de Generación Eléctrica, Aparatos y Accesorios Eléctricos	5,198,182.02		129,950.70	1,121,179.34	ANUAL	10.00	CONAC
12467	Herramientas y Máquinas-Herramienta	3,141,896.81		78,547.23	431,689.43	ANUAL	10.00	CONAC
12469	Otros Equipos	1,835,467.27		45,713.85	530,296.19	ANUAL	8.75	CONAC

BIENES INMUEBLES								
RUBRO	NOMBRE	MONTO	NATURALEZA	DEPRECIACION		METODO DE DEPRECIACION	TASA DETERMINADA	CRITERIO
				DEL EJERCICIO	ACUMULADA			
12311	Terrenos	1,153.68		0.00	0.00	ANUAL	0.00	CONAC

INTANGIBLES Y DIFERIDOS								
RUBRO	NOMBRE	MONTO	NATURALEZA	DEPRECIACION		METODO DE DEPRECIACION	TASA DETERMINADA	CRITERIO
				DEL EJERCICIO	ACUMULADA			
12511	PROGRAMA DE CONTROL ESCOLAR	49,498.94		0.00	49,498.94	ANUAL	20.00	CONAC
12513	LICENCIA EDUCACIONAL SOLIDWORKS CLASS PACK 2019-2020 NETWORK 30 USERS	30,000.00		0.00	30,000.00	ANUAL	0.00	CONAC
12514	LICENCIA EDUCACIONAL SOLIDWORKS CLASS PACK 2019-2020 NETWORK 70 USERS	47,830.00		0.00	47,830.00	ANUAL	0.00	CONAC
127	Activos Diferidos	0.00		0.00	0.00	ANUAL	0.00	CONCAC

ESTIMACIONES Y DETERIOROS		
Cuenta	Descripción	Saldo
1161	Estimaciones para Cuentas Incobrables por Derechos a Recibir Efectivo o Equivalentes	0.00
1281	Estimaciones por Pérdida de Cuentas Incobrables de Documentos por Cobrar a Largo Plazo	0.00
1282	Estimaciones por Pérdida de Cuentas Incobrables de Deudores Diversos por Cobrar a Largo Plazo	0.00
1283	Estimaciones por Pérdida de Cuentas Incobrables de Ingresos por Recuperar a Largo Plazo	0.00
1284	Estimaciones por Pérdida de Cuentas Incobrables de Préstamos Otorgados a Largo Plazo	0.00
1289	Estimaciones por Pérdida de Otras Cuentas Incobrables a Largo Plazo	0.00

OTROS ACTIVOS		
Cuenta	Descripción	Saldo
1191	Valores en Garantía	0.00
1192	Bienes en Garantía (excluye depósitos de fondos)	0.00
1193	Bienes Derivados de Embargos, Decomisos, Aseguramientos y Dación en Pago	0.00
1221	Documentos por Cobrar a Largo Plazo	0.00
1222	Deudores Diversos a Largo Plazo	0.00
1223	Ingresos por Recuperar a Largo Plazo	0.00
1224	Préstamos Otorgados a Largo Plazo	0.00
1229	Otros Derechos a Recibir Efectivo o Equivalentes a Largo Plazo	0.00
1235	Construcciones en Proceso en Bienes de Dominio Público	103,000,000.00
1236	Construcciones en Proceso en Bienes Propios	0.00

Pasivo

CUENTAS Y DOCUMENTOS POR PAGAR		
Cuenta	Descripción	Saldo
2111	Servicios Personales por Pagar a Corto Plazo	192,799.23
2112	Proveedores por Pagar a Corto Plazo	6,172.57
2113	Contratistas por Obras Públicas por Pagar a Corto Plazo	0.00
2114	Participaciones y Aportaciones por Pagar a Corto Plazo	0.00
2115	Transferencias Otorgadas por Pagar a Corto Plazo	0.00
2116	Intereses, Comisiones y Otros Gastos de la Deuda Pública por Pagar a Corto Plazo	0.00
2117	Retenciones y Contribuciones por Pagar a Corto Plazo	280,266.35
2118	Devoluciones de la Ley de Ingresos por Pagar a Corto Plazo	0.00
2119	Otras Cuentas por Pagar a Corto Plazo	179,027.46
2121	Documentos Comerciales por Pagar a Corto Plazo	0.00
2122	Documentos con Contratistas por Obras Públicas por Pagar a Corto Plazo	0.00
2129	Otros Documentos por Pagar a Corto Plazo	0.00
2211	Proveedores por Pagar a Largo Plazo	0.00
2212	Contratistas por Obras Públicas por Pagar a Largo Plazo	0.00
2221	Documentos Comerciales por Pagar a Largo Plazo	0.00
2222	Documentos con Contratistas por Obras Públicas por Pagar a Largo Plazo	0.00
2229	Otros Documentos por Pagar a Largo Plazo	0.00
2235	Arrendamiento Financiero por Pagar a Largo Plazo	0.00

FONDOS Y BIENES DE TERCEROS EN GARANTÍA Y/O ADMINISTRACIÓN

Cuenta	Descripción	Saldo
2161	Fondos en Garantía a Corto Plazo	
2162	Fondos en Administración a Corto Plazo	0.00
2163	Fondos Contingentes a Corto Plazo	0.00
2164	Fondos de Fideicomisos, Mandatos y Contratos Análogos a Corto Plazo	0.00
2165	Otros Fondos de Terceros en Garantía y/o Administración a Corto Plazo	0.00
2166	Valores y Bienes en Garantía a Corto Plazo	0.00
2251	Fondos en Garantía a Largo Plazo	0.00
2252	Fondos en Administración a Largo Plazo	0.00
2253	Fondos Contingentes a Largo Plazo	0.00
2254	Fondos de Fideicomisos, Mandatos y Contratos Análogos a Largo Plazo	0.00
2255	Otros Fondos de Terceros en Garantía y/o Administración a Largo Plazo	0.00
2256	Valores y Bienes en Garantía a Largo Plazo	0.00

PASIVOS DIFERIDOS

Cuenta	Descripción	Saldo
2151	Ingresos Cobrados por Adelantado a Corto Plazo	
2152	Intereses Cobrados por Adelantado a Corto Plazo	2,710.00
2159	Otros Pasivos Diferidos a Corto Plazo	0.00
2241	Créditos Diferidos a Largo Plazo	0.00
2242	Intereses Cobrados por Adelantado a Largo Plazo	0.00
2249	Otros Pasivos Diferidos a Largo Plazo	0.00

PROVISIONES

Cuenta	Descripción	Saldo
2171	Provisión para Demandas y Juicios a Corto Plazo	0.00
2172	Provisión para Contingencias a Corto Plazo	0.00
2179	Otras Provisiones a Corto Plazo	0.00
2261	Provisión para Demandas y Juicios a Largo Plazo	0.00
2262	Provisión para Pensiones a Largo Plazo	6,448,925.00
2263	Provisión para Contingencias a Largo Plazo	0.00
2269	Otras Provisiones a Largo Plazo	0.00

OTROS PASIVOS

Cuenta	Descripción	Saldo
2191	Ingresos por Clasificar	0.00
2192	Recaudación por Participar	0.00
2199	Otros Pasivos Circulantes	0.00

III) NOTAS AL ESTADO DE VARIACIÓN EN LA HACIENDA PÚBLICA

UNIVERSIDAD TECNOLÓGICA DE ESCUINAPA no ha modificado su Patrimonio Contribuido

MODIFICACIONES AL PATRIMONIO GENERADO

	TipRubro	Concepto	Saldo
3210	Resultado del Ejercicio (Ahorro/Desahorro)	DISMINUCIONES AL PATRIMONIO GENERADO	5,767,293.02
3220	Resultados de Ejercicios Anteriores	INCREMENTOS AL PATRIMONIO GENERADO	-5,767,293.02
3220	Resultados de Ejercicios Anteriores	DISMINUCIONES AL PATRIMONIO GENERADO	-3,272,614.00

IV) NOTAS AL ESTADO DE FLUJOS DE EFECTIVO

EFFECTIVO Y EQUIVALENTES

Concepto	2026	2025
Efectivo	0.00	0.00
Bancos/Tesorería	9,475,898.13	10,082,486.72
Bancos/Dependencias y Otros	0.00	0.00
Inversiones Temporales (Hasta 3 meses)	0.00	0.00
Fondos con Afectación Específica	0.00	0.00
Depósitos de Fondos de Terceros en Garantía y/o Administración	16,206.12	16,206.12
Otros Efectivos y Equivalentes	0.00	0.00

ADQUISICIONES DE ACTIVIDADES DE INVERSIÓN EFECTIVAMENTE PAGADAS

Concepto	2026	2025
Bienes Inmuebles, Infraestructura y Construcciones en Proceso	103,001,153.68	103,001,153.68
Terrenos	1,153.68	1,153.68
Viviendas	0.00	0.00
Edificios no Habitacionales	0.00	0.00
Infraestructura	0.00	0.00
Construcciones en Proceso en Bienes de Dominio Público	103,000,000.00	103,000,000.00
Construcciones en Proceso en Bienes Propios	0.00	0.00
Otros Bienes Inmuebles	0.00	0.00
Bienes Muebles	88,947,249.25	81,274,179.32
Mobiliario y Equipo de Administración	14,510,097.67	14,080,833.21
Mobiliario y Equipo Educativo y Recreativo	25,460,201.47	25,075,109.31
Equipo e Instrumental Médico y de Laboratorio	24,680,924.07	18,710,880.87
Vehículos y Equipo de Transporte	2,476,831.99	2,476,831.99
Equipo de Defensa y Seguridad	215,635.45	215,635.45
Maquinaria, Otros Equipos y Herramientas	21,586,843.00	20,698,172.89
Colecciones, Obras de Arte y Objetos Valiosos	16,715.60	16,715.60
Activos Biológicos	0.00	0.00
Activos Intangibles	127,328.94	127,328.94
Software	127,328.94	127,328.94
Patentes, Marcas y Derechos	0.00	0.00
Concesiones y Franquicias	0.00	0.00
Licencias	0.00	0.00
Otros Activos Intangibles	0.00	0.00

CONCILIACION DE FLUJOS DE EFECTIVOS NETOS

Concepto	2026	2025
Resultado del Ejercicio (Ahorro/Desahorro)	-2,804,773.78	-5,877,746.46
Movimientos de partidas (o rubros) que no afectan al efectivo	3,176,312.80	7,445,135.71
Depreciación de Bienes Muebles	0.00	7,445,134.27
Provisiones de Pasivos a Corto Plazo	3,176,311.00	0.00
Otros Gastos Varios	1.80	1.44
Flujos de Efectivo Netos de las Actividades de Operación	-5,981,086.58	-13,322,882.17

V) Conciliación Presupuestaria y Contable

1) Conciliación entre los Ingresos Presupuestarios y Contables	
1. Ingresos Presupuestarios	8,344,601.39
2.1 Ingresos Financieros	0.00
2.2 Incremento por Variación de Inventarios	0.00
2.3 Disminución del Exceso de Estimaciones por Pérdida o Deterioro u Obsolescencia	0.00
2.4 Disminución del Exceso de Provisiones	0.00
2.5 Otros Ingresos y Beneficios Varios	13,786.85
2.6 Otros Ingresos Contables No Presupuestarios	-13,786.21
3. Menos Ingresos Presupuestarios No Contables	0.00
3.1 Aprovechamientos Patrimoniales	0.00
3.2 Ingresos Derivados de Financiamientos	0.00
3.3 Otros Ingresos Presupuestarios No Contables	0.00
Ingresos Contables (4 = 1 + 2 - 3)	8,344,602.03
2. Más Ingresos contables no presupuestarios	0.64

2) Conciliación entre los Egresos Presupuestarios y Contables	
1. Total de egresos (presupuestarios)	7,994,020.57
2. Menos egresos presupuestarios no contables	8,457.56
2.1 Materias Primas y Materiales de Producción y Comercialización	0.00
2.2 Materiales y Suministros	0.00
2.3 Mobiliario y Equipo de Administración	8,457.56
2.4 Mobiliario y Equipo Educativo y Recreativo	0.00
2.5 Equipo e Instrumental Médico y de Laboratorio	0.00
2.6 Vehículos y Equipo de Transporte	0.00
2.7 Equipo de Defensa y Seguridad	0.00
2.8 Maquinaria, Otros Equipos y Herramientas	0.00
2.9 Activos Biológicos	0.00
2.10 Bienes Inmuebles	0.00
2.11 Activos Intangibles	0.00
2.12 Obra Pública en Bienes de Dominio Público	0.00
2.13 Obra Pública en Bienes Propios	0.00
2.14 Acciones y Participaciones de Capital	0.00
2.15 Compra de Títulos y Valores	0.00
2.16 Concesión de Préstamos	0.00
2.17 Inversiones en Fideicomisos, Mandatos y Otros Análogos	0.00
2.18 Provisiones para Contingencias y Otras Erogaciones Especiales	0.00
2.19 Amortización de la Deuda Pública	0.00
2.20 Adeudos de Ejercicios Fiscales Anteriores (ADEFAS)	0.00
2.21 Otros Egresos Presupuestarios No Contables	0.00
3. Más gastos contables no presupuestales	3,176,312.80
3.1 Estimaciones, Depreciaciones, Deterioros, Obsolescencia y Amortizaciones	0.00
3.2 Provisiones	3,176,311.00
3.3 Disminución de Inventarios	0.00
3.4 Aumento por Insuficiencia de Estimaciones por Pérdida o Deterioro u Obsolescencia	0.00
3.5 Aumento por Insuficiencia de Provisiones	0.00
3.6 Otros Gastos	1.80
3.7 Otros Gastos Contables No Presupuestarios	0.00
4. Total de Gasto Contable (4 = 1 - 2 + 3)	11,161,875.81



UNIVERSIDAD TECNOLÓGICA DE ESCUINAPA

NOTAS A LOS ESTADOS FINANCIEROS

AL 31 DE MARZO DE 2026

c) NOTAS DE MEMORIA (CUENTAS DE ORDEN)

(Cifras en Pesos)

IC-NEF-06-2603

CUENTAS DE ORDEN CONTABLES	
CONCEPTO	2026

CUENTAS DE ORDEN PRESUPUESTALES DE INGRESOS	
CONCEPTO	2026
Ley de Ingresos Estimada	\$29,945,665.00
Ley de Ingresos por Ejecutar	\$22,703,074.73
Modificaciones a la Ley de Ingresos Estimada	\$1,102,011.12
Ley de Ingresos Devengada	\$8,344,601.39
Ley de Ingresos Recaudada	\$8,344,601.39

CUENTAS DE ORDEN PRESUPUESTALES DE EGRESOS	
CONCEPTO	2026
Presupuesto de Egresos Aprobado	\$29,945,665.00
Presupuesto de Egresos por Ejercer	\$23,053,654.55
Modificaciones al Presupuesto de Egresos Aprobado	\$1,102,011.12
Presupuesto de Egresos Comprometido	\$7,994,021.57
Presupuesto de Egresos Devengado	\$7,994,020.57
Presupuesto de Egresos Ejercido	\$7,515,051.31
Presupuesto de Egresos Pagado	\$7,515,051.31

Bajo protesta de decir verdad declaramos que los Estados Financieros y sus notas, son razonablemente correctos y son responsabilidad del emisor.

Maria Eugenia Sandoval Gonzalez

Subdirector de Administración y finanzas

Juan Manuel Mendoza Guerrero

Rector