



# CUARTO INFORME FINANCIERO

ESCUINAPA, SINALOA  
OCTUBRE, 2022



## **INFORME DE SITUACIÓN FINANCIERA QUE PRESENTA LA** **UNIVERSIDAD TECNOLÓGICA DE ESCUINAPA**

PRESENTAMOS AL 30 DE SEPTIEMBRE DEL 2022 LO SIGUIENTES:

1. 1.-INFORME DE SITUACIÓN FINANCIERA
2. 2.-ESTADO DE ACTIVIDADES
3. FLUJO DE EFECTIVO
4. INFORME DE PASIVOS CONTINGENTES
5. REPORTE SOBRE ADQUISICIONES DE ACTIVO
6. ESTADO DE VARIACIONES EN LA HACIENDA PÚBLICA
7. ESTADO DE CAMBIOS EN LA SITUACIÓN FINANCIERA
8. NOTAS A LOS ESTADOS FINANCIEROS
9. ESTADO ANALÍTICO DEL ACTIVO
10. ESTADO ANALÍTICO DE LA DEUDA
11. ENDEUDAMIENTO NETO
12. INTERESES DE LA DEUDA
13. ESTADO ANALÍTICO DEL INGRESO
14. ESTADO ANALÍTICO DEL EGRESO

### **ANEXOS**

- I. BALANZA DE COMPROBACIÓN
- II. RELACIONES ANALÍTICAS

Nota: Las cifras de los estados financieros están representadas en pesos mexicanos.

Escuinapa, Sinaloa, octubre del 2022.

UNIVERSIDAD TECNOLÓGICA DE ESCUINAPA  
ESTADO DE SITUACIÓN FINANCIERA  
AL 30 DE SEPTIEMBRE DE 2022

ACTIVO		2022	2021	PASIVO		2022	2021
<b>Activo Circulante</b>				<b>Activo Circulante</b>			
Effectivo y Equivalentes				Cuentas por Pagar a Corto Plazo		-228,188.01	131,550.76
Bancos/Tesorería		5,429,258.49	3,584,441.37	Servicios Personales por Pagar a Corto Plazo		705,796.36	24,096.27
Depósitos de Fondos de Terceros en Garantía y/o Administración		16,208.12	22,206.12	Proveedores por Pagar a Corto Plazo		347,468.51	286,241.78
				Retenciones y Contribuciones por Pagar a Corto Plazo		3,000.00	
Derechos a Recibir Efectivo o Equivalentes			4,430.00	Otras Cuentas por Pagar a Corto Plazo		828,076.86	441,888.81
Deudores Diversos por Cobrar a Corto Plazo			4,900.00	<b>Total de Pasivo Circulante</b>			
Deudores por Anticipos de la Tesorería a Corto Plazo		16,709.64		<b>Pasivo No Circulante</b>			
Otros Derechos a Recibir Efectivo o Equivalentes a Corto Plazo		-1,792.58	6,834.80	<b>TOTAL PASIVO</b>		828,076.86	441,888.81
				<b>HACIENDA PÚBLICA/PATRIMONIO</b>			
Derechos a Recibir Bienes o Servicios				Hacienda Pública/Patrimonio Contribuido			
Anticipo a Proveedores por Adquisición de Bienes y Prestación de Servicios a Corto Plazo		80,477.85	93,463.49	Aportaciones		106,804,904.92	106,804,904.92
<b>Total de Activo Circulante</b>		<b>5,540,859.52</b>	<b>3,716,275.78</b>	Donaciones de Capital		15,853,419.37	
<b>Activo No Circulante</b>				Hacienda Pública /Patrimonio Generado			
Bienes Inmuebles, Infraestructura y Construcciones en Proceso		103,000,000.00	103,000,000.00	Resultados de Ejercicios Anteriores		-26,343,343.53	-16,899,889.06
Construcciones en Proceso en Bienes de Dominio Público			544,124.47	Rectificaciones de Resultados de Ejercicios Anteriores		-96,260.18	-96,260.18
Construcciones en Proceso en Bienes Propios				Resultados del Ejercicio (Ahorro/Desahorro)		-765,487.59	-4,836,402.13
Bienes Muebles				<b>Total Hacienda Pública/Patrimonio</b>		96,453,232.99	84,972,353.55
Mobiliario y Equipo de Administración		7,817,472.32	7,079,329.52				
Mobiliario y Equipo Educativo y Recreativo		12,039,015.66	7,686,631.05				
Equipo e Instrumental Médico y de Laboratorio		14,244,924.08	3,754,567.88				
Vehículos y Equipo de Transporte		2,476,831.99	2,476,831.99				
Equipo de Defensa y Seguridad		215,635.45	215,635.45				
Maquinaria, Otros Equipos y Herramientas		2,946,279.20	1,610,244.72				
Colecciones, Obras de Arte y Objetos Valiosos		16,715.60	16,715.60				
Activos Intangibles							
Software		127,328.94	127,328.94				
Depreciación, Deterioro y Amortización Acumulada de Bienes							
Depreciación Acumulada de Bienes Inmuebles		-29,708,333.33	-25,845,833.33				
Depreciación Acumulada de Bienes Muebles		-21,312,021.46	-18,863,669.05				
Amortización Acumulada de Activos Intangibles		-123,358.12	-103,940.66				
<b>Total de Activo No Circulante</b>		<b>91,740,450.33</b>	<b>81,697,966.58</b>				
<b>TOTAL DE ACTIVOS</b>		<b>97,281,309.85</b>	<b>85,414,242.36</b>	<b>Total Pasivo y Hacienda Pública/Patrimonio</b>		97,281,309.85	85,414,242.36

Jesús Francisco Aguilera González  
Subdirector de Administración y Finanzas

Juan Manuel Mendoza Guerrero  
Rector

# UNIVERSIDAD TECNOLÓGICA DE ESCUINAPA

## ESTADO DE ACTIVIDADES

DE ENERO A SEPTIEMBRE DE 2022

	DEL MES 2022	ACUMULADO 2022	DEL MES 2021	ACUMULADO 2021
<b>INGRESOS Y OTROS BENEFICIOS</b>				
<b>Ingresos de Gestión</b>				
Ingresos por Venta de Bienes y Prestación de Servicios	541,140.00	3,719,762.00	523,648.00	3,640,887.00
<b>Participaciones, Aportaciones, Convenios, Incentivos Derivados de la Colaboración Fiscal, Fondos Distintos de Aportaciones, Transferencias, Asignaciones, Subsidios y Subvenciones, y Pensiones y Jubilaciones</b>				
Transferencias, Asignaciones, Subsidios y Subvenciones, y Pensiones y Jubilaciones	1,976,623.00	17,255,131.00	1,927,198.00	16,289,961.30
<b>Otros Ingresos y Beneficios</b>				
Ingresos Financieros	5.63	44.04		
Otros Ingresos y Beneficios Varios	0.10	725.60	-2,579.51	-3,983.82
<b>Total de Ingresos</b>	<b>2,517,768.73</b>	<b>20,975,662.64</b>	<b>2,448,266.49</b>	<b>19,926,864.48</b>
<b>GASTOS Y OTRAS PERDIDAS</b>				
<b>Gastos de Funcionamiento</b>				
Servicios Personales	1,610,993.94	13,563,132.22	1,506,474.57	12,122,844.73
Materiales y Suministros	84,785.29	773,504.44	241,932.89	2,414,523.74
Servicios Generales	363,955.58	2,850,921.23	428,721.19	4,824,638.51
<b>Transferencias, Asignaciones, Subsidios y Otras Ayudas</b>				
Ayudas Sociales	4,000.00	13,600.00		
<b>Otros Gastos y Pérdidas Extraordinarias</b>				
Estimaciones, Depreciaciones, Deterioros, Obsolescencia y Amortizaciones		4,534,027.16	1,773,515.16	5,401,244.10
Otros Gastos		5,974.56	2.39	15.53
<b>Total de Gastos y Otras Pérdidas</b>	<b>2,063,734.81</b>	<b>21,741,159.61</b>	<b>3,950,646.20</b>	<b>24,763,266.61</b>
<b>Ahorro/Desahorro Neto del Ejercicio</b>	<b>454,033.92</b>	<b>-765,496.97</b>	<b>-1,502,379.71</b>	<b>-4,836,402.13</b>

Jesús Francisco Aguilera González  
Subdirector de Administración y Finanzas

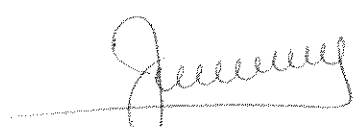
  
Juan Manuel Mendoza Guerrero  
Rector



UNIVERSIDAD TECNOLÓGICA DE ESCUINAPA  
FLUJO DE FONDOS  
DEL 1 DE ENERO AL 30 DE SEPTIEMBRE DE 2022

IPT-18-22

Concepto	Estimado/Aprobado	Devengado	Recaudado/Pagado
<b>I. Ingresos Presupuestarios</b>			
100000 - Impuestos	0.00	0.00	0.
200000 - Cuotas y Aportaciones de Seguridad Social	0.00	0.00	0.
300000 - Contribuciones de Mejoras	0.00	0.00	0.
400000 - Derechos	0.00	0.00	0.
500000 - Productos	0.00	0.00	0.
600000 - Aprovechamientos	0.00	0.00	0.
700000 - Ingresos por Venta de Bienes, Prestación de Servicios y Otros Ingresos	3,840,000.00	3,719,762.00	3,719,762.
900000 - Transferencias, Asignaciones, Subsidios y Subvenciones, y Pensiones y Jt	23,532,452.00	17,255,131.00	17,255,131.
<b>Total Ingresos Presupuestarios</b>	<b>27,372,452.00</b>	<b>20,974,893.00</b>	<b>20,974,893.</b>
<b>II. Egresos Presupuestarios</b>			
100000 - SERVICIOS PERSONALES	19,688,202.99	13,563,132.22	11,855,238.
200000 - MATERIALES Y SUMINISTROS	1,431,882.13	773,504.44	773,504.
300000 - SERVICIOS GENERALES	6,501,820.01	2,850,921.23	2,636,924.
400000 - TRANSFERENCIAS, ASIGNACIONES, SUBSIDIOS Y OTRAS AYUDAS	0.00	13,600.00	13,600.
500000 - BIENES MUEBLES, INMUEBLES E INTANGIBLES	0.00	8,594.00	8,594.
700000 - INVERSIONES FINANCIERAS Y OTRAS PROVISIONES	0.00	0.00	0.
800000 - PARTICIPACIONES Y APORTACIONES	0.00	0.00	0.
900000 - DEUDA PÚBLICA	0.00	0.00	0.
<b>Total Egresos Presupuestarios</b>	<b>27,621,905.13</b>	<b>17,209,751.89</b>	<b>15,287,861.</b>
<b>III. Total Flujo de Fondos</b>	<b>-249,453.13</b>	<b>3,765,141.11</b>	<b>5,687,031.</b>

Bajo protesta de decir verdad declaramos que los Estados Financieros y sus notas, son razonablemente correctos y son responsabilidad del emisor.

Jesús Francisco Aguilera González

Subdirector de Administración y Finanzas

Juan Manuel Mendoza Guerrero

Rector



UNIVERSIDAD TECNOLÓGICA DE ESCUINAPA  
INFORMES SOBRE PASIVOS CONTINGENTES  
DEL 1 DE ENERO AL 30 DE SEPTIEMBRE DE 2022

IC-IPC-07-2209

CONCEPTO	DESCRIPCION
----------	-------------

TOTAL DE PASIVOS CONTINGENTES

DE CONFORMIDAD CON EL ARTÍCULO 46 FRACCIÓN I, INCISO F DE LA LGCG, SE MANIFIESTA QUE NO SE CUENTA CON PASIVOS CONTINGENTES

Bajo protesta de decir verdad declaramos que los Estados Financieros y sus notas, son razonablemente correctos y son responsabilidad del emisor.

Jesús Francisco Agullera González

\_\_\_\_\_  
Subdirector de Administración y Finanzas

Juan Manuel Mendoza Guerrero

  
\_\_\_\_\_  
Rector



# UNIVERSIDAD TECNOLÓGICA DE ESCUINAPA INFORME DE ADQUISICIONES DE ACTIVOS FIJOS

DEL 1 DE JULIO AL 30 DE SEPTIEMBRE DE 2022

(CIFRAS EN PESOS)

Clave Cuenta de Balance	No. de Inventario	Nombre y Descripción del Bien	Dependencia Asignada o Resguardo	Costo de Adquisición	Tipo de Financiamiento	Afectación al Gasto (Partida)	Condiciones de Pago
-------------------------	-------------------	-------------------------------	----------------------------------	----------------------	------------------------	-------------------------------	---------------------

TOTAL:

Bajo protesta de decir verdad declaramos que los Estados Financieros y sus notas, son razonablemente correctos y son responsabilidad del emisor.

Jesús Francisco Aguilera González

Subdirector de Administración y Finanzas

Juan Manuel Mendoza Guerrero

Rector



**UNIVERSIDAD TECNOLÓGICA DE ESCUINAPA**  
**ESTADO DE VARIACION EN LA HACIENDA PUBLICA**  
**DEL 1 DE ENERO AL 30 DE SEPTIEMBRE DE 2022**

CONCEPTO	Hacienda Publica / Patrimonio Contibuido	Hacienda Publica / Patrimonio Generado de Ejercicios Anteriores	Hacienda Publica / Patrimonio Generado del Ejercicio	Ajustes por Cambio de Valor	Total
Rectificaciones de Resultados de Ejercicios Anteriores	0.00	-96,260.18	0.00	0.00	-96,260.18
Patrimonio Neto Inicial Ajustado del Ejercicio	106,804,904.92	0.00	0.00	0.00	106,804,904.92
Aportaciones	106,804,904.92	0.00	0.00	0.00	106,804,904.92
Donaciones de Capital	0.00	0.00	0.00	0.00	0.00
Actualización de la Hacienda Pública/Patrimonio	0.00	0.00	0.00	0.00	0.00
Variaciones de la Hacienda Pública / Patrimonio Neto del Ejercicio	0.00	-16,902,679.04	-9,454,170.11	0.00	-26,356,849.15
Resultados del Ejercicio (Ahorro/Desahorro)	0.00	0.00	-9,454,170.11	0.00	-9,454,170.11
Resultados de Ejercicios Anteriores	0.00	-16,902,679.04	0.00	0.00	-16,902,679.04
Revalúos	0.00	0.00	0.00	0.00	0.00
Reservas	0.00	0.00	0.00	0.00	0.00
Hacienda Publica/Patrimonio Neto Final del Ejercicio 2021	106,804,904.92	-16,998,939.22	-9,454,170.11	0.00	80,351,795.59
Cambios en la Hacienda Publica/Patrimonio Neto del Ejercicio 2022	16,853,419.37	0.00	0.00	0.00	16,853,419.37
Aportaciones	0.00	0.00	0.00	0.00	0.00
Donaciones de Capital	16,853,419.37	0.00	0.00	0.00	16,853,419.37
Actualización de la Hacienda Pública/Patrimonio	0.00	0.00	0.00	0.00	0.00
Variaciones de la Hacienda Pública / Patrimonio Neto del Ejercicio 2022	0.00	-9,440,664.49	8,688,682.52	0.00	-751,981.97
Resultados del Ejercicio (Ahorro/Desahorro)	0.00	0.00	8,688,682.52	0.00	8,688,682.52
Resultados de Ejercicios Anteriores	0.00	-9,440,664.49	0.00	0.00	-9,440,664.49
Revalúos	0.00	0.00	0.00	0.00	0.00
Reservas	0.00	0.00	0.00	0.00	0.00
Saldo Neto en la Hacienda Publica/Patrimonio 2022	123,658,324.29	-26,439,603.71	-765,487.59	0.00	96,453,232.99

Jesús Francisco Aguilera González

Subdirector de Administración y Finanzas

Juan Manuel Mendoza Guerrero

Rector



# UNIVERSIDAD TECNOLÓGICA DE ESCUINAPA

CAMINO AL GUASIMAL S/N, ESCUINAPA. UTE130704MEA

## ESTADO DE CAMBIOS EN LA SITUACIÓN FINANCIERA DEL 1 DE JULIO AL 30 DE SEPTIEMBRE DE 2022

CONCEPTO	ORÍGEN	APLICACIÓN
<b>ACTIVO</b>		11,867,067.49
<b>ACTIVO CIRCULANTE</b>		1,824,583.74
Efectivo y Equivalentes		1,838,817.12
Derechos a Recibir Efectivo o Equivalentes	1,247.74	
Derechos a Recibir Bienes o Servicios	12,985.64	
<b>ACTIVO NO CIRCULANTE</b>		10,042,483.75
Bienes Inmuebles, Infraestructura y Construcciones en Proceso	544,124.47	
Bienes Muebles		16,916,918.09
Depreciación, Deterioro y Amortización Acumulada de Bienes		6,330,309.87
<b>PASIVO</b>	386,188.05	
<b>PASIVO CIRCULANTE</b>	386,188.05	
Cuentas por Pagar a Corto Plazo	386,188.05	
<b>HACIENDA PÚBLICA/PATRIMONIO</b>	11,480,879.44	
<b>HACIENDA PÚBLICA/PATRIMONIO CONTRIBUIDO</b>	16,853,419.37	
Donaciones de Capital	16,853,419.37	
<b>HACIENDA PÚBLICA/PATRIMONIO GENERADO</b>		5,372,539.93
Resultados del Ejercicio (Ahorro/Desahorro)		
Resultados de Ejercicios Anteriores		9,443,454.47

Jesús Francisco Aguilera González

Subdirector de Administración y Finanzas

Juan Manuel Mendoza Guerrero

Rector



UNIVERSIDAD TECNOLÓGICA DE ESCUINAPA  
NOTAS A LOS ESTADOS FINANCIEROS  
AL 30 DE SEPTIEMBRE DE 2022  
a) NOTAS DE DESGLOSE  
(Cifras en Pesos)

IC-NEF-06-2209

## I) Notas al Estado de Situación Financiera

### Activo

#### 1) Efectivo y Equivalentes

Descripción	2022	2021
Bancos/Tesorería	5,429,258.49	2,633,596.51
Depósitos de Fondos de Terceros en Garantía y/o Administración	16,206.12	16,206.12

#### 2) DERECHOS A RECIBIR EFECTIVO Y EQUIVALENTES Y BIENES O SERVICIOS A RECIBIR

Descripción	2022	2021
Deudores por Anticipos de la Tesorería a Corto Plazo	16,709.64	0.00
Otros Derechos a Recibir Efectivo o Equivalentes a Corto Plazo	-1,792.58	5,454.86
Anticipo a Proveedores por Adquisición de Bienes y Prestación de Servicios a Corto Plazo	80,477.85	42,022.60

#### 3) Bienes Disponibles para su Transformación o Consumo (Inventarios)

Descripción	2022	2021
Construcciones en Proceso en Bienes de Dominio Público	103,000,000.00	103,000,000.00

#### 4) Inversiones Financieras

#### 5) Bienes Muebles, Inmuebles e Intangibles

Descripción	2022	2021
Mobiliario y Equipo de Administración	7,817,472.32	7,095,801.52
Mobiliario y Equipo Educacional y Recreativo	12,039,015.66	7,704,744.05
Equipo e Instrumental Médico y de Laboratorio	14,244,924.08	3,774,887.60
Vehículos y Equipo de Transporte	2,476,831.99	2,476,831.99
Equipo de Defensa y Seguridad	215,635.45	215,635.45
Maquinaria, Otros Equipos y Herramientas	2,946,279.20	1,610,244.72
Colecciones, Obras de Arte y Objetos Valiosos	16,715.60	16,715.60
Software	127,328.94	127,328.94

#### 6) Estimaciones y Deterioros

Descripción	2022	2021
Depreciación Acumulada de Bienes Inmuebles	29,708,333.33	27,133,333.33
Depreciación Acumulada de Bienes Muebles	21,312,021.46	19,365,965.94
Amortización Acumulada de Activos Intangibles	123,398.12	110,426.48

#### 7) Otros Activos

### Pasivo

#### 1) Cuentas por Pagar a Corto Plazo

Descripción	2022	2021
Servicios Personales por Pagar a Corto Plazo	-228,188.01	395,635.62
Proveedores por Pagar a Corto Plazo	705,796.36	744,366.81
Retenciones y Contribuciones por Pagar a Corto Plazo	347,468.51	617,946.19
Otras Cuentas por Pagar a Corto Plazo	3,000.00	0.00

#### 2) Cuentas por Pagar a Largo Plazo

## II) Notas al Estado de Actividades

## Ingresos de Gestión

### 1) Ingresos Presupuestales

Descripción	2022	2021
Ingresos por Venta de Bienes y Prestación de Servicios de Entidades Paraestatales y Fideicomisos No Empresariales y No Financieros	3,719,762.00	4,580,722.48
Subsidios y Subvenciones	17,255,131.00	24,183,029.80

### 2) Otros Ingresos

Descripción	2022	2021
Otros Ingresos Financieros	44.04	4.69
Otros Ingresos y Beneficios Varios	725.60	0.07

## Gastos y Otras Perdidas

### 1) Gastos Presupuestales

Descripción	2022	2021
Remuneraciones al Personal de Carácter Permanente	9,091,354.89	14,127,147.82
Remuneraciones al Personal de Carácter Transitorio	1,039,340.83	0.00
Remuneraciones Adicionales y Especiales	803,103.40	2,101,554.89
Seguridad Social	2,069,995.08	2,925,244.20
Otras Prestaciones Sociales y Económicas	559,338.02	403,824.60
Materiales de Administración, Emisión de Documentos y Artículos Oficiales	229,307.92	763,679.38
Alimentos y Utensilios	12,584.05	5,593.50
Materiales y Artículos de Construcción y de Reparación	98,804.22	1,278,373.48
Productos Químicos, Farmacéuticos y de Laboratorio	23,989.43	118,699.56
Combustibles, Lubricantes y Aditivos	131,554.11	254,000.00
Vestuario, Blancos, Prendas de Protección y Artículos Deportivos	249,951.67	206,933.42
Herramientas, Refacciones y Accesorios Menores	27,313.04	316,195.56
Servicios Básicos	539,115.28	1,454,299.69
Servicios de Arrendamiento	21,112.00	67,944.00
Servicios Profesionales, Científicos y Técnicos y Otros Servicios	550,951.20	233,516.09
Servicios Financieros, Bancarios y Comerciales	60,334.98	134,906.07
Servicios de Instalación, Reparación, Mantenimiento y Conservación	731,534.93	2,772,565.70
Servicios de Comunicación Social y Publicidad	328,794.06	515,334.53
Servicios de Traslado y Viáticos	205,847.16	258,541.17
Servicios Oficiales	2,445.06	0.00
Otros Servicios Generales	410,786.56	1,683,046.12
Becas	0.00	1,395,000.00
Ayudas Sociales a Instituciones	13,600.00	0.00

### 2) Otros Gastos

Descripción	2022	2021
Depreciación de Bienes Muebles	1,946,055.52	1,921,583.53
Amortización de Activos Intangibles	12,971.64	25,943.28
Otros Gastos Varios	5,974.56	4,000.56
Depreciación de Bienes Inmuebles	2,575,000.00	5,250,000.00

## III) Notas al Estado de Variación de la Hacienda Pública

Descripción	2022	2021
HACIENDA PUBLICA/PATRIMONIO CONTRIBUIDO	123,658,324.29	106,804,904.92
Aportaciones	106,804,904.92	106,804,904.92
Donaciones de Capital	16,853,419.37	0.00
HACIENDA PUBLICA/PATRIMONIO GENERADO	-26,439,603.71	-16,998,939.22
Resultados del Ejercicio (Ahorro/Desahorro)	-765,487.59	-9,454,170.11
Resultados de Ejercicios Anteriores	-26,343,343.53	-16,902,679.04
Rectificaciones de Resultados de Ejercicios Anteriores	-96,260.18	-96,260.18

## IV) Notas al Estado de Flujos de Efectivo

### 1) Efectivo y Equivalentes

Descripción	2022	2021
Bancos/Tesorería	5,429,258.49	2,633,596.51
Depósitos de Fondos de Terceros en Garantía y/o Administración	16,206.12	16,206.12

### 2) ADQUISICION DE BIENES MUEBLES E INMUEBLES

Descripción	2022	2021
Bienes Inmuebles, Infraestructura y Construcciones en Proceso	103,000,000.00	103,000,000.00
Construcciones en Proceso en Bienes de Dominio Público	103,000,000.00	103,000,000.00
Bienes Muebles	39,756,874.30	22,894,860.93
Mobiliario y Equipo de Administración	7,817,472.32	7,095,801.52
Mobiliario y Equipo Educativo y Recreativo	12,039,015.66	7,704,744.05
Equipo e Instrumental Médico y de Laboratorio	14,244,924.08	3,774,887.60
Vehículos y Equipo de Transporte	2,476,831.99	2,476,831.99
Equipo de Defensa y Seguridad	215,635.45	215,635.45
Maquinaria, Otros Equipos y Herramientas	2,946,279.20	1,610,244.72
Colecciones, Obras de Arte y Objetos Valiosos	16,715.60	16,715.60
Software	127,328.94	127,328.94

### 3) Conciliación de los Flujos de Efectivo Netos de las Actividades de Operación y la cuenta de Ahorro/Desahorro

Descripción	2022	2021
Ahorro/Desahorro antes de rubros Extraordinarios	-5,305,489.31	-16,655,697.48
OTROS GASTOS Y PERDIDAS EXTRAORDINARIAS	4,540,001.72	7,201,527.37
Estimaciones, Depreciaciones, Deterioros, Obsolescencia y Amortizaciones	4,534,027.16	7,197,526.81
Depreciación de Bienes Inmuebles	2,575,000.00	5,250,000.00
Depreciación de Bienes Muebles	1,946,055.52	1,921,583.53
Amortización de Activos Intangibles	12,971.64	25,943.28
Otros Gastos	5,974.56	4,000.56
Otros Gastos Varios	5,974.56	4,000.56

## V) Conciliación Presupuestaria y Contable

### 1) Conciliación entre los Ingresos Presupuestarios y Contables

<b>1. Ingresos Presupuestarios</b>	<b>20,974,893.00</b>
<b>2. Más Ingresos contables no presupuestarios</b>	<b>769.64</b>
2.1 Ingresos Financieros	44.04
2.2 Incremento por Variación de Inventarios	0.00
2.3 Disminución del Exceso de Estimaciones por Pérdida o Deterioro u Obsolescencia	0.00
2.4 Disminución del Exceso de Provisiones	0.00
2.5 Otros Ingresos y Beneficios Varios	725.60
2.6 Otros Ingresos Contables No Presupuestarios	0.00
<b>3. Menos Ingresos Presupuestarios No Contables</b>	<b>0.00</b>
3.1 Aprovechamientos Patrimoniales	0.00
3.2 Ingresos Derivados de Financiamientos	0.00
3.3 Otros Ingresos Presupuestarios No Contables	0.00
<b>Ingresos Contables (4 = 1 + 2 - 3)</b>	<b>20,975,662.64</b>

Bajo protesta de decir verdad declaramos que los Estados Financieros y sus Notas, son razonablemente correctos y son responsabilidad del emisor

Jesús Francisco Aguilera González

Juan Manuel Mendoza Guerrero

Subdirector de Administración y Finanzas

Rector

## 2) Conciliación entre los Egresos Presupuestarios y Contables

<b>1. Total de egresos (presupuestarios)</b>	<b>17,209,751.89</b>
<b>2. Menos egresos presupuestarios no contables</b>	<b>8,594.00</b>
2.1 Materias Primas y Materiales de Producción y Comercialización	0.00
2.2 Materiales y Suministros	0.00
2.3 Mobiliario y Equipo de Administración	0.00
2.4 Mobiliario y Equipo Educativo y Recreativo	8,594.00
2.5 Equipo e Instrumental Médico y de Laboratorio	0.00
2.6 Vehículos y Equipo de Transporte	0.00
2.7 Equipo de Defensa y Seguridad	0.00
2.8 Maquinaria, Otros Equipos y Herramientas	0.00
2.9 Activos Biológicos	0.00
2.10 Bienes Inmuebles	0.00
2.11 Activos Intangibles	0.00
2.12 Obra Pública en Bienes de Dominio Público	0.00
2.13 Obra Pública en Bienes Propios	0.00
2.14 Acciones y Participaciones de Capital	0.00
2.15 Compra de Títulos y Valores	0.00
2.16 Concesión de Préstamos	0.00
2.17 Inversiones en Fideicomisos, Mandatos y Otros Análogos	0.00
2.18 Provisiones para Contingencias y Otras Erogaciones Especiales	0.00
2.19 Amortización de la Deuda Pública	0.00
2.20 Adeudos de Ejercicios Fiscales Anteriores (ADEFAS)	0.00
2.21 Otros Egresos Presupuestarios No Contables	0.00
<b>3. Más gastos contables no presupuestales</b>	<b>4,540,001.72</b>
3.1 Estimaciones, Depreciaciones, Deterioros, Obsolescencia y Amortizaciones	4,534,027.16
3.2 Provisiones	0.00
3.3 Disminución de Inventarios	0.00
3.4 Aumento por Insuficiencia de Estimaciones por Pérdida o Deterioro u Obsolescencia	0.00
3.5 Aumento por Insuficiencia de Provisiones	0.00
3.6 Otros Gastos	5,974.56
3.7 Otros Gastos Contables No Presupuestarios	0.00
<b>4. Total de Gasto Contable (4 = 1 - 2 + 3)</b>	<b>21,741,159.61</b>

Bajo protesta de decir verdad declaramos que los Estados Financieros y sus Notas, son razonablemente correctos y son responsabilidad del emisor

Jesús Francisco Aguilera González

Juan Manuel Mendoza Guerrero

Subdirector de Administración y Finanzas

Rector

## b) NOTAS DE MEMORIA (CUENTAS DE ORDEN)

### a) CUENTAS DE ORDEN DEUDORAS

8110	Ley de Ingresos Estimada	27,372,452.00
8130	Modificaciones a la Ley de Ingresos Estimada	3,517,970.00
8220	Presupuesto de Egresos por Ejercer	13,594,380.78
8240	Presupuesto de Egresos Comprometido	335,742.46
8250	Presupuesto de Egresos Devengado	1,921,890.76
8270	Presupuesto de Egresos Pagado	15,287,861.13

### CUENTAS DE ORDEN ACREEDORAS

8120	Ley de Ingresos por Ejecutar	9,915,529.00
8150	Ley de Ingresos Recaudada	20,974,893.00
8210	Presupuesto de Egresos Aprobado	27,621,905.13
8230	Modificaciones al Presupuesto de Egresos Aprobado	3,517,970.00

Bajo protesta de decir verdad declaramos que los Estados Financieros y sus notas, son razonablemente correctos y son responsabilidad del emisor.

Jesús Francisco Aguilera González

Subdirector de Administración y Finanzas

Juan Manuel Mendoza Guerrero

Rector

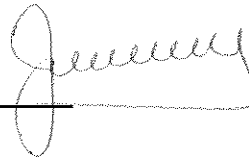



## NOTAS DE GESTIÓN ADMINISTRATIVA

### UNIVERSIDAD TECNOLÓGICA DE ESCUINAPA.

#### 1. Introducción:

Los Estados Financieros de los entes públicos, proveen de información financiera a los principales usuarios de la misma, al Congreso y a los ciudadanos.

El objetivo del presente documento es la revelación del contexto y de los aspectos económicos financieros más relevantes que influyeron en las decisiones del período, y que deberán ser considerados en la elaboración de los estados financieros para la mayor comprensión de los mismos y sus particularidades.

De esta manera, se informa y explica la respuesta del gobierno a las condiciones relacionadas con la información financiera de cada período de gestión; además, de exponer aquellas políticas que podrían afectar la toma de decisiones en períodos posteriores.

#### 2. Describir el panorama Económico y Financiero:

Esta Universidad inicia en 2012 con un presupuesto de ingresos y egresos de 2.25 millones de pesos. En este presupuesto uno de los ingresos principales es por Inscripciones y colegiaturas de los alumnos de la institución. Para 2022 el presupuesto aprobado es de once millones setecientos sesenta y seis mil doscientos sesenta y seis pesos 00/100 M.N. (\$11,766,266.00) en participación federal y once millones setecientos sesenta y seis mil doscientos sesenta y seis pesos 00/100 M.N. (\$11,766,266.00). Los importes de Presupuesto Federal y Estatal se establecen en el "Convenio específico para la asignación de recursos financieros para la operación de las Universidades Tecnológicas" celebrado entre el Gobierno Federal (SEP) y el Gobierno del Estado de Sinaloa de fecha 01 de febrero de 2022. Estos importes, se incrementan con los ingresos propios que para este ejercicio se establecieron por un importe de: tres millones ochocientos cuarenta mil pesos cero centavos moneda nacional, (\$3,840,000.00). Siendo un total de veintisiete millones trescientos setenta y dos mil cuatrocientos cincuenta y dos pesos 00/100 M.N. (\$27,372,452.00).

#### 3. Autorización e Historia:

##### a) Fecha de creación del ente.

La Universidad Tecnológica de Escuinapa inicia su primer ciclo escolar el 4 de septiembre de 2012, Siendo creada en el Gobierno de Mario López Valdez el 04 de Julio de 2013.

##### b) Principales cambios en su estructura.

La estructura está basa en el crecimiento que tiene la institución en cuanto a la matrícula.

#### 4. Organización y Objeto Social:

##### a) Objeto social.





## UTESC AL 30 DE SEPTIEMBRE DE 2022. Notas a los Estados

Educación Superior Pública.

**b) Principal actividad.** Prestar Servicios Públicos a la población de conformidad al artículo 3° de la Constitución Política de los Estados Unidos Mexicanos, de la Constitución Política para el Estado de Sinaloa.

- Planes de estudios cortos de Técnico Superior Universitario.
- Estudios de continuidad de los egresados de TSU, Ingeniería y licenciatura, con innovación y avances científicos.
- Desarrollar estudios y proyectos en las áreas de competencias, que se traduzcan en la creación de bienes y servicios de calidad.
- Desarrollar programas de apoyo técnico en beneficio de la comunidad.
- Promover la cultura científica y tecnológica.
- Desarrollar las funciones de vinculación, con los sectores público, privado y social, para contribuir al desarrollo de la comunidad.

**c) Ejercicio fiscal.**

Ejercicio 2022 (enero a diciembre).

**d) Régimen jurídico.**

Institución de orden público, en base de la división territorial y de la organización política y administrativa del Estado de Sinaloa, con personalidad jurídica y patrimonio propio, autónomo en su Gobierno Interior y con libre administración de su Hacienda, de acuerdo al artículo 5° del decreto de creación publicado en el POE, el 13 de Julio de 2013.

Persona Moral sin fines de lucro.

**e) Consideraciones fiscales del ente:**

### IMPUESTO SOBRE LA RENTA

- Persona Moral no contribuyente por la percepción de sus ingresos, de conformidad con los artículos 93, 94 y 102 de la Ley del Impuesto Sobre la Renta.
- Retenedor por los pagos por servicios personales subordinados, de conformidad con el artículo, 110 y 113 de Ley del Impuesto Sobre la Renta.
- Retenedor por los pagos por asimilados a salarios de conformidad con el artículo, 110 y 113 de Ley del Impuesto Sobre la Renta.
- Retenedor por los pagos por servicios personales independientes de conformidad con el artículo 102, 120 y 127 de la Ley del Impuesto Sobre la Renta.
- Retenedor por los pagos por Arrendamiento de Inmuebles de conformidad con el artículo 102, 141 y 143 de la Ley del Impuesto Sobre la Renta.

### IMPUESTO AL VALOR AGREGADO

- Contribuyente, en todo caso está gravada a la tasa del 0%, conforme al artículo 2-A, fracción II inciso h) de la Ley del Impuesto al Valor Agregado.

### IMPUESTO EMPRESARIAL A TASA ÚNICA



## UTESC AL 30 DE SEPTIEMBRE DE 2022. Notas a los Estados

- No contribuyente por la percepción de sus ingresos conforme al artículo 4 fracción I de la Ley del Impuesto Empresarial a Tasa Única.

### IMPUESTO LOCAL SOBRE NOMINAS

- Contribuyente por los pagos efectuados por servicios personales subordinados conforme al Capítulo III del Título Primero, de la Ley de Hacienda del Estado de Sinaloa
- **Estructura organizacional básica.**

Estructura Presupuestal:

**RECTORIA**

**DIRECCION ACADEMICA**

**SUBDIRECCION DE ADMON Y FINANZAS**

**SUBDIRECCION DE RECURSOS HUMANOS Y RECURSOS  
MATERIALES.**

**ENCARGADOS DE CARRERAS DE LICENCIATURAS E  
INGENIERIAS.**

Estructura Administrativa:



ORGANIGRAMA UNIVERSIDAD TECNOLÓGICA DE ESCUINAPA 2021

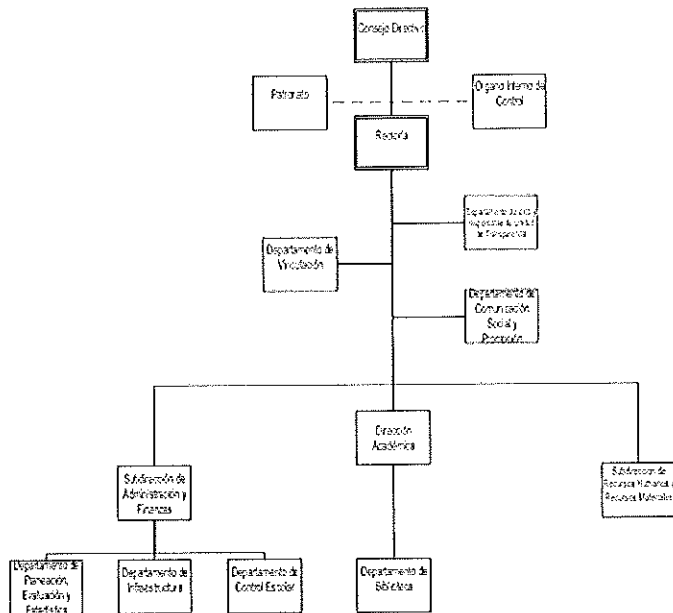

g) Fideicomisos, mandatos y análogos de los cuales es fideicomitente o fiduciario.

No contamos con estos conceptos.

##### 5. Bases de Preparación de los Estados Financieros:

a) Si se ha observado la normatividad emitida por el CONAC y las disposiciones legales aplicables.

- Se ha observado toda la normatividad emitida por el CONAC
- La Ley de Ingresos para el Estado de Sinaloa 2022.
- La Ley de Hacienda para el Estado de Sinaloa (vigente).
- Ley de Fiscalización del Estado de Sinaloa (Vigente).
- Otras Disposiciones aplicables a todos los entes de Sinaloa.

b) La normatividad aplicada para el reconocimiento, valuación y revelación de los diferentes rubros de la información financiera, así como las bases de medición utilizadas para la



## UTESC AL 30 DE SEPTIEMBRE DE 2022. Notas a los Estados

elaboración de los estados financieros; por ejemplo: costo histórico, valor de realización, valor razonable, valor de recuperación o cualquier otro método empleado y los criterios de aplicación de los mismos.

El total de las operaciones están reconocidas a su Costo Histórico.

### c) Postulados básicos.

Los Emitidos por el CONAC:

1. Sustancia Económica.
2. Entes Públicos.
3. Existencia Permanente.
4. Revelación Suficiente.
5. Importancia Relativa.
6. Registro e Integración Presupuestaria.
7. Consolidación de la Información Financiera.
8. Devengo Contable.
9. Valuación.
10. Dualidad Económica.
11. Consistencia.

### d) Normatividad supletoria.

Las permitidas por la Normatividad del CONAC:

- Aplicación personalizada del Cuarto Nivel de COG.
- Aplicación personalidad del Tercer y Cuarto Nivel del CRI.
- Aplicación Personalizada a partir del Quinto Nivel permitido del Plan de Cuentas.

e) Para las entidades que por primera vez estén implementando el base devengado de acuerdo a la Ley de Contabilidad, deberán:

-Revelar las nuevas políticas de reconocimiento:

De acuerdo a lo establecido por el CONAC.

INGRESOS



## UTESC AL 30 DE SEPTIEMBRE DE 2022. Notas a los Estados

Devengado. - Cuando exista jurídicamente el derecho al cobro.

Recaudado. - Cuando existe el cobro en efectivo o cualquier otro medio de pago.

### EGRESOS

Comprometido. - Cuando se existe la aprobación por una autoridad competente de un acto administrativo, u otro instrumento jurídico que formaliza una relación jurídica con terceros para la adquisición de bienes y servicios.

Devengado. - Cuando se reconoce de una obligación de pago a favor de terceros por la recepción de conformidad de bienes, servicios contratados.

Ejercido. - Cuando se emite una cuanta por liquidar aprobada por la autoridad competente.

Pagado. - Cuando se realiza la cancelación total o parcial de las obligaciones de pago.

### -Plan de implementación:

Se inicia el registro de las operaciones en BASE DEVENGADO a partir del mes de Enero de 2014 (KORYMA), con el apoyo de un sistema contable que integra el total de las operaciones del Ente: Ingresos, Sueldos, Pagos, Contabilidad, Presupuesto, Cuenta Pública, etc., cambiando en, enero de 2017, aun sistema más ágil (SADMUN) y desde el Periodo pasado (2020) adquirimos un software denominado SOLIDWORK.

### -Revelar los cambios en las políticas, la clasificación y medición de las mismas, así como su impacto en la información financiera:

#### 6. Políticas de Contabilidad Significativas:

##### a) Actualización:

A lo largo de la Historia de este Ente, no se ha utilizado ningún Método para la Actualización del Valor de los Activos, Pasivos y Hacienda Pública y/o Patrimonio.

##### b) Informar sobre la realización de operaciones en el extranjero y de sus efectos en la información financiera gubernamental:

Durante 2021, no se han realizado operaciones en Moneda Extranjera, y en todo caso si se realizara alguna, invariablemente el registro se realizará en su equivalente en Moneda Nacional al tipo de cambio del día de la operación.

##### c) Método de valuación de la inversión en acciones de Compañías subsidiarias no consolidadas y asociadas:

No se tienen acciones de algún otro Ente.

##### d) Sistema y método de valuación de inventarios y costo de lo vendido:



## **UTESC AL 30 DE SEPTIEMBRE DE 2022. Notas a los Estados**

No existen productos para procesos en inventarios, ya que la adquisición de los bienes es para consumo inmediato llevando directamente el costo al gasto.

### **e) Beneficios a empleados:**

No se tienen reservas para beneficios futuros de los empleados, más que las contempladas anualmente en el presupuesto de egresos del ejercicio presente.

### **f) Provisiones:**

No se cuenta con Provisiones.

### **g) Reservas:**

No se cuenta con Reservas.

### **h) Cambios en políticas contables y corrección de errores junto con la revelación de los efectos que se tendrá en la información financiera del ente público, ya sea retrospectivos o prospectivos:**

El cambio en las políticas contables se ve del ejercicio 2013 al ejercicio 2021 provocado por la implementación de los momentos contables de los Ingresos y Egresos normados por el CONAC.

### **i) Reclasificaciones:**

No existe reclasificaciones importantes.

### **j) Depuración y cancelación de saldos:**

No existe reclasificaciones importantes.

## **7. Posición en Moneda Extranjera y Protección por Riesgo Cambiario:**

### **a) Activos en moneda extranjera:**

No se tienen Activos en moneda extranjera.

### **b) Pasivos en moneda extranjera:**

No se tienen Pasivos en moneda extranjera.

### **c) Posición en moneda extranjera:**

No se tienen operaciones en moneda extranjera.

### **d) Tipo de cambio:**

No se tienen operaciones en moneda extranjera.

### **e) Equivalente en moneda nacional:**



## UTESC AL 30 DE SEPTIEMBRE DE 2022. Notas a los Estados

No se tienen operaciones en moneda extranjera.

### 8. Reporte Analítico del Activo:

#### a) Vida útil o porcentajes de depreciación, deterioro o amortización utilizados en los diferentes tipos de activos:

Se ha reconocido depreciación de los bienes, a partir del año 2012 y hasta la fecha en apego al artículo SEPTIMO de las Reglas Específica del registro y Valoración del Patrimonio, se inicia el reconocimiento de la misma.

#### b) Cambios en el porcentaje de depreciación o valor residual de los activos:

Se ha reconocido depreciación de los bienes, a partir del año 2012 y hasta la fecha en apego al artículo SEPTIMO de las Reglas Específica del registro y Valoración del Patrimonio, se inicia el reconocimiento de la misma.

#### c) Importe de los gastos capitalizados en el ejercicio, tanto financieros como de investigación y desarrollo:

No se tienen este tipo de gastos.

#### d) Riesgos por tipo de cambio o tipo de interés de las inversiones financieras:

No se tienen inversiones financieras en moneda extranjera.

#### e) Valor activado en el ejercicio de los bienes construidos por la entidad:

Los bienes construidos durante 2012 se reconocen dentro de ACTIVO a su costo histórico, de conformidad con el artículo 29 de la Ley General de Contabilidad Gubernamental.

#### f) Otras circunstancias de carácter significativo que afecten el activo, tales como bienes en garantía, señalados en embargos, litigios, títulos de inversiones entregados en garantías, baja significativa del valor de inversiones financieras, etc.:

La Universidad Tecnológica de Escuinapa, tiene en posesión el terreno en el que se encuentran construidos los edificios del Plantel Educativo; sin embargo, se informa que en el mes de abril del año 2019, el señor Jesús Aarón Rodríguez López, interpuso demanda en vía ordinaria civil, ejercitando acción real reivindicatoria, en contra de la Universidad Tecnológica de Escuinapa, demandando la propiedad de las superficies de terreno y accesiones que posee la Universidad Tecnológica de Escuinapa, en el inmueble ubicado en "Camino al Guasimal" s/n, Zona ejidal, en el Municipio de Escuinapa, Estado de Sinaloa, bajo el Expediente número 287/2019, radicado en el Juzgado de Primera Instancia del Distrito Judicial de Escuinapa, Sinaloa..

#### g) Desmantelamiento de Activos, procedimientos, implicaciones, efectos contables:

No se tienen desmantelamiento de Activos.

#### h) Administración de activos; planeación con el objetivo de que el ente los utilice de manera más efectiva:



## **UT ESC AL 30 DE SEPTIEMBRE DE 2022. Notas a los Estados**

Se utilizan los activos con la operación y mantenimiento óptimo.

**Adicionalmente, se deben incluir las explicaciones de las principales variaciones en el activo, en cuadros comparativos como sigue:**

**a) Inversiones en valores:**

No se tienen inversiones en valores.

**b) Patrimonio de Organismos descentralizados de Control Presupuestario Indirecto:**

No se tiene Patrimonio en Organismos descentralizados de Control Presupuestario Indirecto.

**c) Inversiones en empresas de participación mayoritaria:**

No se tiene inversión en este tipo de empresas.

**d) Inversiones en empresas de participación minoritaria:**

No se tiene inversión en este tipo de empresas.

**e) Patrimonio de organismos descentralizados de control presupuestario directo, según corresponda:**

No se tiene Patrimonio en Organismos descentralizados de Control Presupuestario directo.

### **9. Fideicomisos, Mandatos y Análogos:**

**a) Por ramo administrativo que los reporta:**

No se cuenta con Fideicomisos, Mandatos y Análogos.

**b) Enlistar los de mayor monto de disponibilidad, relacionando aquéllos que conforman el 80% de las disponibilidades:**

No se cuenta con Fideicomisos, Mandatos y Análogos.

### **10. Reporte de la Recaudación:**

**a) Análisis del comportamiento de la recaudación correspondiente al ente público o cualquier tipo de ingreso, de forma separada los ingresos locales de los federales:**

Se presenta por separado en el informe de la ley de ingresos.

**b) Proyección de la recaudación e ingresos en el mediano plazo:**

Se estima que la recaudación solamente crecerá por los porcentajes permitidos por Ley aprobados por el congreso del estado de año a año.





**11. Información sobre la Deuda y el Reporte Analítico de la Deuda:**

a) Utilizar al menos los siguientes indicadores: deuda respecto al PIB y deuda respecto a la recaudación tomando, como mínimo, un período igual o menor a 5 años.

No se tiene Deuda Pública.

b) Información de manera agrupada por tipo de valor gubernamental o instrumento financiero en la que se considere intereses, comisiones, tasa, perfil de vencimiento y otros gastos de la deuda.

Hasta la fecha de este documento no contamos con deuda pública, por lo que no hay intereses que cubrir, ni documentos en vencimiento que considerar. Se anexará la información en las notas de desglose.

**12. Calificaciones otorgadas:**

No se cuenta con calificaciones otorgadas y se tiene, Una certificación en la Carrera de Lic. En gestión y desarrollo Turístico por El Consejo de Acreditación en Ciencias Administrativas, Contables y Afines (CACECA), y 6 Programas Educativos más en proceso de Certificación.

**13. Proceso de Mejora:**

Se informará de:

a) Principales Políticas de control interno:

Apego al presupuesto con racionalidad y transparencia.

b) Medidas de desempeño financiero, metas y alcance:

Racionar el uso de los recursos, sobre todo en el primer semestre del año para alcanzar el cumplimiento de las funciones para el ejercicio completo.

**14. Información por Segmentos:**

Toda la información del Ente, está procesada y se encuentra disponible por Unidad Responsable de realizar las funciones propias.

**15. Eventos Posteriores al Cierre:**

El ente público no tiene hechos ocurridos en el período posterior al que informa, que proporcionen mayor evidencia sobre eventos que le afectan económicamente y que no se conocían a la fecha de cierre.

**16. Partes Relacionadas:**

No existen partes relacionadas que pudieran ejercer influencia significativa sobre la toma de decisiones financieras y operativas.



UTESC AL 30 DE SEPTIEMBRE DE 2022. Notas a los Estados

\*\*\*\*\*

\*\*\*\*\*

\*\*\*\*\*

\*\*\*\*\*

\*\*\*\*\*

"Bajo protesta de decir verdad declaramos que los Estados Financieros y sus Notas, son razonablemente correctos y son responsabilidad del emisor".

LCP Jesús Francisco Aguilera González

Subdirector de Admón. y Finanzas

DR. Juan Manuel Mendoza Guerrero

Rector

**UNIVERSIDAD TECNOLÓGICA DE ESCUINAPA**  
**ESTADO ANALÍTICO DEL ACTIVO DE JULIO A SEPTIEMBRE DE 2022**

CUENTA CONTABLE	Saldo Inicial (SI) 1	Cargos del Periodo 2	Abonos del Periodo 3	Saldo Final (SF) 4(1+2-3)	Variación del Periodo(SI-SF) (1-4)
<b>ACTIVO</b>	<b>96,849,290.82</b>	<b>17,685,804.40</b>	<b>17,253,785.37</b>	<b>97,281,309.85</b>	<b>432,019.03</b>
<b>ACTIVO CIRCULANTE</b>	<b>5,108,840.49</b>	<b>17,685,804.40</b>	<b>17,253,785.37</b>	<b>5,540,859.52</b>	<b>432,019.03</b>
Efectivo y Equivalentes	5,023,370.25	10,485,852.99	10,063,758.63	5,445,464.61	422,094.36
Bancos/Tesorería	5,007,164.13	10,485,852.99	10,063,758.63	5,429,258.49	422,094.36
Depósitos de Fondos de Terceros en Garantía y/o Administración	16,206.12	0.00	0.00	16,206.12	0.00
Derechos a Recibir Efectivo o Equivalentes	16,277.44	7,140,967.96	7,142,328.34	14,917.06	-1,360.38
Cuentas por Cobrar a Corto Plazo	0.00	7,028,265.00	7,028,265.00	0.00	0.00
Deudores por Anticipos de la Tesorería a Corto Plazo	14,473.95	109,920.03	107,684.34	16,709.64	2,235.69
Otros Derechos a Recibir Efectivo o Equivalentes a Corto Plazo	1,803.49	2,782.93	6,379.00	-1,792.58	-3,596.07
Derechos a Recibir Bienes o Servicios	69,192.80	58,983.45	47,698.40	80,477.85	11,285.05
Anticipo a Proveedores por Adquisición de Bienes y Prestación de Servicios a Cor	69,192.80	58,983.45	47,698.40	80,477.85	11,285.05
<b>ACTIVO NO CIRCULANTE</b>	<b>91,740,450.33</b>	<b>0.00</b>	<b>0.00</b>	<b>91,740,450.33</b>	<b>0.00</b>
Bienes Inmuebles, Infraestructura y Construcciones en Proceso	103,000,000.00	0.00	0.00	103,000,000.00	0.00
Construcciones en Proceso en Bienes de Dominio Público	103,000,000.00	0.00	0.00	103,000,000.00	0.00
Bienes Muebles	39,756,874.30	0.00	0.00	39,756,874.30	0.00
Mobiliario y Equipo de Administración	7,817,472.32	0.00	0.00	7,817,472.32	0.00
Mobiliario y Equipo Educativo y Recreativo	12,039,015.66	0.00	0.00	12,039,015.66	0.00
Equipo e Instrumental Médico y de Laboratorio	14,244,924.08	0.00	0.00	14,244,924.08	0.00
Vehículos y Equipo de Transporte	2,476,831.99	0.00	0.00	2,476,831.99	0.00
Equipo de Defensa y Seguridad	215,635.45	0.00	0.00	215,635.45	0.00
Maquinaria, Otros Equipos y Herramientas	2,946,279.20	0.00	0.00	2,946,279.20	0.00
Colecciones, Obras de Arte y Objetos Valiosos	16,715.60	0.00	0.00	16,715.60	0.00
Activos Intangibles	127,328.94	0.00	0.00	127,328.94	0.00
Software	127,328.94	0.00	0.00	127,328.94	0.00
Depreciación, Deterioro y Amortización Acumulada de Bienes	-51,143,752.91	0.00	0.00	-51,143,752.91	0.00

**UNIVERSIDAD TECNOLÓGICA DE ESCUINAPA**  
**ESTADO ANALÍTICO DEL ACTIVO DE JULIO A SEPTIEMBRE DE 2022**

CUENTA CONTABLE	Saldo Inicial (SI) 1	Cargos del Período 2	Abonos del Período 3	Saldo Final (SF) 4(1+2-3)	Variación del Período(SI-SF) (1-4)
Depreciación Acumulada de Bienes Inmuebles	-29,708,333.33	0.00	0.00	-29,708,333.33	0.00
Depreciación Acumulada de Bienes Muebles	-21,312,021.46	0.00	0.00	-21,312,021.46	0.00
Amortización Acumulada de Activos Intangibles	-123,398.12	0.00	0.00	-123,398.12	0.00

Jesús Francisco Aguilera González

Juan Manuel Mendoza Guerrero

Subdirector de Administración y Finanzas

Rector



UNIVERSIDAD TECNOLÓGICA DE ESCUINAPA  
ESTADO ANALÍTICO DE LA DEUDA Y OTROS PASIVOS  
DEL 1 DE ENERO AL 30 DE SEPTIEMBRE DE 2022  
(Cifras en Pesos)

IC-EADOP-09-2209

Denominación de las Deudas	Moneda de Contratación	Institución o País Acreedor	Saldo Inicial del Periodo	Saldo Final del Periodo
<b>DEUDA PÚBLICA</b>				
<b>Corto Plazo</b>				
<b>Deuda Interna</b>				
Instituciones de Crédito	Pesos	México	0.00	0.00
Títulos y Valores	Pesos	México	0.00	0.00
Arrendamientos Financieros	Pesos	México	0.00	0.00
<b>Deuda Externa</b>				
Organismos Financieros Internacionales	Pesos	México	0.00	0.00
Deuda Bilateral	Pesos	México	0.00	0.00
Títulos y Valores	Pesos	México	0.00	0.00
Arrendamientos Financieros	Pesos	México	0.00	0.00
<b>Subtotal de Deuda Pública a Corto Plazo</b>			<b>0.00</b>	<b>0.00</b>
<b>Largo Plazo</b>				
<b>Deuda Interna</b>				
Instituciones de Crédito	Pesos	México	0.00	0.00
Títulos y Valores	Pesos	México	0.00	0.00
Arrendamientos Financieros	Pesos	México	0.00	0.00
<b>Deuda Externa</b>				
Organismos Financieros Internacionales	Pesos	México	0.00	0.00
Deuda Bilateral	Pesos	México	0.00	0.00
Títulos y Valores	Pesos	México	0.00	0.00
Arrendamientos Financieros	Pesos	México	0.00	0.00
<b>Subtotal de Deuda Pública a Largo Plazo</b>			<b>0.00</b>	<b>0.00</b>
<b>Total de Otros Pasivos</b>			<b>1,757,948.62</b>	<b>828,076.86</b>
	Pesos	México		
<b>Total de Deuda Pública y Otros Pasivos</b>			<b>1,757,948.62</b>	<b>828,076.86</b>

Bajo protesta de decir verdad declaramos que los Estados Financieros y sus notas, son razonablemente correctos y son responsabilidad del emisor.

Jesús Francisco Aguilera González

Juan Manuel Mendoza Guerrero

Subdirector de Administración y Finanzas

Rector



# UNIVERSIDAD TECNOLÓGICA DE ESCUINAPA

## ENDEUDAMIENTO NETO

DEL 1 DE ENERO AL 30 DE SEPTIEMBRE DE 2022

IPT-EN-16-2209

Identificación del Crédito o Instrumento	Contratación / Colocación	Amortización	Endeudamiento Neto
	A	B	C = A - B
<b>Créditos Bancarios</b>			
<b>Total Créditos Bancarios</b>	<b>0.00</b>	<b>0.00</b>	<b>0.00</b>
<b>Otros Instrumentos de Deuda</b>			
<b>Total Otros Instrumentos de Deuda</b>	<b>0.00</b>	<b>0.00</b>	<b>0.00</b>
<b>TOTAL</b>	<b>0.00</b>	<b>0.00</b>	<b>0.00</b>

Bajo protesta de decir verdad declaramos que los Estados Financieros y sus notas, son razonablemente correctos y son responsabilidad del emisor.

Jesús Francisco Aguilera González

Subdirector de Administración y Finanzas

Juan Manuel Mendoza Guerrero

Rector

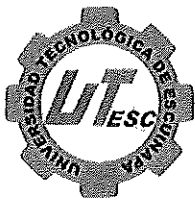

# UNIVERSIDAD TECNOLÓGICA DE ESCUINAPA

## INTERESES DE LA DEUDA

DEL 1 DE ENERO AL 30 DE SEPTIEMBRE DE 2022

IPT-ID-17-2209

Identificación del Crédito o Instrumento	Devengado	Pagado
	A	B
<b>Créditos Bancarios</b>		
<b>Total de Intereses de Créditos Bancarios</b>	<b>0.00</b>	<b>0.00</b>
<b>Otros Instrumentos de Deuda</b>		
<b>Total de Intereses de Otros Instrumentos de Deuda</b>	<b>0.00</b>	<b>0.00</b>
<b>TOTAL</b>	<b>0.00</b>	<b>0.00</b>

Bajo protesta de decir verdad declaramos que los Estados Financieros y sus notas, son razonablemente correctos y son responsabilidad del emisor.

Jesús Francisco Aguilera González

Subdirector de Administración y Finanzas

Juan Manuel Mendoza Guerrero

Rector



UNIVERSIDAD TECNOLÓGICA DE ESCUINAPA  
ESTADO ANALÍTICO DE INGRESOS  
DEL 1 DE ENERO AL 30 DE SEPTIEMBRE DE 2022

IPTEAL-10-2209

Rubro de Ingresos	Ingreso				Diferencia (6 = 5 - 1)
	Estimado (1)	Ampliaciones y Reducciones (2)	Modificado (3 = 1 + 2)	Devengado (4)	Recaudado (5)
Impuestos	0	0	0	0	0
Cuotas y Aportaciones de Seguridad Social	0	0	0	0	0
Contribuciones de Mejoras	0	0	0	0	0
Derechos	0	0	0	0	0
Productos	0	0	0	0	0
Aprovechamientos	0	0	0	0	0
Ingresos por Venta de Bienes, Prestación de Servicios y Otros Ingresos	0	0	0	0	0
Participaciones, Aportaciones, Convenios, Incentivos Derivados de la	3,840,000.00	1,866,422.00	5,706,422.00	3,719,762.00	-120,238.00
Colaboración Fiscal y Fondos Distintos de Aportaciones	0	0	0	0	0
Transferencias, Asignaciones, Subsidios y Subvenciones, y Pensiones y Jubilaciones	23,532,452.00	1,651,548.00	25,184,000.00	17,255,131.00	-6,277,321.00
Ingresos Derivados de Financiamientos	0	0	0	0	0
<b>Total</b>	<b>27,372,452.00</b>	<b>3,517,970.00</b>	<b>30,890,422.00</b>	<b>20,974,893.00</b>	<b>20,974,893.00</b>

Ingresos excedentes 0.00

Estado Analítico de Ingresos Por Fuente de Financiamiento	Ingreso				Diferencia (6 = 5 - 1)
	Estimado (1)	Ampliaciones y Reducciones (2)	Modificado (3 = 1 + 2)	Devengado (4)	Recaudado (5)
Ingresos del Poder Ejecutivo Federal o Estatal y de los Municipios	0	0	0	0	0
Impuestos	0	0	0	0	0
Cuotas y Aportaciones de Seguridad Social	0	0	0	0	0
Contribuciones de Mejoras	0	0	0	0	0
Derechos	0	0	0	0	0
Productos	0	0	0	0	0
Aprovechamientos	0	0	0	0	0
Participaciones, Aportaciones, Convenios, Incentivos Derivados de la	0	0	0	0	0
Colaboración Fiscal y Fondos Distintos de Aportaciones	0	0	0	0	0
Transferencias, Asignaciones, Subsidios y Subvenciones, y Pensiones y Jubilaciones	0	0	0	0	0
Ingresos de los Entes Públicos de los Poderes Legislativo y Judicial, de los	0	0	0	0	0
Órganos Autónomos y del Sector Paraestatal o Paramunicipal, así como de las	0	0	0	0	0
Empresas Productivas del Estado	0	0	0	0	0
Cuotas y Aportaciones de Seguridad Social	0	0	0	0	0
Productos	0	0	0	0	0
Ingresos por Venta de Bienes, Prestación de Servicios y Otros Ingresos	3,840,000.00	1,866,422.00	5,706,422.00	3,719,762.00	-120,238.00
Transferencias, Asignaciones, Subsidios y Subvenciones, y Pensiones y Jubilaciones	23,532,452.00	1,651,548.00	25,184,000.00	17,255,131.00	-6,277,321.00
Ingresos Derivados de Financiamientos	0	0	0	0	0
Ingresos Derivados de Financiamientos	0	0	0	0	0
<b>Total</b>	<b>27,372,452.00</b>	<b>3,517,970.00</b>	<b>30,890,422.00</b>	<b>20,974,893.00</b>	<b>20,974,893.00</b>

0.00

Bajo protesta de decir verdad declaramos que los Estados Financieros y sus notas, son razonablemente correctos y son responsabilidad del emisor.

Jesús Francisco Aguilera González

Juan Manuel Mendoza Guerrero

Subdirector de Administración y Finanzas

Rector





UNIVERSIDAD TECNOLÓGICA DE ESCUINAPA  
ESTADO ANALÍTICO DEL EJERCICIO DEL PRESUPUESTO DE EGRESOS  
CLASIFICACIÓN ECONOMICA (POR TIPO DE GASTO)  
DEL 1 DE ENERO AL 30 DE SEPTIEMBRE DE 2022

IPT-EAEPECETG-13-2209

Concepto	Egresos					Subejercicio 6 = (3 + 4)
	Aprobado	Ampliaciones/ (Reducciones)	Modificado	Devengado	Pagado	
	(1)	(2)	3 = (1 + 2)	(4)	(5)	
Gasto Corriente	27,621,905.13	3,509,376.00	31,131,281.13	17,201,157.89	15,279,267.13	13,990,123.24
Gasto de Capital	0.00	8,594.00	8,594.00	8,594.00	8,594.00	0.00
Amortización de la deuda y disminución de pasivos	0.00	0.00	0.00	0.00	0.00	0.00
Pensiones y Jubilaciones	0.00	0.00	0.00	0.00	0.00	0.00
Participaciones	0.00	0.00	0.00	0.00	0.00	0.00
<b>TOTAL DEL GASTO</b>	<b>27,621,905.13</b>	<b>3,517,970.00</b>	<b>31,139,875.13</b>	<b>17,209,751.89</b>	<b>15,287,861.13</b>	<b>13,930,123.24</b>

TOTAL DEL GASTO

27,621,905.13

31,139,875.13

15,287,861.13

3,517,970.00

17,209,751.89

13,930,123.24

Bajo protesta de decir verdad declaramos que los Estados Financieros y sus notas, son razonablemente correctos y son responsabilidad del emisor.

Jesús Francisco Aguilera González

Juan Manuel Mendoza Guerrero

Subdirector de Administración y Finanzas

Rector



# UNIVERSIDAD TECNOLÓGICA DE ESCUINAPA

## BALANZA DE COMPROBACION

DEL 1 DE JULIO AL 30 DE SEPTIEMBRE DE 2022

IA-BC-22-220701

Cuenta	Nombre de la Cuenta	Saldo Anterior		Movimientos		Saldo Actual	
		Deudor	Acreedor	Deudor	Acreedor	Deudor	Acreedor
1000 ACTIVO		96,849,290.82		17,685,804.40	17,253,785.37	97,281,309.85	
1100 ACTIVO CIRCULANTE		5,108,840.49		17,685,804.40	17,253,785.37	5,540,859.52	
1110 Efectivo y Equivalentes		5,023,370.25		10,485,852.99	10,063,758.63	5,445,464.61	
1112 Bancos/Tesorería		5,007,164.13		10,485,852.99	10,063,758.63	5,429,258.49	
1116 Depósitos de Fondos de Terceros en Garantía y/o Administración		16,206.12		0.00		16,206.12	
1120 Derechos a Recibir Efectivo o Equivalentes		16,277.44		7,140,967.96	7,142,328.34	14,917.08	
1122 Cuentas por Cobrar a Corto Plazo		0.00		7,028,265.00	7,028,265.00	0.00	
1125 Deudores por Anticipos de la Tesorería a Corto Plazo		14,473.95		109,920.03	107,684.34	16,709.64	
1129 Otros Derechos a Recibir Efectivo o Equivalentes a Corto Plazo		1,803.49		2,782.93	6,379.00	-1,792.58	
1130 Derechos a Recibir Bienes o Servicios		69,192.80		58,983.45	47,698.40	80,477.85	
1131 Anticipo a Proveedores por Adquisición de Bienes y Prestación de Servicios a Corto Plazo		69,192.80		58,983.45	47,698.40	80,477.85	
1200 ACTIVO NO CIRCULANTE		91,740,450.33		0.00		91,740,450.33	
1230 Bienes Inmuebles, Infraestructura y Construcciones en Proceso		103,000,000.00		0.00		103,000,000.00	
1235 Construcciones en Proceso en Bienes de Dominio Público		103,000,000.00		0.00		103,000,000.00	
1240 Bienes Muebles		39,756,874.30		0.00		39,756,874.30	
1241 Mobiliario y Equipo de Administración		7,817,472.32		0.00		7,817,472.32	
1242 Mobiliario y Equipo Educativo y Recreativo		12,039,015.66		0.00		12,039,015.66	
1243 Equipo e Instrumental Médico y de Laboratorio		14,244,924.08		0.00		14,244,924.08	
1244 Vehículos y Equipo de Transporte		2,476,831.99		0.00		2,476,831.99	
1245 Equipo de Defensa y Seguridad		215,635.45		0.00		215,635.45	
1246 Maquinaria, Otros Equipos y Herramientas		2,946,279.20		0.00		2,946,279.20	
1247 Colecciones, Obras de Arte y Objetos Valiosos		16,715.60		0.00		16,715.60	
1250 Activos Intangibles		127,328.94		0.00		127,328.94	
1251 Software		127,328.94		0.00		127,328.94	
1260 Depreciación, Deterioro y Amortización Acumulada de Bienes			51,143,752.91		0.00		51,143,752.91
1261 Depreciación Acumulada de Bienes Inmuebles			29,708,333.33		0.00		29,708,333.33
1263 Depreciación Acumulada de Bienes Muebles			21,312,021.46		0.00		21,312,021.46
1265 Amortización Acumulada de Activos Intangibles			123,398.12		0.00		123,398.12
2000 PASIVO			1,046,537.43	8,021,240.90	7,802,780.33		828,076.86
2100 PASIVO CIRCULANTE			1,046,537.43	8,021,240.90	7,802,780.33		828,076.86
2110 Cuentas por Pagar a Corto Plazo			1,046,537.43	8,021,240.90	7,802,780.33		828,076.86
2111 Servicios Personales por Pagar a Corto Plazo			-6,672.52	4,846,219.13	4,624,703.64		-228,188.01
2112 Proveedores por Pagar a Corto Plazo			706,780.04	1,651,703.66	1,650,719.98		705,796.36
2117 Retenciones y Contribuciones por Pagar a Corto Plazo			343,429.91	795,144.63	799,183.23		347,468.51
2119 Otras Cuentas por Pagar a Corto Plazo			3,000.00	728,173.48	728,173.48		3,000.00
3000 HACIENDA PÚBLICA/PATRIMONIO			97,205,205.58		13,515.00		97,218,720.68
3100 HACIENDA PÚBLICA/PATRIMONIO CONTRIBUIDO			123,658,324.29		0.00		123,658,324.29
3110 Aportaciones			106,804,904.92		0.00		106,804,904.92
3120 Donaciones de Capital			16,853,419.37		0.00		16,853,419.37
3200 HACIENDA PÚBLICA/PATRIMONIO GENERADO			-26,453,118.71		13,515.00		-26,439,603.71
3220 Resultados de Ejercicios Anteriores			-26,356,858.53		13,515.00		-26,343,343.53
3250 Rectificaciones de Resultados de Ejercicios Anteriores			-96,260.18		0.00		-96,260.18
3252 Cambios por Errores Contables			-96,260.18		0.00		-96,260.18
4000 INGRESOS Y OTROS BENEFICIOS			13,947,380.69		7,028,281.95		20,975,662.64
4100 INGRESOS DE GESTIÓN			2,171,366.00		1,548,396.00		3,719,762.00
4170 Ingresos por Venta de Bienes y Prestación de Servicios			2,171,366.00		1,548,396.00		3,719,762.00
4173 Ingresos por Venta de Bienes y Prestación de Servicios de Entidades Paraestatales y Fideicomisos No Empresariales y No Financieros			2,171,366.00		1,548,396.00		3,719,762.00



# UNIVERSIDAD TECNOLÓGICA DE ESCUINAPA

## BALANZA DE COMPROBACION

DEL 1 DE JULIO AL 30 DE SEPTIEMBRE DE 2022

IA-BC-22-220701

Cuenta	Nombre de la Cuenta	Saldo Anterior		Movimientos		Saldo Actual	
		Deudor	Acreedor	Deudor	Acreedor	Deudor	Acreedor
4200 PARTICIPACIONES, APORTACIONES, CONVENIOS, INCENTIVOS DERIVADOS DE LA COLABORACIÓN FISCAL, FONDOS DISTINTOS DE APORTACIONES, TRANSFERENCIAS, ASIGNACIONES, SUBSIDIOS Y SUBVENCIONES, Y PENSIONES Y JUBILACIONES			11,775,262.00		5,479,869.00		17,255,131.00
4220 Transferencias, Asignaciones, Subsidios y Subvenciones, y Pensiones y Jubilaciones			11,775,262.00		5,479,869.00		17,255,131.00
4223 Subsidios y Subvenciones			11,775,262.00		5,479,869.00		17,255,131.00
4300 OTROS INGRESOS Y BENEFICIOS			752.69		16.95		769.64
4310 Ingresos Financieros			28.43		15.61		44.04
4319 Otros Ingresos Financieros			28.43		15.61		44.04
4390 Otros Ingresos y Beneficios Varios			724.26		1.34		725.60
4399 Otros Ingresos y Beneficios Varios			724.26		1.34		725.60
5000 GASTOS Y OTRAS PERDIDAS		15,349,842.26		6,391,317.35		21,741,159.61	
5100 GASTOS DE FUNCIONAMIENTO		10,809,841.14		6,377,716.75		17,187,557.89	
5110 Servicios Personales		8,757,485.49		4,805,646.73		13,563,132.22	
5111 Remuneraciones al Personal de Carácter Permanente		5,623,939.56		3,467,415.33		9,091,354.89	
5112 Remuneraciones al Personal de Carácter Transitorio		945,747.72		93,593.11		1,039,340.83	
5113 Remuneraciones Adicionales y Especiales		361,060.48		442,042.92		803,103.40	
5114 Seguridad Social		1,462,119.55		607,875.53		2,069,995.08	
5115 Otras Prestaciones Sociales y Económicas		364,618.18		194,719.84		559,338.02	
5120 Materiales y Suministros		474,737.42		298,767.02		773,504.44	
5121 Materiales de Administración, Emisión de Documentos y Artículos Oficiales		140,936.00		88,371.92		229,307.92	
5122 Alimentos y Utensilios		5,375.00		7,209.05		12,584.05	
5124 Materiales y Artículos de Construcción y de Reparación		78,624.03		20,180.19		98,804.22	
5125 Productos Químicos, Farmacéuticos y de Laboratorio		18,866.40		5,123.03		23,989.43	
5126 Combustibles, Lubricantes y Aditivos		81,554.11		50,000.00		131,554.11	
5127 Vestuario, Blancos, Prendas de Protección y Artículos Deportivos		131,113.66		118,838.01		249,951.67	
5129 Herramientas, Refacciones y Accesorios Menores		18,268.22		9,044.82		27,313.04	
5130 Servicios Generales		1,577,618.23		1,273,303.00		2,850,921.23	
5131 Servicios Básicos		283,981.99		255,133.29		539,115.28	
5132 Servicios de Arrendamiento		16,588.00		4,524.00		21,112.00	
5133 Servicios Profesionales, Científicos y Técnicos y Otros Servicios		302,177.77		248,773.43		550,951.20	
5134 Servicios Financieros, Bancarios y Comerciales		16,539.73		43,795.25		60,334.98	
5135 Servicios de Instalación, Reparación, Mantenimiento y Conservación		407,366.76		324,168.17		731,534.93	
5136 Servicios de Comunicación Social y Publicidad		184,389.93		144,404.13		328,794.06	
5137 Servicios de Traslado y Viáticos		92,386.44		113,460.72		205,847.16	
5138 Servicios Oficiales		0.00		2,445.06		2,445.06	
5139 Otros Servicios Generales		274,187.61		136,598.95		410,786.56	
5200 TRANSFERENCIAS, ASIGNACIONES, SUBSIDIOS Y OTRAS AYUDAS		0.00		13,600.00		13,600.00	
5240 Ayudas Sociales		0.00		13,600.00		13,600.00	
5243 Ayudas Sociales a Instituciones		0.00		13,600.00		13,600.00	
5500 OTROS GASTOS Y PERDIDAS EXTRAORDINARIAS		4,540,001.12		0.60		4,540,001.72	
5510 Estimaciones, Depreciaciones, Deterioros, Obsolescencia y Amortizaciones		4,534,027.16		0.00		4,534,027.16	
5513 Depreciación de Bienes Inmuebles		2,575,000.00		0.00		2,575,000.00	
5515 Depreciación de Bienes Muebles		1,946,055.52		0.00		1,946,055.52	
5517 Amortización de Activos Intangibles		12,971.64		0.00		12,971.64	
5590 Otros Gastos		5,973.96		0.60		5,974.56	
5599 Otros Gastos Varios		5,973.96		0.60		5,974.56	
6000 CUENTAS DE CIERRE CONTABLE		-9.38		0.00		-9.38	



# UNIVERSIDAD TECNOLÓGICA DE ESCUINAPA

## BALANZA DE COMPROBACION

DEL 1 DE JULIO AL 30 DE SEPTIEMBRE DE 2022

IA-BC-22-220701

Cuenta	Nombre de la Cuenta	Saldo Anterior		Movimientos		Saldo Actual	
		Deudor	Acreedor	Deudor	Acreedor	Deudor	Acreedor
6100 RESUMEN DE INGRESOS Y GASTOS		-9.38		0.00		-9.38	
8000 CUENTAS DE ORDEN PRESUPUESTARIAS		0.00		59,671,668.22	59,671,668.22	0.00	
8100 LEY DE INGRESOS		0.00		15,922,952.00	15,922,952.00	0.00	
8110 Ley de Ingresos Estimada		27,372,452.00		0.00		27,372,452.00	
8120 Ley de Ingresos por Ejecutar			15,077,372.00	7,028,265.00	1,866,422.00		9,915,529.00
8130 Modificaciones a la Ley de Ingresos Estimada		1,651,548.00		1,866,422.00		3,517,970.00	
8140 Ley de Ingresos Devengada			0.00	7,028,265.00	7,028,265.00		0.00
8150 Ley de Ingresos Recaudada			13,946,628.00		7,028,265.00		20,974,893.00
8200 PRESUPUESTO DE EGRESOS			0.00	43,748,716.22	43,748,716.22		0.00
8210 Presupuesto de Egresos Aprobado			27,621,905.13		0.00		27,621,905.13
8220 Presupuesto de Egresos por Ejercer		17,659,503.39		10,957,248.53	15,022,371.14	13,594,380.78	
8230 Modificaciones al Presupuesto de Egresos Aprobado			1,180,540.00	8,619,818.53	10,957,248.53		3,517,970.00
8240 Presupuesto de Egresos Comprometido		324,506.60		6,402,552.61	6,391,316.75	335,742.46	
8250 Presupuesto de Egresos Devengado		1,219,463.91		6,391,316.75	5,688,889.90	1,921,890.76	
8260 Presupuesto de Egresos Ejercido		0.00		5,688,889.90	5,688,889.90	0.00	
8270 Presupuesto de Egresos Pagado		9,598,971.23		5,688,889.90		15,287,861.13	
		221,169,321.74		91,770,030.87		232,196,510.12	
			221,169,321.74		91,770,030.87		232,196,510.12

Bajo protesta de decir verdad declaramos que los Estados Financieros y sus notas, son razonablemente correctos y son responsabilidad del emisor.

Jesús Francisco Aguilera González

Subdirector de Administración y Finanzas

Juan Manuel Mendoza Guerrero

Reclor



UNIVERSIDAD TECNOLÓGICA DE ESCUINAPA  
ANALÍTICAS DE SALDOS

DEL 1 DE JULIO AL 30 DE SEPTIEMBRE DE 2022

(CIFRAS EN PESOS)

IA-AS-23-220709

CUENTA	NOMBRE	SALDO INICIAL	CARGOS	ABONOS	SALDO FINAL
1110	Efectivo y Equivalentes	5,023,370.25	10,485,852.99	10,063,758.63	5,445,464.61
1112	Bancos/Tesorería	5,007,164.13	10,485,852.99	10,063,758.63	5,429,258.49
1112 1	BANCOS/ TESORERÍA	5,007,164.13	10,485,852.99	10,063,758.63	5,429,258.49
1112 1 000003	BANCOS BBVA BANCOMER	1,807,261.89	4,788,093.17	4,148,174.46	2,447,180.60
1112 1 000003 000001	BBVA BANCOMER 0117104936	1,244,723.29	1,416,843.78	777,649.44	1,883,917.63
1112 1 000003 000003	BBVA BANCOMER 0117589840	562,538.60	11,614.37	11,600.00	562,552.97
1112 1 000003 000004	BBVA BANCOMER 0118667721	0.00	3,359,635.02	3,359,925.02	710.00
1112 1 000007	SANTANDER	3,199,902.24	5,697,759.82	5,915,584.17	2,982,077.89
1112 1 000007 000003	SANTANDER 22000395296 INGRESOS PROPIOS	8,578.23	8,870.00	484.04	16,864.19
1112 1 000007 000009	SANTANDER 22000436364 ECONOMIAS CREADAS 2014	248,699.13	0.00	11,303.28	237,395.85
1112 1 000007 000028	SANTANDER 65507531122 Ingresos Propios	172,743.60	173,558.00	128,311.68	217,989.92
1112 1 000007 000029	Santander 22000693326 Donativos	6,576.97	0.00	0.00	6,576.97
1112 1 000007 000035	Santander 22000731372 Estatal 2021	0.00	0.00	0.00	0.00
1112 1 000007 000036	Santander 22000731355 Federal 2021	0.00	0.00	0.00	0.00
1112 1 000007 000037	SANTANDER 22000768869 RECURSOESTATAL 2022	1,270,636.24	1,972,562.79	2,526,145.60	717,053.43
1112 1 000007 000038	SANTANDER 22000768855 RECURSO FEDERAL 2022	1,492,668.07	3,542,769.03	3,249,339.57	1,786,097.53
1116	Depósitos de Fondos de Terceros en Garantía y/o Administración	16,206.12	0.00	0.00	16,206.12
1116 5	ROCIO PENELOPE QUEVEDO CASTRO	16,206.12	0.00	0.00	16,206.12
1120	Derechos a Recibir Efectivo o Equivalentes	16,277.44	7,140,967.96	7,142,328.34	14,917.06
1122	Cuentas por Cobrar a Corto Plazo	0.00	7,028,265.00	7,028,265.00	0.00
1122 7	Ingresos por Venta de Bienes, Prestación de Servicios y Otros Ingresos	0.00	1,548,396.00	1,548,396.00	0.00
1122 7 730101	PREINSCRIPCIONES	0.00	12,590.00	12,590.00	0.00
1122 7 730102		0.00	250.00	250.00	0.00
1122 7 730103	EXAMENES EXTRAORDINARIOS	0.00	37,900.00	37,900.00	0.00
1122 7 730104	EXAMEN MEDICO	0.00	154,700.00	154,700.00	0.00
1122 7 730105	CUOTAS MENSUALES	0.00	490,508.00	490,508.00	0.00
1122 7 730106	CUOTAS ANUALES	0.00	320,090.00	320,090.00	0.00
1122 7 730107	CONSTANCIAS / KARDEX	0.00	1,440.00	1,440.00	0.00
1122 7 730108	INGLES ENE-ABRIL	0.00	0.00	0.00	0.00
1122 7 730109	INGLES MAYO-AGOSTO	0.00	798.00	798.00	0.00
1122 7 730110	INGLES SEP-DIC	0.00	60,600.00	60,600.00	0.00
1122 7 730111	TSU-TITULACION	0.00	186,330.00	186,330.00	0.00
1122 7 730112	LIC-ING TITULACION	0.00	10,000.00	10,000.00	0.00
1122 7 730113	LEGALIZACION DE CERTIFICADO	0.00	1,360.00	1,360.00	0.00
1122 7 730115	BAJAS	0.00	1,800.00	1,800.00	0.00
1122 7 730116	REPOSICION DE CREDENCIAL	0.00	150.00	150.00	0.00
1122 7 730117	RECARGOS	0.00	0.00	0.00	0.00
1122 7 730118	OTROS INGRESOS	0.00	25,000.00	25,000.00	0.00
1122 7 730119	INSCRIPCIONES	0.00	12,030.00	12,030.00	0.00
1122 7 730120	INSCRIPCIONES	0.00	79,490.00	79,490.00	0.00
1122 7 730121	PLAYERA OFICIAL	0.00	153,360.00	153,360.00	0.00
1122 9	RECURSOS POR RECIBIR A CORTO PLAZO	0.00	5,479,869.00	5,479,869.00	0.00
1122 9 930101	SECRETARIA DE ADMON Y FINANZAS DEL GOB DEL EDO DE SINALOA	0.00	1,950,000.00	1,950,000.00	0.00
1122 9 930201	SEP RECURSO FEDERAL	0.00	3,529,869.00	3,529,869.00	0.00
1125	Deudores por Anticipos de la Tesorería a Corto Plazo	14,473.95	109,920.03	107,684.34	16,709.64
1125 1	DEUDORES POR ANTICIPOS DE LA TESORERÍA A CORTO PLAZO	14,473.95	109,920.03	107,684.34	16,709.64
1125 1 000001	CAJA CHICA	5,000.00	4,954.33	4,954.33	5,000.00
1125 1 000010	QUEVEDO GONZALEZ NOEMI	0.00	957.35	957.35	0.00
1125 1 000014	ZAMUDIO HERNANDES JOEL ALBERTO	900.00	0.00	900.00	0.00
1125 1 000025	GUZMAN PARDO HECTO SAUL	0.00	0.00	0.00	0.00
1125 1 000033	RENDON TOLEDO GEORGINA ARACELI	0.00	430.00	430.00	0.00
1125 1 000039	GARCIA VILLELA KARLA MARLEN	0.00	3,000.00	3,000.00	0.00
1125 1 000041	MARTINEZ ALVARADO CESAR OSCAR	0.00	1,990.03	1,990.03	0.00
1125 1 000047	AGUILERA GONZALEZ JESUS FRANCISCO	3,488.03	8,602.00	6,201.00	5,889.03
1125 1 000049	MOLINA LABRADOR MARIA RITA	0.00	3,943.49	3,480.82	462.67
1125 1 000055	URIBE NERIA NA KAREN	0.00	0.00	0.00	0.00
1125 1 000081	GUZMAN RODRIGUEZ PAVEL	0.00	0.00	0.00	0.00
1125 1 000088	JASSO CARABANTES ANDRES	0.00	3,530.00	2,530.00	1,000.00
1125 1 000108	ALMONTES AVILA FRANCISCO JAVIER	19.00	3,330.00	3,330.00	19.00
1125 1 000145	RODRIGUEZ JAUREGUI GABRIELA GUADALUPE	0.00	430.00	430.00	0.00
1125 1 000147	GUZMAN VAZQUEZ NORA KARINA	0.00	0.00	0.00	0.00
1125 1 000157	MEDRANO RENDON KENYA GUADALUPE	0.00	0.00	0.00	0.00
1125 1 000186	SALAS SAUCEDO JOSE BENITO	-134.00	6,330.00	4,519.45	1,676.55
1125 1 000191	GONZALEZ VELAZQUEZ MARIA YURIANA	0.00	430.00	430.00	0.00
1125 1 000205	RENDON SILVA ALEJANDRA	-757.54	18,663.98	17,906.44	0.00
1125 1 000206	CEJA PEREZ LIZAT GUADALUPE	0.00	2,670.00	2,670.00	0.00



UNIVERSIDAD TECNOLÓGICA DE ESCUINAPA  
ANALÍTICAS DE SALDOS

DEL 1 DE JULIO AL 30 DE SEPTIEMBRE DE 2022

(CIFRAS EN PESOS)

IA-AS-23-220709

CUENTA	NOMBRE	SALDO INICIAL	CARGOS	ABONOS	SALDO FINAL
1125 1 000209	CARRILLO CASILLAS ELIZABETH GUADALUPE	0.00	430.00	430.00	0.00
1125 1 000211	VIRGEN CECENA LUCILA JAZMIN	0.00	1,038.18	1,038.18	0.00
1125 1 000212	DE LA PAZ RAMOS JORGE LUIS	0.00	0.00	0.00	0.00
1125 1 000229	CONTRERAS LOERA MARCELA REBECA	0.00	0.00	0.00	0.00
1125 1 000242	PADILLA OSUNA JOSE LUIS	5,072.00	0.00	5,039.74	32.26
1125 1 000243	LOPEZ LIZARRAGA RAMONA	0.00	0.00	0.00	0.00
1125 1 000278	SALAZAR CAMACHO OSCAR VIRGILIO	0.00	585.00	585.00	0.00
1125 1 000281	MORENO PADILLA IGNACIO MANUEL	0.00	1,980.00	1,980.00	0.00
1125 1 000303	MUÑOZ AVILA OMAR FRANCISCO	0.00	0.00	0.00	0.00
1125 1 000312	NAVARRO NAVA CYANYA MILAGROS	250.57	430.00	430.00	250.57
1125 1 000330	CEBALLOS ALVAREZ TANIA	30.89	17,016.11	17,016.11	30.89
1125 1 000332	MENDOZA GUERRERO JUAN MANUEL	605.00	15,377.60	15,441.10	541.50
1125 1 000333	GUERRERO QUINTERO MIGUEL ANGEL	0.00	0.00	0.00	0.00
1125 1 000337	BRUNO FISCAL CARLOS	0.00	0.00	0.00	0.00
1125 1 000339	HERNANDEZ TIRADO DULCE BRISEIDA	0.00	13,801.96	11,994.79	1,807.17
1129	Otros Derechos a Recibir Efectivo o Equivalentes a Corto Plazo	1,803.49	2,782.93	6,379.00	-1,792.58
1129 1	OTROS DERECHOS A RECIBIR EFECTIVO O EQUIVALENTES A CORTO PLAZO	1,803.49	2,782.93	6,379.00	-1,792.58
1129 1 000003	SUBSIDIO AL EMPLEO	1,803.49	2,782.93	6,379.00	-1,792.58
1130	Derechos a Recibir Bienes o Servicios	69,192.80	58,983.45	47,698.40	80,477.85
1131	Anticipo a Proveedores por Adquisición de Bienes y Prestación de Servicios a Corto Plazo	69,192.80	58,983.45	47,698.40	80,477.85
1131 1	ANTICIPO A PROVEEDORES POR ADQUISICIÓN DE BIENES Y PRESTACIÓN DE SERVICIOS A CORTO PLAZO	69,192.80	58,983.45	47,698.40	80,477.85
1131 1 000001	SECRETARIA DE ADMINISTRACION Y FINANZAS	4,512.00	0.00	0.00	4,512.00
1131 1 000013	POPUL AUTO DE MAZATLAN SA DE CV	0.00	2,247.38	2,247.38	0.00
1131 1 000022	HOME DEPOT MEXICO S DE RL DE CV	14,221.06	0.00	14,221.06	0.00
1131 1 000043	CASA LEY S.A.P.I DE C.V.	0.00	56.38	0.00	56.38
1131 1 000062	NUEVA WALMART DE MEXICO	26,774.81	150.00	8,306.00	18,618.81
1131 1 000066	AURORA FABIOLA PONCE SALAS	10,685.61	0.00	0.00	10,685.61
1131 1 000071	MARIA GUADALUPE BRETADO MANCINAS	1,592.18	0.00	0.00	1,592.18
1131 1 000078	BANCO SANTANDER SERFIN	200.00	0.00	0.00	200.00
1131 1 000081	FISPY S. DE R.L DE C.V	6,496.00	0.00	0.00	6,496.00
1131 1 000106	AEROVIAS DE MEXICO SA DE CV.	0.00	0.00	0.00	0.00
1131 1 000114	MURUA ANDRADE OSCAR ALBERTO	1,083.00	0.00	0.00	1,083.00
1131 1 000130	MERCADO LIBRE SA DE CV.	1,490.14	0.00	1,438.99	51.15
1131 1 000152	TONY TIENDAS SA DE C.V	0.00	0.00	0.00	0.00
1131 1 000153	GAS DEL PACIFICO SA. DE C.V	0.00	0.00	0.00	0.00
1131 1 000155	BBVA MEXICO S.A INSTITUCION DE BANCA MULTIPLE	198.00	0.00	0.00	198.00
1131 1 000156	OPERADORA POLAR SA DE CV.	0.00	0.00	0.00	0.00
1131 1 000157	PLASTICOS Y RESINAS TRES RIOS SA DE CV.	1,940.00	0.00	1,940.00	0.00
1131 1 000159	OFFICE DEPOT DE MEXICO S.A DE C.V	0.00	34,695.00	0.00	34,695.00
1131 1 000160	FLORES ARAYA GUILLERMO EDGAR	0.00	12,900.00	12,900.00	0.00
1131 1 000161	RAMIREZ OSUNA JESUS FLORENTINO	0.00	4,000.00	4,000.00	0.00
1131 1 000162	LOPEZ LANDEROS JUAN SALVADOR	0.00	600.00	412.96	187.04
1131 1 000164	METAREX MAQUILA SA DE CV	0.00	1,723.08	0.00	1,723.08
1131 1 000165	ONTIVEROS QUINTERO JULIETA	0.00	39.01	39.01	0.00
1131 1 000166	FARMACON	0.00	2,193.00	2,193.00	0.00
1131 1 000167	FARMACIA SAN JUAN	0.00	195.00	0.00	195.00
1131 1 000168	FARMACIA GUADALAJARA	0.00	184.60	0.00	184.60
1230	Bienes Inmuebles, Infraestructura y Construcciones en Proceso	103,000,000.00	0.00	0.00	103,000,000.00
1235	Construcciones en Proceso en Bienes de Dominio Público	103,000,000.00	0.00	0.00	103,000,000.00
1235 7	Instalaciones y Equipamiento en Construcciones en Proceso	103,000,000.00	0.00	0.00	103,000,000.00
1235 7 000001	LABORATORIOS Y TALLERES (ISIFE)	18,000,000.00	0.00	0.00	18,000,000.00
1235 7 000002	EDIFICIO DOCENCIA Y ADMINISTRACION (ISIFE)	25,000,000.00	0.00	0.00	25,000,000.00
1235 7 000003	UNIDAD LABORATORIO ISIFE	17,500,000.00	0.00	0.00	17,500,000.00
1235 7 000004	UNIDAD DE CONSULTA E INVESTIGACION	25,000,000.00	0.00	0.00	25,000,000.00
1235 7 000005	UNIDAD DE DOCENCIA SEGUNDA ETAPA	17,500,000.00	0.00	0.00	17,500,000.00
1240	Bienes Muebles	39,756,874.30	0.00	0.00	39,756,874.30
1241	Mobiliario y Equipo de Administración	7,817,472.32	0.00	0.00	7,817,472.32
1241 1	Muebles de Oficina y Estantería	159,962.11	0.00	0.00	159,962.11
1241 1 000001	MUEBLES DE OFICINA Y ESTANTERIA ACUMULADO 2016 Y ANT	94,311.95	0.00	0.00	94,311.95
1241 1 000002	PROYECTOR EPSON X27 DE MANIOBRA	7,600.00	0.00	0.00	7,600.00
1241 1 000003	MESA PRESIDUM 1.80 X .80 X .75 CMS	16,870.16	0.00	0.00	16,870.16
1241 1 000004	MUEBLE DE ESTANTERIA MULTIUSOS	8,236.00	0.00	0.00	8,236.00
1241 1 000006	MUEBLE DE ESTANTERIA PARA EQUIPO DE AUDIO/VIDEO	5,104.00	0.00	0.00	5,104.00



UNIVERSIDAD TECNOLÓGICA DE ESCUINAPA  
ANALÍTICAS DE SALDOS

DEL 1 DE JULIO AL 30 DE SEPTIEMBRE DE 2022

(CIFRAS EN PESOS)

IA-AS-23-220709

CUENTA	NOMBRE	SALDO INICIAL	CARGOS	ABONOS	SALDO FINAL
1241 1 000008	MUEBLE DE ESTANTERIA PARA EQUIPO DE AUDIO/VIDEO	22,736.00	0.00	0.00	22,736.00
1241 1 000009	MUEBLE DE ESTANTERIA PARA EQUIPO DE AUDIO/VIDEO CHICO	5,104.00	0.00	0.00	5,104.00
1241 2	Muebles, Excepto de Oficina y Estantería	193,005.52	0.00	0.00	193,005.52
1241 2 000001	MUEBLES, EXCEPTO DE OFICINA Y ESTANTERÍA ACUMULADO 2016 Y ANT	9,801.80	0.00	0.00	9,801.80
1241 2 000001 000001	ARAÑA EXPANDIBLE MODULO 227X27	9,801.80	0.00	0.00	9,801.80
1241 2 000010	BUTACA PROFESIONAL IZQUIERDA	1,149.56	0.00	0.00	1,149.56
1241 2 000011	BUTACA PROFESIONAL IZQUIERDA	1,149.56	0.00	0.00	1,149.56
1241 2 000012	BUTACA PROFESIONAL IZQUIERDA	1,149.56	0.00	0.00	1,149.56
1241 2 000013	BUTACA PROFESIONAL IZQUIERDA	1,149.56	0.00	0.00	1,149.56
1241 2 000014	BUTACA PROFESIONAL IZQUIERDA	1,149.56	0.00	0.00	1,149.56
1241 2 000015	BUTACA PROFESIONAL IZQUIERDA	1,149.56	0.00	0.00	1,149.56
1241 2 000016	BUTACA PROFESIONAL IZQUIERDA	1,149.56	0.00	0.00	1,149.56
1241 2 000017	BUTACA PROFESIONAL IZQUIERDA	1,149.56	0.00	0.00	1,149.56
1241 2 000018	BUTACA PROFESIONAL IZQUIERDA	1,149.56	0.00	0.00	1,149.56
1241 2 000019	BUTACA PROFESIONAL IZQUIERDA	1,149.56	0.00	0.00	1,149.56
1241 2 000020	BUTACA PROFESIONAL IZQUIERDA	1,149.56	0.00	0.00	1,149.56
1241 2 000021	BUTACA PROFESIONAL IZQUIERDA	1,149.56	0.00	0.00	1,149.56
1241 2 000022	BUTACA PROFESIONAL IZQUIERDA	1,149.56	0.00	0.00	1,149.56
1241 2 000023	BUTACA PROFESIONAL IZQUIERDA	1,149.56	0.00	0.00	1,149.56
1241 2 000024	BUTACA PROFESIONAL IZQUIERDA	1,149.56	0.00	0.00	1,149.56
1241 2 000025	BUTACA PROFESIONAL IZQUIERDA	1,149.56	0.00	0.00	1,149.56
1241 2 000026	BUTACA PROFESIONAL IZQUIERDA	1,149.56	0.00	0.00	1,149.56
1241 2 000027	BUTACA PROFESIONAL IZQUIERDA	1,149.56	0.00	0.00	1,149.56
1241 2 000028	BUTACA PROFESIONAL IZQUIERDA	1,149.56	0.00	0.00	1,149.56
1241 2 000029	BUTACA PROFESIONAL IZQUIERDA	1,149.56	0.00	0.00	1,149.56
1241 2 000030	BEBEDERO ENFRIADOR C/ LLENADOR HTHB-HVR8 1	27,456.04	0.00	0.00	27,456.04
1241 2 000031	BEBEDERO ENFRIADOR C/ LLENADOR HTHB-HVR8 2	27,456.04	0.00	0.00	27,456.04
1241 2 000032	BEBEDERO ENFRIADOR C/ LLENADOR HTHB-HVR8 3	27,456.04	0.00	0.00	27,456.04
1241 2 000033	MINISPLIT INVERTER 220V 24000BTUS-2 TONS 1/5	13,688.00	0.00	0.00	13,688.00
1241 2 000034	MINISPLIT INVERTER 220V 24000BTUS-2 TONS 2/5	13,688.00	0.00	0.00	13,688.00
1241 2 000035	MINISPLIT INVERTER 220V 24000BTUS-2 TONS 3/5	13,688.00	0.00	0.00	13,688.00
1241 2 000036	MINISPLIT INVERTER 220V 24000BTUS-2 TONS 4/5	13,688.00	0.00	0.00	13,688.00
1241 2 000037	MINISPLIT INVERTER 220V 24000BTUS-2 TONS 5/5	13,688.00	0.00	0.00	13,688.00
1241 2 000038	PANTALLA SCREEN MST-244 136 PULG	4,880.40	0.00	0.00	4,880.40
1241 2 000039	PANTALLA SCREEN MST-244 136 PULG	4,524.00	0.00	0.00	4,524.00
1241 3	Equipo de Cómputo y de Tecnologías de la Información	6,811,649.50	0.00	0.00	6,811,649.50
1241 3 000001	TALLER DE TECNOLOGIAS DE LA INFORMACION	6,354,761.34	0.00	0.00	6,354,761.34
1241 3 000001 000100	EQUIPOS CENTRO DE COMPUTO	5,534,497.78	0.00	0.00	5,534,497.78
1241 3 000001 000100 000001	EQUIPOS CENTRO DE COMPUTO ACUMULADO 2016 Y ANT	4,925,557.79	0.00	0.00	4,925,557.79
1241 3 000001 000100 000002	Accespoit Inalambrico marca ubiquity modelo uav lr	14,500.00	0.00	0.00	14,500.00
1241 3 000001 000100 000003	Espacio Libre para registro de cuenta	3,828.00	0.00	0.00	3,828.00
1241 3 000001 000100 000005	IMAC COMAPP950 SC02TW137H7JY	21,249.14	0.00	0.00	21,249.14
1241 3 000001 000100 000006	IMAC COMAPP950 SC02TW13QH7JY	42,498.30	0.00	0.00	42,498.30
1241 3 000001 000100 000007	IMPRESORA EMPSON TM-T20II 200 mm/s 1/2	4,580.09	0.00	0.00	4,580.09
1241 3 000001 000100 000008	IMPRESORA EMPSON TM-T20II 200 mm/s 2/2	4,580.08	0.00	0.00	4,580.08
1241 3 000001 000100 000009	ANTENA UBIQUITI PBE-5ac-gen2. 1 de 3	4,002.00	0.00	0.00	4,002.00
1241 3 000001 000100 000010	ANTENA UBIQUITI PBE-5ac-gen2. 2 de 3	4,002.00	0.00	0.00	4,002.00
1241 3 000001 000100 000011	ANTENA UBIQUITI PBE-5ac-gen2. 3 de 3	4,002.00	0.00	0.00	4,002.00
1241 3 000001 000100 000012	LECTOR DE HUELLA DIGITAL PERSONA dp4500 1 de 6	2,204.00	0.00	0.00	2,204.00
1241 3 000001 000100 000013	LECTOR DE HUELLA DIGITAL PERSONA dp4500 2 de 6	2,204.00	0.00	0.00	2,204.00
1241 3 000001 000100 000014	LECTOR DE HUELLA DIGITAL PERSONA dp4500 3 de 6	2,204.00	0.00	0.00	2,204.00
1241 3 000001 000100 000015	LECTOR DE HUELLA DIGITAL PERSONA dp4500 4 de 6	2,204.00	0.00	0.00	2,204.00
1241 3 000001 000100 000016	LECTOR DE HUELLA DIGITAL PERSONA dp4500 5 de 6	2,204.00	0.00	0.00	2,204.00
1241 3 000001 000100 000017	LECTOR DE HUELLA DIGITAL PERSONA dp4500 6 de 6	2,204.00	0.00	0.00	2,204.00



UNIVERSIDAD TECNOLÓGICA DE ESCUINAPA  
ANALÍTICAS DE SALDOS

DEL 1 DE JULIO AL 30 DE SEPTIEMBRE DE 2022

(CIFRAS EN PESOS)

IA-AS-23-220709

CUENTA	NOMBRE	SALDO INICIAL	CARGOS	ABONOS	SALDO FINAL
1241 3 000001 000100 000018	IMPRESORA DE ETIQUETAS BROTHER QL-800, TERMICA CACL1	2,915.89	0.00	0.00	2,915.89
1241 3 000001 000100 000019	IMPRESORA DE ETIQUETAS BROTHER QL-800, TERMICA CACL2	2,915.89	0.00	0.00	2,915.89
1241 3 000001 000100 000069	COMPUTADORA DE ESCRITORIO LANIX INTEL CORE 15-7400 1-15	25,205.64	0.00	0.00	25,205.64
1241 3 000001 000100 000070	COMPUTADORA DE ESCRITORIO LANIX INTEL CORE 15-7400 2-15	25,205.64	0.00	0.00	25,205.64
1241 3 000001 000100 000071	COMPUTADORA DE ESCRITORIO LANIX INTEL CORE 15-7400 3-15	25,205.64	0.00	0.00	25,205.64
1241 3 000001 000100 000072	COMPUTADORA DE ESCRITORIO LANIX INTEL CORE 15-7400 4-15	25,205.64	0.00	0.00	25,205.64
1241 3 000001 000100 000073	COMPUTADORA DE ESCRITORIO LANIX INTEL CORE 15-7400 5-15	25,205.64	0.00	0.00	25,205.64
1241 3 000001 000100 000074	COMPUTADORA DE ESCRITORIO LANIX INTEL CORE 15-7400 6-15	25,205.64	0.00	0.00	25,205.64
1241 3 000001 000100 000075	COMPUTADORA DE ESCRITORIO LANIX INTEL CORE 15-7400 7-15	25,205.64	0.00	0.00	25,205.64
1241 3 000001 000100 000076	COMPUTADORA DE ESCRITORIO LANIX INTEL CORE 15-7400 8-15	25,205.64	0.00	0.00	25,205.64
1241 3 000001 000100 000077	COMPUTADORA DE ESCRITORIO LANIX INTEL CORE 15-7400 9-15	25,205.64	0.00	0.00	25,205.64
1241 3 000001 000100 000078	COMPUTADORA DE ESCRITORIO LANIX INTEL CORE 15-7400 10-15	25,205.64	0.00	0.00	25,205.64
1241 3 000001 000100 000079	COMPUTADORA DE ESCRITORIO LANIX INTEL CORE 15-7400 11-15	25,205.64	0.00	0.00	25,205.64
1241 3 000001 000100 000080	COMPUTADORA DE ESCRITORIO LANIX INTEL CORE 15-7400 12-15	25,205.64	0.00	0.00	25,205.64
1241 3 000001 000100 000081	COMPUTADORA DE ESCRITORIO LANIX INTEL CORE 15-7400 13-15	25,205.64	0.00	0.00	25,205.64
1241 3 000001 000100 000082	COMPUTADORA DE ESCRITORIO LANIX INTEL CORE 15-7400 14-15	25,205.64	0.00	0.00	25,205.64
1241 3 000001 000100 000083	COMPUTADORA DE ESCRITORIO LANIX INTEL CORE 15-7400 15-15	25,205.64	0.00	0.00	25,205.64
1241 3 000001 000100 000084	SERVIDOR DELL POWEREDGE DE RACK R230 XEIB E3-1220	49,520.00	0.00	0.00	49,520.00
1241 3 000001 000100 000085	PANTALLA 65"	18,499.00	0.00	0.00	18,499.00
1241 3 000001 000100 000086	PANTALLA 65"	18,499.00	0.00	0.00	18,499.00
1241 3 000001 000100 000087	CONMPUTADORA HP205GB	11,020.00	0.00	0.00	11,020.00
1241 3 000001 000100 000088	CONMPUTADORA HP 205 GB	11,020.00	0.00	0.00	11,020.00
1241 3 000001 000200	EQUIPOS TECNOLOGICOS DE USO GENERAL	820,263.56	0.00	0.00	820,263.56
1241 3 000001 000200 000001	PANTALLA 65" CODIGO 980007740	17,799.01	0.00	0.00	17,799.01
1241 3 000001 000200 000002	PANTALLA 65" CODIGO 980007740	17,799.01	0.00	0.00	17,799.01
1241 3 000001 000200 000003	PANTALLA 65" CODIGO 980007740	17,799.01	0.00	0.00	17,799.01
1241 3 000001 000200 000004	PANTALLA 65" CODIGO 980007740	17,799.01	0.00	0.00	17,799.01
1241 3 000001 000200 000005	PANTALLA 65" CODIGO 980007740	17,799.01	0.00	0.00	17,799.01
1241 3 000001 000200 000006	PANTALLA 65" CODIGO 980007740	17,799.01	0.00	0.00	17,799.01
1241 3 000001 000200 000007	PANTALLA 65" CODIGO 980007740	17,799.01	0.00	0.00	17,799.01
1241 3 000001 000200 000008	PANTALLA 65" LED SMART TV NU7090 1	17,388.40	0.00	0.00	17,388.40
1241 3 000001 000200 000009	PANTALLA 65" LED SMART TV NU7090 2	17,388.40	0.00	0.00	17,388.40
1241 3 000001 000200 000010	PANTALLA 65" LED SMART TV NU7090 3	17,388.40	0.00	0.00	17,388.40
1241 3 000001 000200 000011	PANTALLA 65" LED SMART TV NU7090 4	17,388.40	0.00	0.00	17,388.40
1241 3 000001 000200 000012	PANTALLA 65" LED SMART TV NU7090 5	17,388.40	0.00	0.00	17,388.40
1241 3 000001 000200 000013	PANTALLA 65" LED SMART TV NU7090 6	17,388.40	0.00	0.00	17,388.40
1241 3 000001 000200 000014	PANTALLA 65" LED SMART TV NU7090 7	17,388.40	0.00	0.00	17,388.40
1241 3 000001 000200 000015	PANTALLA 65" LED SMART TV NU7090 8	17,388.40	0.00	0.00	17,388.40
1241 3 000001 000200 000016	PANTALLA 65" LED SMART TV NU7090 9	17,388.40	0.00	0.00	17,388.40
1241 3 000001 000200 000017	PANTALLA 65" LED SMART TV NU7090 10	17,388.40	0.00	0.00	17,388.40
1241 3 000001 000200 000018	KIT DE VIDEO VIGILANCIA KVUTE	23,084.00	0.00	0.00	23,084.00
1241 3 000001 000200 000019	KIT DE VIDEO VIGILANCIA KVHUTE1	61,700.40	0.00	0.00	61,700.40
1241 3 000001 000200 000020	ROUTERBOARD CPU 4 NUCLEOS 10 PTOS	7,540.09	0.00	0.00	7,540.09
1241 3 000001 000200 000021	MONITOR TOUCH 1/10	9,036.40	0.00	0.00	9,036.40
1241 3 000001 000200 000022	MONITOR TOUCH 2/10	8,316.40	0.00	0.00	8,316.40
1241 3 000001 000200 000023	MONITOR TOUCH 3/10	9,036.40	0.00	0.00	9,036.40
1241 3 000001 000200 000024	MONITOR TOUCH 4/10	9,036.40	0.00	0.00	9,036.40
1241 3 000001 000200 000025	MONITOR TOUCH 5/10	9,036.40	0.00	0.00	9,036.40
1241 3 000001 000200 000026	MONITOR TOUCH 6/10	9,036.40	0.00	0.00	9,036.40
1241 3 000001 000200 000027	MONITOR TOUCH 7/10	9,036.40	0.00	0.00	9,036.40
1241 3 000001 000200 000029	MONITOR TOUCH 9/10	27,109.20	0.00	0.00	27,109.20
1241 3 000001 000200 000041	DISPOSITIVO DE VIDEO CONFERENCIA SOPORTE 1/4	18,842.00	0.00	0.00	18,842.00
1241 3 000001 000200 000042	DISPOSITIVO DE VIDEO CONFERENCIA SOPORTE 2/4	18,842.00	0.00	0.00	18,842.00





UNIVERSIDAD TECNOLÓGICA DE ESCUINAPA  
ANALÍTICAS DE SALDOS

DEL 1 DE JULIO AL 30 DE SEPTIEMBRE DE 2022

(CIFRAS EN PESOS)

IA-AS-23-220709

CUENTA	NOMBRE	SALDO INICIAL	CARGOS	ABONOS	SALDO FINAL
1241 3 000001 000200 000043	DISPOSITIVO DE VIDEO CONFERENCIA SOPORTE 3/4	18,842.00	0.00	0.00	18,842.00
1241 3 000001 000200 000044	DISPOSITIVO DE VIDEO CONFERENCIA SOPORTE 4/4	18,842.00	0.00	0.00	18,842.00
1241 3 000001 000200 000045	LAPTOP 1/20	12,580.00	0.00	0.00	12,580.00
1241 3 000001 000200 000046	LAPTOP 2/20	12,580.00	0.00	0.00	12,580.00
1241 3 000001 000200 000047	LAPTOP 3/20	12,580.00	0.00	0.00	12,580.00
1241 3 000001 000200 000048	LAPTOP 4/20	12,580.00	0.00	0.00	12,580.00
1241 3 000001 000200 000049	LAPTOP 5/20	12,580.00	0.00	0.00	12,580.00
1241 3 000001 000200 000050	LAPTOP 6/20	12,580.00	0.00	0.00	12,580.00
1241 3 000001 000200 000052	LAPTOP 8/20	25,160.00	0.00	0.00	25,160.00
1241 3 000001 000200 000053	LAPTOP 9/20	12,580.00	0.00	0.00	12,580.00
1241 3 000001 000200 000055	LAPTOP 11/20	25,160.00	0.00	0.00	25,160.00
1241 3 000001 000200 000056	LAPTOP 12/20	12,580.00	0.00	0.00	12,580.00
1241 3 000001 000200 000057	LAPTOP 13/20	12,850.00	0.00	0.00	12,850.00
1241 3 000001 000200 000058	LAPTOP 14/20	12,580.00	0.00	0.00	12,580.00
1241 3 000001 000200 000059	LAPTOP 15/20	12,580.00	0.00	0.00	12,580.00
1241 3 000001 000200 000060	LAPTOP 16/20	25,160.00	0.00	0.00	25,160.00
1241 3 000001 000200 000061	LAPTOP 17/20	12,580.00	0.00	0.00	12,580.00
1241 3 000001 000200 000062	LAPTOP 18/20	12,580.00	0.00	0.00	12,580.00
1241 3 000001 000200 000063	LAPTOP 19/20	12,580.00	0.00	0.00	12,580.00
1241 3 000001 000200 000064	LAPTOP 20/20	12,580.00	0.00	0.00	12,580.00
1241 3 000100	Taller de Tecnologías de la Información	456,888.16	0.00	0.00	456,888.16
1241 3 000100 000001	SMART AUTO KIT	11,271.72	0.00	0.00	11,271.72
1241 3 000100 000002	SMART AUTO KIT	11,271.72	0.00	0.00	11,271.72
1241 3 000100 000003	SMART AUTO KIT	11,271.72	0.00	0.00	11,271.72
1241 3 000100 000004	SMART AUTO KIT	11,271.72	0.00	0.00	11,271.72
1241 3 000100 000005	SMART AUTO KIT	11,271.72	0.00	0.00	11,271.72
1241 3 000100 000006	SMART AUTO KIT	11,271.72	0.00	0.00	11,271.72
1241 3 000100 000007	CISCO ISR4221ENRUTADORES DE RED	12,553.94	0.00	0.00	12,553.94
1241 3 000100 000008	CISCO ISR4221ENRUTADORES DE RED	12,553.94	0.00	0.00	12,553.94
1241 3 000100 000009	CISCO ISR4221ENRUTADORES DE RED	12,553.94	0.00	0.00	12,553.94
1241 3 000100 000010	TARJETA DE INTERFACE 2PUERTOS	19,795.74	0.00	0.00	19,795.74
1241 3 000100 000011	TARJETA DE INTERFACE 2PUERTOS	19,795.74	0.00	0.00	19,795.74
1241 3 000100 000012	TARJETA DE INTERFACE 2PUERTOS	19,795.74	0.00	0.00	19,795.74
1241 3 000100 000018	EQUIPO DE COMPUTO LAPTOP NB DELL VOSTRO C15 1/10	20,648.00	0.00	0.00	20,648.00
1241 3 000100 000019	EQUIPO DE COMPUTO LAPTOP NB DELL VOSTRO C15 2/10	20,648.00	0.00	0.00	20,648.00
1241 3 000100 000020	EQUIPO DE COMPUTO LAPTOP NB DELL VOSTRO C15 3/10	20,648.00	0.00	0.00	20,648.00
1241 3 000100 000021	EQUIPO DE COMPUTO LAPTOP NB DELL VOSTRO C15 4/10	20,648.00	0.00	0.00	20,648.00
1241 3 000100 000022	EQUIPO DE COMPUTO LAPTOP NB DELL VOSTRO C15 5/10	20,648.00	0.00	0.00	20,648.00
1241 3 000100 000023	EQUIPO DE COMPUTO LAPTOP NB DELL VOSTRO C15 6/10	41,296.00	0.00	0.00	41,296.00
1241 3 000100 000024	EQUIPO DE COMPUTO LAPTOP NB DELL VOSTRO C15 7/10	20,648.00	0.00	0.00	20,648.00
1241 3 000100 000026	EQUIPO DE COMPUTO LAPTOP NB DELL VOSTRO C15 9/10	20,648.00	0.00	0.00	20,648.00
1241 3 000100 000027	EQUIPO DE COMPUTO LAPTOP NB DELL VOSTRO C15 10/10	20,648.00	0.00	0.00	20,648.00
1241 3 000100 000029	LAPTOP 15 2/3	42,561.60	0.00	0.00	42,561.60
1241 3 000100 000030	LAPTOP 13 1/2	17,368.20	0.00	0.00	17,368.20
1241 3 000100 000031	LAPTOP 13 2/2	4,518.20	0.00	0.00	4,518.20
1241 3 000100 000032	LAPTOP 15 3/3	21,280.80	0.00	0.00	21,280.80
1241 4	Muebles, /o estantería en Areas de Biblioteca	61,611.08	0.00	0.00	61,611.08
1241 4 000001	TORNIKETE ZK BIDIRECCIONAL	29,002.32	0.00	0.00	29,002.32
1241 4 000002	ESCALERA DE SUBIDA Y BAJADA (DOBLE)	9,396.00	0.00	0.00	9,396.00
1241 4 000003	ESCALERA MARINA TIPO ESCOTILLA	4,872.00	0.00	0.00	4,872.00
1241 4 000004	SILLA INFANTIL DE POLIPROPILENO 1/15	423.40	0.00	0.00	423.40
1241 4 000005	SILLA INFANTIL DE POLIPROPILENO 2/15	423.40	0.00	0.00	423.40
1241 4 000006	SILLA INFANTIL DE POLIPROPILENO 3/15	423.40	0.00	0.00	423.40
1241 4 000007	SILLA INFANTIL DE POLIPROPILENO 4/15	423.40	0.00	0.00	423.40
1241 4 000008	SILLA INFANTIL DE POLIPROPILENO 5/15	423.40	0.00	0.00	423.40
1241 4 000009	SILLA INFANTIL DE POLIPROPILENO 6/15	423.40	0.00	0.00	423.40
1241 4 000010	SILLA INFANTIL DE POLIPROPILENO 7/15	423.40	0.00	0.00	423.40
1241 4 000011	SILLA INFANTIL DE POLIPROPILENO 8/15	423.40	0.00	0.00	423.40
1241 4 000012	SILLA INFANTIL DE POLIPROPILENO 9/15	846.80	0.00	0.00	846.80
1241 4 000013	SILLA INFANTIL DE POLIPROPILENO 10/15	423.40	0.00	0.00	423.40
1241 4 000014	SILLA INFANTIL DE POLIPROPILENO 11/15	423.40	0.00	0.00	423.40
1241 4 000016	SILLA INFANTIL DE POLIPROPILENO 13/15	423.40	0.00	0.00	423.40
1241 4 000017	SILLA INFANTIL DE POLIPROPILENO 14/15	423.40	0.00	0.00	423.40



UNIVERSIDAD TECNOLÓGICA DE ESCUINAPA  
ANALÍTICAS DE SALDOS

DEL 1 DE JULIO AL 30 DE SEPTIEMBRE DE 2022

(CIFRAS EN PESOS)

IA-AS-23-220709

CUENTA	NOMBRE	SALDO INICIAL	CARGOS	ABONOS	SALDO FINAL
1241 4 000018	SILLA INFANTIL DE POLIPROPILENO 15/15	423.40	0.00	0.00	423.40
1241 4 000019	CABALLETE	3,405.76	0.00	0.00	3,405.76
1241 4 000020	PUFF PARA NIÑOS 1/2	2,204.00	0.00	0.00	2,204.00
1241 4 000021	PUFF PARA NIÑOS 2/2	2,204.00	0.00	0.00	2,204.00
1241 4 000022	TAPETE DE FOAMMY ATIDERRAPANTE (4 PCS) 1/3	1,392.00	0.00	0.00	1,392.00
1241 4 000023	TAPETE DE FOAMMY ATIDERRAPANTE (4 PCS) 2/3	1,392.00	0.00	0.00	1,392.00
1241 4 000024	TAPETE DE FOAMMY ATIDERRAPANTE (4 PCS) 3/3	1,392.00	0.00	0.00	1,392.00
1241 5	Muebles, excepto de oficina y/o estantería en Areas Comunes	443,982.17	0.00	0.00	443,982.17
1241 5 000001	LAMPARA SOLAR 1/25	17,759.29	0.00	0.00	17,759.29
1241 5 000002	LAMPARA SOLAR 2/25	17,759.29	0.00	0.00	17,759.29
1241 5 000003	LAMPARA SOLAR 3/25	17,759.29	0.00	0.00	17,759.29
1241 5 000004	LAMPARA SOLAR 4/25	17,759.29	0.00	0.00	17,759.29
1241 5 000005	LAMPARA SOLAR 5/25	17,759.29	0.00	0.00	17,759.29
1241 5 000006	LAMPARA SOLAR 6/25	17,759.29	0.00	0.00	17,759.29
1241 5 000007	LAMPARA SOLAR 7/25	17,759.29	0.00	0.00	17,759.29
1241 5 000008	LAMPARA SOLAR 8/25	17,759.28	0.00	0.00	17,759.28
1241 5 000009	LAMPARA SOLAR 9/25	17,759.28	0.00	0.00	17,759.28
1241 5 000010	LAMPARA SOLAR 10/25	17,759.29	0.00	0.00	17,759.29
1241 5 000011	LAMPARA SOLAR 11/25	17,759.29	0.00	0.00	17,759.29
1241 5 000012	LAMPARA SOLAR 12/25	17,759.29	0.00	0.00	17,759.29
1241 5 000013	LAMPARA SOLAR 13/25	17,759.29	0.00	0.00	17,759.29
1241 5 000014	LAMPARA SOLAR 14/25	17,759.29	0.00	0.00	17,759.29
1241 5 000015	LAMPARA SOLAR 15/25	17,759.28	0.00	0.00	17,759.28
1241 5 000016	LAMPARA SOLAR 16/25	17,759.28	0.00	0.00	17,759.28
1241 5 000017	LAMPARA SOLAR 17/25	17,759.28	0.00	0.00	17,759.28
1241 5 000018	LAMPARA SOLAR 18/25	17,759.28	0.00	0.00	17,759.28
1241 5 000019	LAMPARA SOLAR 19/25	17,759.28	0.00	0.00	17,759.28
1241 5 000020	LAMPARA SOLAR 20/25	17,759.29	0.00	0.00	17,759.29
1241 5 000021	LAMPARA SOLAR 21/25	17,759.29	0.00	0.00	17,759.29
1241 5 000022	LAMPARA SOLAR 22/25	17,759.29	0.00	0.00	17,759.29
1241 5 000023	LAMPARA SOLAR 23/25	17,759.29	0.00	0.00	17,759.29
1241 5 000024	LAMPARA SOLAR 24/25	17,759.28	0.00	0.00	17,759.28
1241 5 000025	LAMPARA SOLAR 25/25	17,759.29	0.00	0.00	17,759.29
1241 9	Otros Mobiliarios y Equipos de Administración	147,261.94	0.00	0.00	147,261.94
1241 9 000001	OTROS MOBILIARIOS Y EQUIPOS DE ADMINISTRACIÓN	147,261.94	0.00	0.00	147,261.94
1241 9 000001 000001	SECADOR DE MANOS AUTOMATICO	24,732.74	0.00	0.00	24,732.74
1241 9 000001 000002	SECADOR DE MANOS AUTOMATICO	12,517.24	0.00	0.00	12,517.24
1241 9 000001 000003	SECADOR DE MANOS AUTOMATICO	12,517.24	0.00	0.00	12,517.24
1241 9 000001 000004	SECADOR DE MANOS AUTOMATICO	12,517.24	0.00	0.00	12,517.24
1241 9 000001 000005	SECADOR DE MANOS AUTOMATICO	12,517.24	0.00	0.00	12,517.24
1241 9 000001 000006	SECADOR DE MANOS AUTOMATICO	12,517.24	0.00	0.00	12,517.24
1241 9 000001 000007	SECADOR DE MANOS MOD H3887	14,985.75	0.00	0.00	14,985.75
1241 9 000001 000008	SECADOR DE MANOS MOD H3887	14,985.75	0.00	0.00	14,985.75
1241 9 000001 000009	SECADOR DE MANOS MOD H3887	14,985.75	0.00	0.00	14,985.75
1241 9 000001 000010	SECADOR DE MANOS MOD H3887	14,985.75	0.00	0.00	14,985.75
1242	Mobiliario y Equipo Educativo y Recreativo	12,039,015.66	0.00	0.00	12,039,015.66
1242 1	Equipos y Aparatos Audiovisuales	414,361.85	0.00	0.00	414,361.85
1242 1 000001	EQUIPOS Y APARATOS AUDIOVISUALES ACUMULADO 2016 Y ANT	174,081.55	0.00	0.00	174,081.55
1242 1 000002	NVR32 CANALES 4K/24 PTOS+ /SOPORTA 4 HDD	23,654.57	0.00	0.00	23,654.57
1242 1 000004	KIT DE VIDEO VIGILANCIA DVR DE 16 CANALES NUM DE INV 1743	23,084.00	0.00	0.00	23,084.00
1242 1 000005	TV 82" SAMSUNG CRYSTAL UHD	39,999.00	0.00	0.00	39,999.00
1242 1 000007	BOCINA PARA PLAFON 2 VIAS 240 W C/CR	2,067.00	0.00	0.00	2,067.00
1242 1 000008	BOCINA PARA PLAFON 2 VIAS 240 W C/CR	2,067.00	0.00	0.00	2,067.00
1242 1 000009	BOCINA PARA PLAFON 2 VIAS 240 W C/CR	4,134.00	0.00	0.00	4,134.00
1242 1 000010	AMPLIFICADOR DE AUDIO 210W CON BLOOTOOTH	7,786.99	0.00	0.00	7,786.99
1242 1 000011	AMPLIFICADOR DE AUDIO 210W CON BLOOTOOTH	7,786.99	0.00	0.00	7,786.99
1242 1 000012	POLYCOM STUDIO AUDIO/VIDEO BARRA DE SONIDO	22,989.11	0.00	0.00	22,989.11
1242 1 000013	POLYCOM STUDIO AUDIO/VIDEO BARRA DE SONIDO	26,677.91	0.00	0.00	26,677.91
1242 1 000014	POLYCOM STUDIO AUDIO/VIDEO BARRA DE SONIDO	26,677.91	0.00	0.00	26,677.91
1242 1 000015	EQUIPO DE VIDEOCONFERENCIAS DE POLY STUDIO	26,677.91	0.00	0.00	26,677.91



UNIVERSIDAD TECNOLÓGICA DE ESCUINAPA  
ANALÍTICAS DE SALDOS

DEL 1 DE JULIO AL 30 DE SEPTIEMBRE DE 2022

(CIFRAS EN PESOS)

IA-AS-23-220709

CUENTA	NOMBRE	SALDO INICIAL	CARGOS	ABONOS	SALDO FINAL
1242 1 000016	EQUIPO DE VIDEOCONFERENCIAS DE POLY STUDIO	26,677.91	0.00	0.00	26,677.91
1242 3	Cámaras Fotográficas y de Video	41,598.40	0.00	0.00	41,598.40
1242 3 000001	CÁMARAS FOTOGRAFICAS Y DE VIDEO ACUMULADO 2016 Y ANT	41,598.40	0.00	0.00	41,598.40
1242 4	EQUIPOS ING EN MECATRONICA	4,371,955.84	0.00	0.00	4,371,955.84
1242 4 000001	CALIBRADOR DIGITAL 8PULG/200MM 01	4,809.20	0.00	0.00	4,809.20
1242 4 000002	CALIBRADOR DIGITAL 8PULG/200MM 02	4,809.20	0.00	0.00	4,809.20
1242 4 000003	CALIBRADOR DIGITAL 8PULG/200MM 03	4,809.20	0.00	0.00	4,809.20
1242 4 000004	CALIBRADOR DIGITAL 8PULG/200MM 04	4,809.19	0.00	0.00	4,809.19
1242 4 000005	MICROMETRO DIGIMATIC 25-50 MM	5,877.96	0.00	0.00	5,877.96
1242 4 000006	MICROMETRO DIGIMATIC 50-75 MM 1/2	6,284.74	0.00	0.00	6,284.74
1242 4 000007	MICROMETRO DIGIMATIC 50-75 MM 2/2	6,284.74	0.00	0.00	6,284.74
1242 4 000008	SISTEMA DE ENSEÑANZA PARA LA MECATRONICA TEC AVANZ IND 4.0	4,251,769.08	0.00	0.00	4,251,769.08
1242 4 000009	PANTALLA IDEAHUB PRO	82,502.53	0.00	0.00	82,502.53
1242 9	Otro Mobiliario y Equipo Educacional y Recreativo	7,211,099.57	0.00	0.00	7,211,099.57
1242 9 000001	EQUIPOS DE TALLERES MTTO INDUSTRIAL	6,071,537.36	0.00	0.00	6,071,537.36
1242 9 000001 000001	EQUIPOS DE TALLERES MTTO INDUSTRIAL ACUMULADO 2016 Y ANT	6,071,537.36	0.00	0.00	6,071,537.36
1242 9 000002	Otro Mobiliario y Equipo Educacional y Recreativo	218,740.46	0.00	0.00	218,740.46
1242 9 000003	HYDROGENERAC PARA LIMPIEZA CON EXPULSION DE AGUA.	6,648.00	0.00	0.00	6,648.00
1242 9 000004	SOLDADORA AXT 205 TBV BI-VOLTAJE 1/3	6,500.00	0.00	0.00	6,500.00
1242 9 000005	SOLDADORA AXT 205 TBV BI-VOLTAJE 2/3	6,500.00	0.00	0.00	6,500.00
1242 9 000006	SOLDADORA AXT 205 TBV BI-VOLTAJE 3/3	6,500.00	0.00	0.00	6,500.00
1242 9 000007	IMPRESORA 3D WANHAO PLUS 1/2	12,270.00	0.00	0.00	12,270.00
1242 9 000008	IMPRESORA 3D WANHAO PLUS 2/2	12,270.00	0.00	0.00	12,270.00
1242 9 000009	JUEGO DE GABINETE Y BAUL PARA HERRAMIENTAS 873388008995	12,876.00	0.00	0.00	12,876.00
1242 9 000010	1) CONTROLADOR LÓGICO CTW 7 INCH TFT	8,994.36	0.00	0.00	8,994.36
1242 9 000011	2) CONTROLADOR LÓGICO CTW 7 INCH TFT	8,994.36	0.00	0.00	8,994.36
1242 9 000012	3) CONTROLADOR LÓGICO CTW 7 INCH TFT	8,994.36	0.00	0.00	8,994.36
1242 9 000013	4) CONTROLADOR LÓGICO CTW 7 INCH TFT	8,994.36	0.00	0.00	8,994.36
1242 9 000014	ROBOT CELDA DE LABORATORIO	348,000.00	0.00	0.00	348,000.00
1242 9 000015	IMPRESORA ZEBRA ZXP SERIES 9: SIDE LAMINATION	127,119.85	0.00	0.00	127,119.85
1242 9 000016	EQUIPO DE IMPRESION 3D WANHAO PLUS	11,774.00	0.00	0.00	11,774.00
1242 9 000017	EQUIPO DE IMPRESION 3D WANHAO PLUS	11,774.00	0.00	0.00	11,774.00
1242 9 000018	IMPRESORA 3D WANHAO D9 MARK II M30	18,000.00	0.00	0.00	18,000.00
1242 9 000019	CAMARA TERMOGRAFICA DAHUA	78,568.54	0.00	0.00	78,568.54
1242 9 000020	CARETA ELECTRONICA AXT GRAFICOS 1/2	800.00	0.00	0.00	800.00
1242 9 000021	CARETA ELECTRONICA AXT GRAFICOS 2/2	800.00	0.00	0.00	800.00
1242 9 000022	4 PARES GUANTES AZUL DERMA CARE	559.92	0.00	0.00	559.92
1242 9 000023	PECHERA DE MEZCLILLA P/ SOLDAR	24,425.05	0.00	0.00	24,425.05
1242 9 000024	IMPRESORA 3D ADVENTURER 3	14,500.00	0.00	0.00	14,500.00
1242 9 000025	CAMARA TERMOGRAFICA DAHUA II	57,021.89	0.00	0.00	57,021.89
1242 9 000026	MEDIDOR DE ROTACIÓN DE FASE FLUKE MOD 9062 1/2	8,892.12	0.00	0.00	8,892.12
1242 9 000027	MEDIDOR DE ROTACIÓN DE FASE FLUKE MOD 9062 2/2	8,892.12	0.00	0.00	8,892.12
1242 9 000028	CAMARA TERMOGRAFICA DAHUA	57,021.89	0.00	0.00	57,021.89
1242 9 000029	PINZA AMPERIMETRICA CA EFICAZ 1/3	7,225.98	0.00	0.00	7,225.98
1242 9 000030	PINZA AMPERIMETRICA CA EFICAZ 2/3	7,225.98	0.00	0.00	7,225.98
1242 9 000031	PINZA AMPERIMETRICA CA EFICAZ 3/3	7,225.97	0.00	0.00	7,225.97
1242 9 000032	MESA DE ACERO INOXIDABLE FAB EN ESTRUCTURA DE PERFIL	13,340.00	0.00	0.00	13,340.00
1242 9 000033	BOMBA DE VACIO 5CFM	5,100.00	0.00	0.00	5,100.00
1242 9 000034	RECUPERADORA DE GAS GP	13,013.00	0.00	0.00	13,013.00
1243	Equipo e Instrumental Médico y de Laboratorio	14,244,924.08	0.00	0.00	14,244,924.08
1243 1	Equipo Médico y de Laboratorio	11,295,949.00	0.00	0.00	11,295,949.00
1243 1 000001	Equipo e Instrumental Médico y de Laboratorio	7,767,573.03	0.00	0.00	7,767,573.03
1243 1 000001 000001	VITRINA DOBLE LA 0044 ENFERMERIA	3,600.00	0.00	0.00	3,600.00
1243 1 000001 000002	MATERIAL ESPECIALIZADO EN ENFERMERIA	5,929.90	0.00	0.00	5,929.90
1243 1 000001 000003	EQUIPO MEDICO Y DE LABORATORIO	797,624.51	0.00	0.00	797,624.51
1243 1 000001 000004	INSTRUMENTAL MÉDICO Y DE LABORATORIO	72,686.88	0.00	0.00	72,686.88
1243 1 000001 000006	LAMPARA PARA CIRUGIA EN SOPORTE ARTICULADO 12 Y 5	49,200.00	0.00	0.00	49,200.00
1243 1 000001 000007	INSTRUMENTAL MEDICO PARA CIRUGIAS	48,480.52	0.00	0.00	48,480.52
1243 1 000001 000008	CARRO DE CURACIONES CON CUBETA Y LEBRILLO	4,870.38	0.00	0.00	4,870.38
1243 1 000001 000009	ASPIRADOR PORTATIL 18 LTS X MIN	3,248.00	0.00	0.00	3,248.00
1243 1 000001 000010	ESTUCHE DE DIAGNOSTICO WA97210-C WELCH ALLYN	6,666.52	0.00	0.00	6,666.52



UNIVERSIDAD TECNOLÓGICA DE ESCUINAPA  
ANALÍTICAS DE SALDOS

DEL 1 DE JULIO AL 30 DE SEPTIEMBRE DE 2022

(CIFRAS EN PESOS)

IA-AS-23-220709

CUENTA	NOMBRE	SALDO INICIAL	CARGOS	ABONOS	SALDO FINAL
1243 1 000001 000011	ELECTROCARDIOGRAFO DE 12 CANALES CM-1200B	25,134.88	0.00	0.00	25,134.88
1243 1 000001 000012	KIT TANQUE DE OXIGENO 2549 HANDY (VACIO)	6,317.36	0.00	0.00	6,317.36
1243 1 000001 000013	CUNA PEDIATRICA	3,195.80	0.00	0.00	3,195.80
1243 1 000001 000014	MESA PUENTE ALTURA VARIABLE	6,095.80	0.00	0.00	6,095.80
1243 1 000001 000015	CARRO CAMILLA CONCABECERA Y BARANDALES	5,365.00	0.00	0.00	5,365.00
1243 1 000001 000018	DEFIBRADOR EXTERNO	27,940.92	0.00	0.00	27,940.92
1243 1 000001 000019	ESTUCHE DE DEFIBRILADORES PARA SERVICIO MEDICO DE URGENCIAS	6,440.32	0.00	0.00	6,440.32
1243 1 000001 000020	vitrina de 2.10 x1.3x0.40 mts entrepaños centrales	21,576.00	0.00	0.00	21,576.00
1243 1 000001 000021	VITRINA 1.25X1.00X0.40	13,224.00	0.00	0.00	13,224.00
1243 1 000001 000022	BASE D PERFIL DE ACERO INOX DE 1 1/2" CAL 18 DE 0.80X0.60X0.50MT CON ENTREPAÑOS	3,248.00	0.00	0.00	3,248.00
1243 1 000001 000023	BASE DE PERFIL DE ACERO INOX DE 1 1/2" CAL 18 DE 0.80X0.60X0.50MT	2,726.00	0.00	0.00	2,726.00
1243 1 000001 000029	MESA PASTEUR CON CAJON ESMALTADO 1/2	2,030.00	0.00	0.00	2,030.00
1243 1 000001 000030	MESA PASTEUR CON CAJON ESMALTADO 2/2	2,030.00	0.00	0.00	2,030.00
1243 1 000001 000031	BASCULA PEDIATRICA 16 KG	3,370.96	0.00	0.00	3,370.96
1243 1 000001 000032	ESFIGNOMANOMETRO DURASHOCK MULTICUFF 1/3	1,559.04	0.00	0.00	1,559.04
1243 1 000001 000033	ESFIGNOMANOMETRO DURASHOCK MULTICUFF 2 /3	1,559.04	0.00	0.00	1,559.04
1243 1 000001 000034	ESFIGNOMANOMETRO DURASHOCK MULTICUFF 3/3	1,559.04	0.00	0.00	1,559.04
1243 1 000001 000035	MESA PUENTE 1/2	2,122.80	0.00	0.00	2,122.80
1243 1 000001 000037	INFANTOMETRO PORTATIL	3,310.64	0.00	0.00	3,310.64
1243 1 000001 000038	CAMILLA DE TRASPORTE HIDRAULICA DE ALTURA VARIABLE	100,815.82	0.00	0.00	100,815.82
1243 1 000001 000039	AMPROBE DETECTOR DE FUGAS DE GAS	6,881.58	0.00	0.00	6,881.58
1243 1 000001 000040	HIOK MEDIDOR DE REVOLUCIONES POR MINUTO	14,071.20	0.00	0.00	14,071.20
1243 1 000001 000041	MESA TÁCTIL INTERACTIVA PARA ESTUDIOS DE ANATOMÍA HUMANA	2,495,740.00	0.00	0.00	2,495,740.00
1243 1 000001 000042	SIMULADOR NOELLE S2200 "VICTORIA"	4,018,952.12	0.00	0.00	4,018,952.12
1243 1 000002	EQUIPO DE LABORATORIO PROCESOS BIOALIMENTARIOS	1,601,458.47	0.00	0.00	1,601,458.47
1243 1 000002 000001	Analizador de Leche MA-9P60	33,640.00	0.00	0.00	33,640.00
1243 1 000002 000002	Tina de fondo doble 200 LTS	15,103.20	0.00	0.00	15,103.20
1243 1 000002 000003	Marmita (con sistema de volteo 100 LTS)	58,649.60	0.00	0.00	58,649.60
1243 1 000002 000005	Tanque de proceso pasteurizador, termometro, agitador y motoreductor CAP. 150 LT EN ACERO INOX.	68,492.20	0.00	0.00	68,492.20
1243 1 000002 000007	Medidor de PH/MV/°C DE MESA	9,419.20	0.00	0.00	9,419.20
1243 1 000002 000009	BALANZA DE PRECISION CAPACIDAD 2200 G X 0.01 G	21,141.00	0.00	0.00	21,141.00
1243 1 000002 000010	MOLINO DE GRANO MANUAL	12,765.80	0.00	0.00	12,765.80
1243 1 000002 000011	MUFLA INTERIOR 12X19X11	29,472.11	0.00	0.00	29,472.11
1243 1 000002 000012	PARRILLA DE AGITACION Y CALENTAMIENTO	8,004.00	0.00	0.00	8,004.00
1243 1 000002 000013	BAÑO ESTABLE TEMP COLE PARMER	15,756.00	0.00	0.00	15,756.00
1243 1 000002 000016	DESTILADOR METALICO DE ALCOHOL CON CAPACIDAD DE 45 LITROS	116,164.92	0.00	0.00	116,164.92
1243 1 000002 000017	REFRIGERADOR PARA LAB. DE REACTIVOS TORREY	19,998.40	0.00	0.00	19,998.40
1243 1 000002 000018	MICRO DESTILADOR KJELDAHK	30,740.00	0.00	0.00	30,740.00
1243 1 000002 000019	MESA PARA BALANZA ANALITICA ANTIVIBRATORIO	21,460.00	0.00	0.00	21,460.00
1243 1 000002 000020	ESCURRIDOR DE ACERO INOX T-304	5,156.20	0.00	0.00	5,156.20
1243 1 000002 000021	MICROSCOPIO ESTEREOSCOPIO BINOCULAR MODELO VE-S0	3,826.84	0.00	0.00	3,826.84
1243 1 000002 000022	MICROSCOPIO ESTEREOSCOPIO BINOCULAR MODELO VE-S0	3,826.84	0.00	0.00	3,826.84
1243 1 000002 000023	MICROSCOPIO ESTEREOSCOPIO BINOCULAR MODELO VE-S0	3,826.84	0.00	0.00	3,826.84
1243 1 000002 000025	BAÑO DE AGUA CON AGITACIÓN MOD SWB27	86,181.04	0.00	0.00	86,181.04
1243 1 000002 000026	APARATO DE FIBRA CRUDA DE 6 UNIDADES	82,360.00	0.00	0.00	82,360.00
1243 1 000002 000027	LLENADORA DE LIQUIDOS SEMI AUTOMATICA.	55,680.00	0.00	0.00	55,680.00
1243 1 000002 000029	LAVA OJO DE SEGURIDAD CON TINA DE ACERO 112X40/50 NOVATECH	9,213.30	0.00	0.00	9,213.30
1243 1 000002 000030	CONCENTRADOR DE OXIGENO	21,353.28	0.00	0.00	21,353.28
1243 1 000002 000032	Mesa de trabajo con respaldo en Acero Inox 150x60x90cm	12,528.00	0.00	0.00	12,528.00
1243 1 000002 000033	Mesa de trabajo con respaldo en Acero Inox 70X60X40CM	7,888.00	0.00	0.00	7,888.00
1243 1 000002 000034	KIT DE DESTILACIÓN DE CIANURO CLEAR-SEAL	14,821.32	0.00	0.00	14,821.32



UNIVERSIDAD TECNOLÓGICA DE ESCUINAPA  
ANALÍTICAS DE SALDOS

DEL 1 DE JULIO AL 30 DE SEPTIEMBRE DE 2022

(CIFRAS EN PESOS)

IA-AS-23-220709

CUENTA	NOMBRE	SALDO INICIAL	CARGOS	ABONOS	SALDO FINAL
1243 1 000002 000035	DESECADOR PARA VACIO CON LLAVE Y TAPA	5,498.40	0.00	0.00	5,498.40
1243 1 000002 000036	ESPECTROFOTÓMETRO COLORFLEX EZ45°/0°	503,598.30	0.00	0.00	503,598.30
1243 1 000002 000037	CAT. CFEZ-45-KIT MRC. HUNTER LAB				
1243 1 000002 000038	MEDIDOR DE CLORO LIBRE Y TOTAL 1/2	12,286.12	0.00	0.00	12,286.12
1243 1 000002 000038	MEDIDOR DE CLORO LIBRE Y TOTAL 2/2	12,286.12	0.00	0.00	12,286.12
1243 1 000002 000039	KIT DE REFRACTOMETRO PARA	8,050.00	0.00	0.00	8,050.00
	DETERMINACIÓN DE HUMEDAD Y BRIX EN MIEL				
1243 1 000002 000040	1/2				
	KIT DE REFRACTOMETRO PARA	16,100.00	0.00	0.00	16,100.00
	DETERMINACIÓN DE HUMEDAD Y BRIX EN MIEL				
1243 1 000002 000041	2/2				
	VISCOMETRO DIGITAL ROTACIÓN "L"	100,000.00	0.00	0.00	100,000.00
1243 1 000002 000042	MEDIDOR DE MESA PARA PH/CONDUCTIVIDAD	53,900.00	0.00	0.00	53,900.00
	1.5 MTS				
1243 1 000002 000043	MEDIDOR DE MESA PARA PH/CONDUCTIVIDAD	41,080.64	0.00	0.00	41,080.64
	3.0 MTS				
1243 1 000002 000044	PENETRÓMETRO	12,860.00	0.00	0.00	12,860.00
1243 1 000002 000045	LAMINADORA DE MESA	26,052.40	0.00	0.00	26,052.40
1243 1 000002 000046	INCUBADORA DE PROPÓSITOS DIGITALES	42,278.40	0.00	0.00	42,278.40
1243 1 000003	EQUIPO DE LABORATORIO DE GASTRONOMIA	949,126.10	0.00	0.00	949,126.10
1243 1 000003 000001	EMPACADORA AL VACIO DE MESA MARCA	24,592.00	0.00	0.00	24,592.00
	GLOBAL MOD DZ300				
1243 1 000003 000002	SALAMANDRA COLGANTE CON QUEMADORS	12,574.40	0.00	0.00	12,574.40
	TIPO FLAUTA DE ALTA				
1243 1 000003 000003	FOGON DOBLE MOD EC2T	9,050.00	0.00	0.00	9,050.00
1243 1 000003 000004	FREIDORA SAN-SON	20,500.00	0.00	0.00	20,500.00
1243 1 000003 000005	MESA TIPO ISLA CON REPISA 2.210X70X90 1/2	10,440.00	0.00	0.00	10,440.00
1243 1 000003 000006	MESA TIPO ISLA CON REPISA 2.210X70X90 2/2	10,440.00	0.00	0.00	10,440.00
1243 1 000003 000007	GARABATO DE ACERO INOXIDABLE 2.20 X 0.70	6,900.01	0.00	0.00	6,900.01
	CM				
1243 1 000003 000008	GARABATO DE ACERO INOXIDABLE 2.20 X 0.70	13,800.02	0.00	0.00	13,800.02
	CM				
1243 1 000003 000010	GARABATO DE ACERO INOXIDABLE 2.20 X 0.70	6,900.01	0.00	0.00	6,900.01
	CM				
1243 1 000003 000013	REPISA PARA SALAMANDRA MCA INOX1.00X.40	14,149.96	0.00	0.00	14,149.96
	MTS				
1243 1 000003 000014	ALACENA INDUSTRIAL 2 PUERTAS 1MTX50X	13,572.00	0.00	0.00	13,572.00
1243 1 000003 000015	ALACENA INDUSTRIAL 2 PUERTAS 1MTX50X60CM	13,572.00	0.00	0.00	13,572.00
	ACERO INOX				
1243 1 000003 000016	GABINETE EN ACERO INOXIDABLE 290MTX50X90	56,376.00	0.00	0.00	56,376.00
	CM				
1243 1 000003 000017	ENFRIADOR HORIZONTAL DE BOTELLAS.	37,120.00	0.00	0.00	37,120.00
1243 1 000003 000018	NICHO PARA LIQUIADORA CON CONTACTO	7,424.00	0.00	0.00	7,424.00
	DUPLEX				
1243 1 000003 000019	UNIDAD COCTELERA CON TAPA	13,920.00	0.00	0.00	13,920.00
1243 1 000003 000021	MESA ESTRUCTURAL TIPO I DE 1.40X0.50 MTS 1	9,500.40	0.00	0.00	9,500.40
	/8				
1243 1 000003 000022	MESA ESTRUCTURAL TIPO I DE 1.40X0.50 MTS	9,500.40	0.00	0.00	9,500.40
	2/8.				
1243 1 000003 000023	MESA ESTRUCTURAL TIPO I DE 1.40X0.50 MTS	9,500.40	0.00	0.00	9,500.40
	3/8.				
1243 1 000003 000024	MESA ESTRUCTURAL TIPO I DE 1.40X0.50 MTS	9,500.40	0.00	0.00	9,500.40
	4/8				
1243 1 000003 000025	MESA ESTRUCTURAL TIPO I DE 1.40X0.50 MTS	9,500.40	0.00	0.00	9,500.40
	5/8				
1243 1 000003 000026	MESA ESTRUCTURAL TIPO I DE 1.40X0.50 MTS	9,500.40	0.00	0.00	9,500.40
	6/8				
1243 1 000003 000028	MESA ESTRUCTURAL TIPO I DE 1.40X0.50 MTS	9,500.40	0.00	0.00	9,500.40
	8/8				
1243 1 000003 000029	SILLAS 1/16	696.00	0.00	0.00	696.00
1243 1 000003 000030	SILLAS 2/16	696.00	0.00	0.00	696.00
1243 1 000003 000031	SILLAS 3/16	696.00	0.00	0.00	696.00
1243 1 000003 000032	SILLAS 4/16	696.00	0.00	0.00	696.00
1243 1 000003 000033	SILLAS 5/16	696.00	0.00	0.00	696.00
1243 1 000003 000034	SILLAS 6/16	696.00	0.00	0.00	696.00
1243 1 000003 000035	SILLAS 7/16	696.00	0.00	0.00	696.00
1243 1 000003 000036	SILLAS 8/16	696.00	0.00	0.00	696.00
1243 1 000003 000037	SILLAS 9/16	696.00	0.00	0.00	696.00
1243 1 000003 000038	SILLAS 10/16	696.00	0.00	0.00	696.00
1243 1 000003 000039	SILLAS 11/16	696.00	0.00	0.00	696.00
1243 1 000003 000040	SILLAS 12/16	696.00	0.00	0.00	696.00
1243 1 000003 000041	SILLAS 13/16	696.00	0.00	0.00	696.00
1243 1 000003 000042	MESA ESTRUCTURAL TIPO I DE 4.50X0.50 MTS	23,676.76	0.00	0.00	23,676.76
1243 1 000003 000043	GRADA ESTRUCTURAL DE 7.90X0.50X0.70 MTS	53,131.09	0.00	0.00	53,131.09



UNIVERSIDAD TECNOLÓGICA DE ESCUINAPA  
ANALÍTICAS DE SALDOS

DEL 1 DE JULIO AL 30 DE SEPTIEMBRE DE 2022

(CIFRAS EN PESOS)

IA-AS-23-220709

CUENTA	NOMBRE	SALDO INICIAL	CARGOS	ABONOS	SALDO FINAL
1243 1 000003 000044	DUCTERIA E INSTALACION	23,200.00	0.00	0.00	23,200.00
1243 1 000003 000045	SILLA 14/16	696.00	0.00	0.00	696.00
1243 1 000003 000046	SILLA 15/16	696.00	0.00	0.00	696.00
1243 1 000003 000047	SILLA 16/16	696.00	0.00	0.00	696.00
1243 1 000003 000048	MESA DE TRABAJO DE 50X50X80CM	15,428.00	0.00	0.00	15,428.00
1243 1 000003 000049	MESA DE TRABAJO DE 70X50X80CM	6,960.00	0.00	0.00	6,960.00
1243 1 000003 000050	MESA DE TRABAJO DE 50X50X90CM	6,032.00	0.00	0.00	6,032.00
1243 1 000003 000051	MESA DE TRABAJO DE 70X70X80CM	8,700.00	0.00	0.00	8,700.00
1243 1 000003 000052	TANQUE DE GAS ESTACIONARIO DE 300 LTS	9,010.27	0.00	0.00	9,010.27
1243 1 000003 000053	ASADOR PREMIUM	39,999.00	0.00	0.00	39,999.00
1243 1 000003 000054	FRIGOBAR ACERO INOXIDABLE EZ	70,829.60	0.00	0.00	70,829.60
1243 1 000003 000055	DISPENSADOR DE BOTELLAS 10-100 ML 1/3	15,251.68	0.00	0.00	15,251.68
1243 1 000003 000056	DISPENSADOR DE BOTELLAS 10-100 ML 2/3	15,251.68	0.00	0.00	15,251.68
1243 1 000003 000057	DISPENSADOR DE BOTELLAS 10-100 ML 3/3	15,251.68	0.00	0.00	15,251.68
1243 1 000003 000058	DISPENSADOR DE BOTELLAS 10-10 ML 1/3	12,934.00	0.00	0.00	12,934.00
1243 1 000003 000059	DISPENSADOR DE BOTELLAS 10-10 ML 2/3	12,934.00	0.00	0.00	12,934.00
1243 1 000003 000060	DISPENSADOR DE BOTELLAS 10-10 ML 3/3	12,934.00	0.00	0.00	12,934.00
1243 1 000003 000061	CONGELADOR VERTICAL CON 1 PUERTA 21.4 PIES.	47,438.20	0.00	0.00	47,438.20
1243 1 000003 000062	TANQUE NDE GAS DE 280LTS	8,594.00	0.00	0.00	8,594.00
1243 1 000003 000063	MESA ISLA	111,256.16	0.00	0.00	111,256.16
1243 1 000003 000064	AUTOCLAVE VERTICAL MANUAL DE 40LT	74,715.02	0.00	0.00	74,715.02
1243 1 000003 000066	GABINETE DE ALMACENAMIENTO	16,629.76	0.00	0.00	16,629.76
1243 1 000004	EQUIPO TALLER DE TURISMO ALTERNATIVO	977,791.40	0.00	0.00	977,791.40
1243 1 000004 000001	MUEBLE DE RECEPCION 1.50 X0.60/ 030X.90 MTS	7,540.00	0.00	0.00	7,540.00
1243 1 000004 000002	MESA ALTA PARA VESTIR AREA 0.80X0.50X0.90	3,364.00	0.00	0.00	3,364.00
1243 1 000004 000003	SALADE ESPERA SET DE 1, 2 Y 3 PLAZAS	17,400.00	0.00	0.00	17,400.00
1243 1 000004 000004	MESA DE CENTRO 0.80X0.40X0.55 mts	1,136.80	0.00	0.00	1,136.80
1243 1 000004 000005	MACETERO CON PLANTA ARTIFICIAL 1	1,740.00	0.00	0.00	1,740.00
1243 1 000004 000006	MACETERO CON PLANTA ARTIFICIAL 2	1,740.00	0.00	0.00	1,740.00
1243 1 000004 000007	BASE CON COLCHON MATRIMONIAL	17,748.00	0.00	0.00	17,748.00
1243 1 000004 000008	CABECERA 1.60X0.10X0.80 MDF	2,552.00	0.00	0.00	2,552.00
1243 1 000004 000009	BURO PARA RECAMARA DE 090X0.50X0.50	812.00	0.00	0.00	812.00
1243 1 000004 000010	BURO PARA RECAMARA DE 090X0.50X0.50	812.00	0.00	0.00	812.00
1243 1 000004 000011	SOFA ESQUINERO PARA DOS PERSONAS	8,120.00	0.00	0.00	8,120.00
1243 1 000004 000012	MESA TIPO ESCRITORIO 0.80X0.60X0.75 MTS	2,436.00	0.00	0.00	2,436.00
1243 1 000004 000013	MESA BAJA PARA MALETA 0.90X0.50X0.50 MTS	928.00	0.00	0.00	928.00
1243 1 000004 000014	PERSIANA ENROLLABLE 3.00X2.80 MTS	18,444.00	0.00	0.00	18,444.00
1243 1 000004 000015	VITRINA FABRICADA EN MDF MELAMINIZADO	22,040.00	0.00	0.00	22,040.00
1243 1 000004 000016	TORRE DE AVISTAMIENTO COMPLETA Y EQUIPADA CON TIROLESA	573,307.00	0.00	0.00	573,307.00
1243 1 000004 000017	KIT DE KAYAK Y SNORKEL 1/10	29,767.16	0.00	0.00	29,767.16
1243 1 000004 000018	KIT DE KAYAK Y SNORKEL 2/10	29,767.16	0.00	0.00	29,767.16
1243 1 000004 000019	KIT DE KAYAK Y SNORKEL 3/10	29,767.16	0.00	0.00	29,767.16
1243 1 000004 000020	KIT DE KAYAK Y SNORKEL 4/10	29,767.16	0.00	0.00	29,767.16
1243 1 000004 000021	KIT DE KAYAK Y SNORKEL 5/10	29,767.16	0.00	0.00	29,767.16
1243 1 000004 000022	KIT DE KAYAK Y SNORKEL 6/10	29,767.16	0.00	0.00	29,767.16
1243 1 000004 000023	KIT DE KAYAK Y SNORKEL 7/10	29,767.16	0.00	0.00	29,767.16
1243 1 000004 000024	KIT DE KAYAK Y SNORKEL 8/10	29,767.16	0.00	0.00	29,767.16
1243 1 000004 000025	KIT DE KAYAK Y SNORKEL 9/10	29,767.16	0.00	0.00	29,767.16
1243 1 000004 000026	KIT DE KAYAK Y SNORKEL 10/10	29,767.16	0.00	0.00	29,767.16
1243 2	Instrumental Médico y de Laboratorio	2,948,975.08	0.00	0.00	2,948,975.08
1243 2 000001	Instrumental Médico y de Laboratorio de Agricultura sustentable	2,948,975.08	0.00	0.00	2,948,975.08
1243 2 000001 000001	MEDIDOR DE PH/MV/°C DE MESA	9,251.00	0.00	0.00	9,251.00
1243 2 000001 000002	TERMOBALANZA DE HUMEDAD 90G	44,312.00	0.00	0.00	44,312.00
1243 2 000001 000003	BALANZA DE PRECISION DIGITAL SCOUT SPX220G/0.10 G	8,711.69	0.00	0.00	8,711.69
1243 2 000001 000004	MOLINO MANUAL DE HIERRO CON TOLVA DE 900G	17,516.00	0.00	0.00	17,516.00
1243 2 000001 000005	VITRINA FUTURA DE LAMINA DE ACERO	6,264.00	0.00	0.00	6,264.00
1243 2 000001 000007	DESVARADORA	60,000.00	0.00	0.00	60,000.00
1243 2 000001 000008	ARADO	106,000.00	0.00	0.00	106,000.00
1243 2 000001 000009	TRACTOR	710,000.00	0.00	0.00	710,000.00
1243 2 000001 000010	RASTRA	138,000.00	0.00	0.00	138,000.00
1243 2 000001 000011	CISTERNA ROTOPLAS 5,000 LTS	1,046.38	0.00	0.00	1,046.38
1243 2 000001 000012	ESCREPA HIDRAHULICA CON NAVAJA DE 2.40 MTS	54,160.40	0.00	0.00	54,160.40
1243 2 000001 000013	ROTURADOR DE SUBSUELO CON 3 CINCELES	89,772.40	0.00	0.00	89,772.40
1243 2 000001 000014	REMOLQUE CAMA BAJA 6 TON /2EJES/ 9BIRLOS	116,000.00	0.00	0.00	116,000.00
1243 2 000001 000015	TRACTOR DE DOBLE TRACCION CON MOTOR DIESEL TURBOALIMENTADO	742,400.00	0.00	0.00	742,400.00
1243 2 000001 000016	CULTIVADORA PONY AJUSTABLE DE CON 5 TIMONES CON REJAS INTERCAMBIALES	167,140.00	0.00	0.00	167,140.00



UNIVERSIDAD TECNOLÓGICA DE ESCUINAPA  
ANALÍTICAS DE SALDOS

DEL 1 DE JULIO AL 30 DE SEPTIEMBRE DE 2022

(CIFRAS EN PESOS)

IA-AS-23-220709

CUENTA	NOMBRE	SALDO INICIAL	CARGOS	ABONOS	SALDO FINAL
1243 2 000001 000017	RASTRA PONY 10 DISCOS ANCHO DE CORTE 0.90 MT	46,400.00	0.00	0.00	46,400.00
1243 2 000001 000018	BORDERO PONY ARADO DE 4 DISCOS INTEGRAL Y CON REVISIÓN MECÁNICA	43,372.40	0.00	0.00	43,372.40
1243 2 000001 000019	KIT Y CÁMARA DE ACCESORIOS PARA CÁMARA DE ACIÓN	19,708.40	0.00	0.00	19,708.40
1243 2 000001 000020	DRON DJI PHANTOM 4	55,564.00	0.00	0.00	55,564.00
1243 2 000001 000021	CÁMARA ZENMUSE	69,472.40	0.00	0.00	69,472.40
1243 2 000001 000124	SISTEMA DE AIRE ACONDICIONADO GREE MOD 6WC12QB-D3NNB4E	6,020.01	0.00	0.00	6,020.01
1243 2 000001 000125	MÁQUINA DE HIELO 2021	194,040.00	0.00	0.00	194,040.00
1243 2 000001 000126	LAMINADORA PARA MASA	77,176.00	0.00	0.00	77,176.00
1243 2 000001 000127	LAVA LOZA INDUSTRIAL	78,848.00	0.00	0.00	78,848.00
1243 2 000001 000128	CAFETERA	87,800.00	0.00	0.00	87,800.00
1244	Vehículos y Equipo de Transporte	2,476,831.99	0.00	0.00	2,476,831.99
1244 1	Vehículos y Equipo Terrestre	2,476,831.99	0.00	0.00	2,476,831.99
1244 1 000001	VEHÍCULOS Y EQUIPO TERRESTRE ACUMULADO 2016 Y ANT	2,130,331.99	0.00	0.00	2,130,331.99
1244 1 000002	TOYOTA COROLLA 2020.	346,500.00	0.00	0.00	346,500.00
1245	Equipo de Defensa y Seguridad	215,635.45	0.00	0.00	215,635.45
1245 1	EQUIPO DE DEFENSA Y SEGURIDAD	215,635.45	0.00	0.00	215,635.45
1245 1 000001	EQUIPO DE DEFENSA Y SEGURIDAD ACUMULADO 2016 Y ANT	146,011.00	0.00	0.00	146,011.00
1245 1 000002	CÁMARA DE SEGURIDAD DOMO IN/OUT AUDIO	17,699.28	0.00	0.00	17,699.28
1245 1 000003	MONTAJE DE PARED DOMOS	2,451.17	0.00	0.00	2,451.17
1245 1 000004	EQUIPO DE SEGURIDAD GATEWAY EM500	28,594.00	0.00	0.00	28,594.00
1245 1 000005	PEDALES MAGNÉTICOS	20,880.00	0.00	0.00	20,880.00
1246	Maquinaria, Otros Equipos y Herramientas	2,946,279.20	0.00	0.00	2,946,279.20
1246 1	Maquinaria y Equipo Agropecuario	2,088,884.37	0.00	0.00	2,088,884.37
1246 1 000001	MAQUINARIA Y EQUIPO AGROPECUARIO ACUMULADO 2016 Y ANT	14,957.00	0.00	0.00	14,957.00
1246 1 000002	EQUIPO DE LABORATORIO DE AGRICULTURA PROYECTO FLORACION	179,799.00	0.00	0.00	179,799.00
1246 1 000003	MICROSCOPIO BONOCULAR BIOLÓGICO VE-B3	13,760.00	0.00	0.00	13,760.00
1246 1 000004	MEDIDOR DE PH/MV/°C DE MESA SM-38 W	9,268.01	0.00	0.00	9,268.01
1246 1 000005	GPS GARMIN 64 GPS+ GLONASS+WAAS A	7,825.00	0.00	0.00	7,825.00
1246 1 000006	GPS GARMIN 64 GPS+ GLONASS+WAAS B	7,825.00	0.00	0.00	7,825.00
1246 1 000009	CARTAS MUNSELL PARA SUELOS.	9,280.00	0.00	0.00	9,280.00
1246 1 000010	MICROSCOPIO BINOCULAR CXL LUZ LED OCULAR 10X PLATINA MOV	14,384.00	0.00	0.00	14,384.00
1246 1 000011	SEMIPLANACHROMÁTICO 4,10,40 Y 100X OIL MICROSCOPIO BINOCULAR CXL LUZ LED OCULAR 10X PLATINA MOV	14,384.00	0.00	0.00	14,384.00
1246 1 000012	SEMIPLANACHROMÁTICO 4,10,40 Y 100X OIL MICROSCOPIO BINOCULAR CXL LUZ LED OCULAR 10X PLATINA MOVIL, OBJETIVO	14,384.00	0.00	0.00	14,384.00
1246 1 000013	SEMIPLANACHROMÁTICO 4,10,40 Y 100X OIL CENTRIFUGA REFRIGERADA DE MESA.	313,896.07	0.00	0.00	313,896.07
1246 1 000014	ENFRIADOR DE BOTELLAS	4,176.00	0.00	0.00	4,176.00
1246 1 000015	REPISA INDUST. DE ACERO INOX T-304 1.15X45 CM	3,944.00	0.00	0.00	3,944.00
1246 1 000016	MESA DE TRABAJO LISA EN ACERO INOXIDABLE 2.90 MTS X70CMX90CM	19,488.00	0.00	0.00	19,488.00
1246 1 000019	BOMBA 5HP	8,352.00	0.00	0.00	8,352.00
1246 1 000020	DESBROZADORA PROFESIONAL 545FR	23,353.41	0.00	0.00	23,353.41
1246 1 000021	MOTOSIERRA KAWASHIMA MK5620	6,728.00	0.00	0.00	6,728.00
1246 1 000022	MICROSCOPIO BINOCULAR SISTEMA ILUM LED CX23	43,523.20	0.00	0.00	43,523.20
1246 1 000023	MICROSCOPIO BINOCULAR SISTEMA ILUM LED CX23	43,523.20	0.00	0.00	43,523.20
1246 1 000024	drone para fumigación de 20 LTS 1/2	893,017.24	0.00	0.00	893,017.24
1246 1 000025	drone para fumigación de 20 LTS 2/2	443,017.24	0.00	0.00	443,017.24
1246 2	Maquinaria y Equipo Industrial	65,346.09	0.00	0.00	65,346.09
1246 2 000001	Diablot	1,480.00	0.00	0.00	1,480.00
1246 2 000002	MATERIALES Y HERRAMIENTAS DE TRABAJO	20,366.09	0.00	0.00	20,366.09
1246 2 000003	TRANSFORMADOR TIPO SECO 15KV ELEVADOR 220V -440V	43,500.00	0.00	0.00	43,500.00
1246 4	Sistemas de Aire Acondicionado, Calefacción y de Refrigeración Industrial y Comercial	14,999.99	0.00	0.00	14,999.99
1246 4 000001	SISTEMAS DE AIRE ACONDICIONADO, CALEFACCIÓN Y DE REFRIGERACIÓN INDUSTRIAL Y COMERCIAL ACUMULADO 2016 Y ANT	14,999.99	0.00	0.00	14,999.99



UNIVERSIDAD TECNOLÓGICA DE ESCUINAPA  
ANALÍTICAS DE SALDOS

DEL 1 DE JULIO AL 30 DE SEPTIEMBRE DE 2022

(CIFRAS EN PESOS)

IA-AS-23-220709

CUENTA	NOMBRE	SALDO INICIAL	CARGOS	ABONOS	SALDO FINAL
1246 6	Equipos de Generación Eléctrica, Aparatos y Accesorios Eléctricos	669,851.28	0.00	0.00	669,851.28
1246 6 000001	MODULO FOTOVOLTAICO	579,072.00	0.00	0.00	579,072.00
1246 6 000003	Modulo Solar Epcom 330W	55,793.68	0.00	0.00	55,793.68
1246 6 000004	INVERSOR DE 8SOL 220V MONITOREO REMOTO	34,985.60	0.00	0.00	34,985.60
1246 7	Herramientas y Máquinas-Herramienta	107,197.47	0.00	0.00	107,197.47
1246 7 000001	HERRAMIENTAS Y MAQUINA-HERRAMIENTA	17,220.99	0.00	0.00	17,220.99
	ACUMULADO 2016 Y ANT				
1246 7 000002	TANQUE HIDRONEUMATICO (SIST DE BOMBEO).	83,576.48	0.00	0.00	83,576.48
1246 7 000004	MOTOBOMBA HONDA DE 2"X2" 5.5 HP CON SENSOR	6,400.00	0.00	0.00	6,400.00
1247	Colecciones, Obras de Arte y Objetos Valiosos	16,715.60	0.00	0.00	16,715.60
1247 1	Bienes Artísticos, Culturales y Científicos	16,715.60	0.00	0.00	16,715.60
1247 1 000001	BIENES ARTÍSTICOS,CULTURALES Y CIENTÍFICOS ACUMULADOS 2016 Y ANT	16,715.60	0.00	0.00	16,715.60
1250	Activos Intangibles	127,328.94	0.00	0.00	127,328.94
1251	Software	127,328.94	0.00	0.00	127,328.94
1251 1	PROGRAMA DE CONTROL ESCOLAR	49,498.94	0.00	0.00	49,498.94
1251 1 000001	LICENCIA SOFTWARE DE CONTROL ESCOLAR	49,498.94	0.00	0.00	49,498.94
1251 3	LIECNIA EDUCACIONAL SOLIDWORKS CLASS PACK 2019-2020	30,000.00	0.00	0.00	30,000.00
	NETWORK 30 USERS				
1251 4	LICENCIA EDUCACIONAL SOLIDWORKS CLASS PACK 2019-2020 NETWORK 70 USERS	47,830.00	0.00	0.00	47,830.00
1260	Depreciación, Deterioro y Amortización Acumulada de Bienes	51,143,752.91	0.00	0.00	51,143,752.91
1261	Depreciación Acumulada de Bienes Inmuebles	29,708,333.33	0.00	0.00	29,708,333.33
1261 1	DEPRECIACION ACUMULADA DE BIENES INMUEBLES	29,708,333.33	0.00	0.00	29,708,333.33
1261 1 003000	EDIFICIOS NO HABITACIONALES	23,070,833.33	0.00	0.00	23,070,833.33
1261 1 004000	OTROS BIENES INMUEBLES	6,637,500.00	0.00	0.00	6,637,500.00
1263	Depreciación Acumulada de Bienes Muebles	21,312,021.46	0.00	0.00	21,312,021.46
1263 1	DEPRECIACIÓN ACUMULADA DE BIENES MUEBLES	21,312,021.46	0.00	0.00	21,312,021.46
1263 1 001000	MUEBLES DE OFICINA Y ESTANTERIA	3,062,097.90	0.00	0.00	3,062,097.90
1263 1 002000	MUEBLES EXCEPTO DE OFICINA Y ESTANTERIA	1,891,845.95	0.00	0.00	1,891,845.95
1263 1 003000	EQUIPO DE COMPUTO Y DE TECNOLOGIAS DE LA INFORMACION	7,862,727.75	0.00	0.00	7,862,727.75
1263 1 004000	OTROS MOBILIARIOS Y EQUIPO DE ADMINISTRACION	69,448.52	0.00	0.00	69,448.52
1263 1 005000	EQUIPOS Y APARATOS AUDIOVISUALES	256,255.04	0.00	0.00	256,255.04
1263 1 006000	APARATOS DEPORTIVOS	69.86	0.00	0.00	69.86
1263 1 007000	CAMARAS FOTOGRAFICAS Y DE VIDEO	52,925.17	0.00	0.00	52,925.17
1263 1 008000	OTRO MOBILIARIO Y EQUIPO EDUCACIONAL Y RECREATIVO	4,291,328.57	0.00	0.00	4,291,328.57
1263 1 009000	EQUIPO MEDICO Y DE LABORTATORIO	1,102,488.34	0.00	0.00	1,102,488.34
1263 1 010000	INSTRUMENTAL MEDICO Y DE LABORATORIO	47,777.55	0.00	0.00	47,777.55
1263 1 011000	AUTOMOVILES Y EQUIPO TERRESTRE	1,595,405.97	0.00	0.00	1,595,405.97
1263 1 017000	EQUIPO DE DEFENSA Y SEGURIDAD	174,045.33	0.00	0.00	174,045.33
1263 1 018000	MAQUINARIA Y EQUIPO AGROPECUARIO	755,478.90	0.00	0.00	755,478.90
1263 1 019000	MAQUINARIA Y EQUIPO INDUSTRIAL	29,463.69	0.00	0.00	29,463.69
1263 1 021000	SISTEMAS DE AIRE ACONDICIONADO, CALEFACCION Y DE REFRIGERACION INDUSTRIAL Y COMERCIAL	27,494.54	0.00	0.00	27,494.54
1263 1 023000	EQUIPOS DE GENERACION ELECTRICA, APARATOS Y ACCESORIOS ELECTRICOS	42,392.02	0.00	0.00	42,392.02
1263 1 024000	HERRAMIENTAS Y MAQUINAS-HERRAMIENTAS	45,386.50	0.00	0.00	45,386.50
1263 1 025000	OTROS EQUIPOS	5,389.86	0.00	0.00	5,389.86
1265	Amortización Acumulada de Activos Intangibles	123,398.12	0.00	0.00	123,398.12
1265 1	AMORTIZACIÓN ACUMULADA DE ACTIVOS INTANGIBLES	123,398.12	0.00	0.00	123,398.12
1265 1 001000	SOFTWARE LIC DE CONTROL ESCOLAR	50,924.76	0.00	0.00	50,924.76
1265 1 007000	LICENCIAS INFORMATICAS E INTELECTUALES	72,473.36	0.00	0.00	72,473.36
2110	Cuentas por Pagar a Corto Plazo	1,046,537.43	8,021,240.90	7,802,780.33	828,076.86
2111	Servicios Personales por Pagar a Corto Plazo	-6,672.52	4,846,219.13	4,624,703.64	-228,188.01
2111 1	SERVICIOS PERSONALES POR PAGAR A CORTO PLAZO	-323,021.59	4,016,828.11	4,016,828.11	-323,021.59
2111 1 001000	SUELDOS POR PAGAR	-323,021.59	4,016,828.11	4,016,828.11	-323,021.59
2111 2	OBLIGACIONES DE SERVICIOS PERSONALES POR PAGAR	316,349.07	829,391.02	607,875.53	94,833.58
2111 2 000001	IMSS PATRONAL	74,308.36	341,364.26	361,971.47	94,915.57
2111 2 000002	SAR PATRONAL	122,801.74	247,376.29	124,532.55	-42.00
2111 2 000003	INFONAVIT PATRONAL	119,238.97	240,650.47	121,371.51	-39.99
2112	Proveedores por Pagar a Corto Plazo	706,780.04	1,651,703.66	1,650,719.98	705,796.36





UNIVERSIDAD TECNOLÓGICA DE ESCUINAPA  
ANALÍTICAS DE SALDOS

DEL 1 DE JULIO AL 30 DE SEPTIEMBRE DE 2022

(CIFRAS EN PESOS)

IA-AS-23-220709

CUENTA	NOMBRE	SALDO INICIAL	CARGOS	ABONOS	SALDO FINAL
2112 1	PROVEEDORES POR PAGAR A CORTO PLAZO	706,780.04	1,546,653.34	1,545,669.66	705,796.36
2112 1 000002	NUEVA WAL MART DE MEXICO, S. DE R.L. DE C.V.	0.00	21,749.59	21,749.59	0.00
2112 1 000003	RADIOMOVIL DIPSA S.A. DE C.V.	0.00	4,494.00	4,494.00	0.00
2112 1 000005	OPERADORA POLAR, S.A. DE C.V.	0.00	16,129.20	16,129.20	0.00
2112 1 000008	COMISION FEDERAL DE ELECTRICIDAD	0.00	0.00	0.00	0.00
2112 1 000014	DURAN HERNANDEZ HUGO ALEJANDRO	0.00	1,038.00	1,038.00	0.00
2112 1 000020	LOLA FM SA DE CV	0.00	0.00	0.00	0.00
2112 1 000023	AGUILERA RODRIGUEZ BEATRIZ	0.00	6,612.00	6,612.00	0.00
2112 1 000027	MORENO MEDINA JUAN CARLOS	0.00	12,326.96	12,326.96	0.00
2112 1 000032	DIAZ CAÑEDO PLACIDO GUADALUPE	0.00	960.00	960.00	0.00
2112 1 000033	FAUSTO HERNANDEZ JOSE JAIME	0.00	0.00	0.00	0.00
2112 1 000035	ONTIVEROS QUINTERO JULIETA	0.00	5,820.90	5,820.90	0.00
2112 1 000037	MILLAN GAMIÑO MAHATMA	0.00	52,777.68	52,777.68	0.00
2112 1 000039	GAS EXPRESS NIETO S.A. DE C.V.	8.10	5,492.08	5,492.08	8.10
2112 1 000040	MILLAN BELMONTE FRANCISCO MANUEL	0.00	13,257.16	13,257.16	0.00
2112 1 000041	GUZMAN SOLIS ADAN	0.00	3,603.60	3,603.60	0.00
2112 1 000043	OFFICE DEPOT DE MEXICO	0.00	895.00	895.00	0.00
2112 1 000045	SECRETARIA DE ADMINISTRACION Y FINANZAS	0.00	0.00	0.00	0.00
2112 1 000046	PETROPLAZA S.A. DE C.V.	0.00	50,000.00	50,000.00	0.00
2112 1 000058	PRODUCTOS RIVERA DE ESCUINAPA S.A. DE C.V.	0.00	0.00	0.00	0.00
2112 1 000070	JUMAPAE	0.00	25,608.00	25,608.00	0.00
2112 1 000072	SALMAN MEDINA ANA LAURA	0.00	2,436.00	2,436.00	0.00
2112 1 000073	GODOY HIGUERA MARIA ELENA	0.00	72,987.49	72,987.49	0.00
2112 1 000096	ESPINOSA TOLEDO ANNA BELEN	0.00	6,588.80	6,588.80	0.00
2112 1 000097	GAS DEL PACIFICO SA DE CV	0.00	0.00	0.00	0.00
2112 1 000112	GOBIERNO DEL ESTADO DE SINALOA	0.00	0.00	0.00	0.00
2112 1 000126	SECRETARIA DE EDUCACION PUBLICA	0.00	0.00	0.00	0.00
2112 1 000144	PLASENCIA JIMENEZ ESTELA	0.00	0.00	0.00	0.00
2112 1 000147	LIBRERIAS GONVILL, S.A. DE C.V.	0.00	6,233.63	6,233.63	0.00
2112 1 000161	LIZARRAGA CRESPO JUAN LUIS	0.00	919.99	919.99	0.00
2112 1 000165	PEREZ LOPEZ MARTHA LORENA	0.00	4,524.00	4,524.00	0.00
2112 1 000175	FITCH VARGAS JUAN FRANCISCO	0.00	0.00	0.00	0.00
2112 1 000177	LIBRERIA EL SOTANO DE COYOACAN SA DE CV	0.00	5,069.66	5,069.66	0.00
2112 1 000179	FRANCO CABANILLAS CONSULTORES SC	288.26	0.00	0.00	288.26
2112 1 000195	REFRIGERACION Y ACESORIOS SA DE CV	0.00	0.00	0.00	0.00
2112 1 000196	GRABADOS FERNANDEZ S DE RL DE CV.	0.00	0.00	0.00	0.00
2112 1 000205	MARES GALINDO SAMIRAMIS	0.00	0.00	0.00	0.00
2112 1 000216	COMUNICACION INTEGRAL DE NAYARIT SA DE CV	0.00	0.00	0.00	0.00
2112 1 000217	IMPRENTA Y PAPELERIA MORENO SA DE CV	0.00	11,600.02	11,600.02	0.00
2112 1 000223	POPUL AUTO DE MAZATLAN SA DE CV	0.00	2,247.38	2,247.38	0.00
2112 1 000246	ELECTRICA VALDEZ SA DE CV	0.00	527.75	527.75	0.00
2112 1 000274	LOPEZ RUIZ HERNAN DARIO	0.00	42,844.62	42,844.62	0.00
2112 1 000296	HOME DEPOT MEXICO S. DE R.L. DE C.V.	0.00	3,406.89	3,406.89	0.00
2112 1 000307	JORGE RIVERA VALDEZ	0.00	0.00	0.00	0.00
2112 1 000309	UNIVERSIDAD TECNOLÓGICA DE COAHUILA	0.00	2,126.66	2,126.66	0.00
2112 1 000322	ZONIA RODRIGUEZ PEREZ	0.00	0.00	0.00	0.00
2112 1 000329	ABEL RIVERA VALDEZ	0.00	4,912.00	4,912.00	0.00
2112 1 000333	TELEFONIA POR CABLE SA DE CV	0.00	45,308.00	45,308.00	0.00
2112 1 000351	PASTELERÍAS PANAMA DE MAZATLAN SA DE CV	0.00	0.00	0.00	0.00
2112 1 000358	COPPEL S.A. DE C.V.	0.00	759.00	759.00	0.00
2112 1 000375	LLANTAS ROYAL DE SINALOA SA DE CV	0.00	0.00	0.00	0.00
2112 1 000382	FIDEICOMISO F/1596	0.00	22,077.50	22,077.50	0.00
2112 1 000414	ENSEÑANZA E INVESTIGACION SUPERIOR, A.C.	0.00	7,167.84	7,167.84	0.00
2112 1 000435	ZAMUDIO RODRIGUEZ MARIA GUADALUPE	0.00	11,310.00	11,310.00	0.00
2112 1 000440	URIAS GARCIA AMADO	0.00	28,409.00	28,409.00	0.00
2112 1 000458	MODESTO MORELOS PEÑA	0.00	1,500.00	1,500.00	0.00
2112 1 000461	Ingeniería y mantenimiento Automotriz SA DE CV	0.00	0.00	0.00	0.00
2112 1 000468	JESUS ANTONIO LARA URIARTE	0.00	0.00	0.00	0.00
2112 1 000485	PROCESOS GRAFICOS PARA PUBLICIDAD SA DE CV	0.00	7,714.00	7,714.00	0.00
2112 1 000486	FLORES ARAYA GUILLERMO ADGAR	0.00	12,510.02	12,510.02	0.00
2112 1 000501	ARNULFO HERRERA NUÑEZ	0.00	0.00	0.00	0.00
2112 1 000513	LOPEZ DIAZ JESUS ALBERTO	0.00	1,740.00	1,740.00	0.00
2112 1 000574	BAHIZYE JAMIT MURUA	0.00	0.00	0.00	0.00
2112 1 000582	AUTOZONE DE MEXICO S DE RL DE CV	0.00	949.00	949.00	0.00
2112 1 000593	MAQUINARIA DEL HUMAYA SA DE CV	0.00	0.00	0.00	0.00
2112 1 000594	JORGE HUMBERTO SANCHEZ IBARRA	0.00	3,834.00	3,834.00	0.00
2112 1 000610	LAB-TECH INSTRUMENTACION SA DE CV	0.00	0.00	0.00	0.00
2112 1 000617	PLASTICOS Y RESINAS TRES RIOS SA DE CV.	0.00	1,940.00	1,940.00	0.00
2112 1 000619	COMERCIALIZADORA DE MARISCO DOÑA CHAYO S.A. DE C.V.	0.00	720.00	720.00	0.00
2112 1 000628	CHUBB SEGUROS MEXICO S.A	0.00	33,232.30	33,232.30	0.00
2112 1 000647	MILLAN VILLA MANUEL	0.00	8,610.00	8,610.00	0.00