



# PRIMER INFORME FINANCIERO

ESCUINAPA, SINALOA  
FEBRERO, 2022

## **INFORME DE SITUACION FINANCIERA QUE PRESENTA**

### **LA UNIVERSIDAD TECNOLOGICA DE ESCUINAPA**

AL 30 DE SEPTIEMBRE DE 2021.

PRESENTAMOS AL 30 DE SEPTIEMBRE DE 2021 LO SIGUIENTES:

1. ESTADO DE SITUACIÓN FINANCIERA.
2. ESTADO DE ACTIVIDADES.
3. FLUJO DE EFECTIVO.
4. INFORME SOBRE PASIVOS CONTINGENTES.
5. REPORTE SOBRE ADQUISICIONES DE ACTIVO
6. ESTADO DE VARIACIONES EN LA HACIENDA PÚBLICA.
7. ESTADO DE CAMBIOS EN LA SITUACIÓN FINANCIERA.
8. NOTAS A LOS ESTADOS FINANCIEROS.
9. ESTADO ANALÍTICO DEL ACTIVO.
10. ESTADO ANALÍTICO DE LA DEUDA CON DESGLOCE.
11. ENDEUDAMIENTO NETO.
12. INTERESES DE LA DEUDA.
13. ESTADO ANALITICO DEL INGRESO
14. ESTADO ANALITICO DEL EGRESO

#### **ANEXOS**

- I. BALANZA DE COMPROBACION.
- II. RELACIONES ANALITICAS.

Nota: Las cifras de los estados financieros que aquí se presentan son en pesos mexicanos.

Escuinapa, Sinaloa, noviembre de 2021.

**UNIVERSIDAD TECNOLÓGICA DE ESCUINAPA**

**ESTADO DE SITUACION FINANCIERA**

**AL 31 DE DICIEMBRE DE 2021**

<b>ACTIVO</b>	<b>2021</b>	<b>2020</b>	<b>PASIVO</b>	<b>2021</b>	<b>2020</b>
<b>ACTIVO CIRCULANTE</b>			<b>PASIVO CIRCULANTE</b>		
Efectivo y Equivalentes			Cuentas por Pagar a Corto Plazo		
Bancos/Tesorería	2,626,093.61	5,352,469.87	Servicios Personales por Pagar a Corto Plazo	395,635.62	353,877.47
Depósitos de Fondos de Terceros en Garantía y/o Administración	16,206.12	52,206.12	Proveedores por Pagar a Corto Plazo	736,863.91	30,939.00
Derechos a Recibir Efectivo o Equivalentes			Retenciones y Contribuciones por Pagar a Corto Plazo	617,946.19	506,952.14
Otros Derechos a Recibir Efectivo o Equivalentes a Corto Plazo	5,454.86	2,849.47	Otras Cuentas por Pagar a Corto Plazo		315.00
Derechos a Recibir Bienes o Servicios			<b>Total de PASIVO CIRCULANTE</b>	<b>1,750,445.72</b>	<b>892,083.61</b>
Anticipo a Proveedores por Adquisición de Bienes y Prestación de Servicios a Corto Plazo	42,022.60	65,064.67	<b>PASIVO NO CIRCULANTE</b>		
<b>Total de ACTIVO CIRCULANTE</b>	<b>2,689,777.19</b>	<b>5,472,590.13</b>	<b>TOTAL PASIVO</b>	<b>1,750,445.72</b>	<b>892,083.61</b>
<b>ACTIVO NO CIRCULANTE</b>			<b>HACIENDA PÚBLICA/PATRIMONIO</b>		
Bienes Inmuebles, Infraestructura y Construcciones en Proceso			<b>HACIENDA PÚBLICA/PATRIMONIO</b>		
Construcciones en Proceso en Bienes de Dominio Público	103,000,000.00	103,000,000.00	<b>CONTRIBUIDO</b>		
Bienes Muebles			Aportaciones	106,804,904.92	106,804,904.92
Mobiliario y Equipo de Administración	7,095,801.52	6,794,776.99	<b>HACIENDA PÚBLICA /PATRIMONIO GENERADO</b>		
Mobiliario y Equipo Educativo y Recreativo	7,704,744.05	7,255,989.61	Resultados de Ejercicios Anteriores	-16,902,679.04	-9,982,118.59
Equipo e Instrumental Médico y de Laboratorio	3,774,887.60	3,431,328.91	Rectificaciones de Resultados de Ejercicios Anteriores	-96,260.18	-96,260.18
Vehículos y Equipo de Transporte	2,476,831.99	2,476,831.99	Resultados del Ejercicio (Ahorro/Desahorro)	-9,454,170.11	-6,902,323.93
Equipo de Defensa y Seguridad	215,635.45	166,161.45	<b>Total Hacienda Publica/Patrimonio</b>	<b>80,351,795.59</b>	<b>89,824,202.22</b>
Maquinaria, Otros Equipos y Herramientas	1,610,244.72	1,386,761.15			
Colecciones, Obras de Arte y Objetos Valiosos	16,715.60	16,715.60			
Activos Intangibles					
Software	127,328.94	127,328.94			
Depreciación, Deterioro y Amortización Acumulada de Bienes					
Depreciación Acumulada de Bienes Inmuebles	-27,133,333.33	-21,883,333.33			
Depreciación Acumulada de Bienes Muebles	-19,365,965.94	-17,444,382.41			
Amortización Acumulada de Activos Intangibles	-110,426.48	-84,483.20			
<b>Total de ACTIVO NO CIRCULANTE</b>	<b>79,412,464.12</b>	<b>85,243,695.70</b>			
<b>TOTAL DE ACTIVOS</b>	<b>82,102,241.31</b>	<b>90,716,285.83</b>	<b>Total Pasivo y Hacienda Publica/Patrimonio</b>	<b>82,102,241.31</b>	<b>90,716,285.83</b>

Jesús Francisco Guerra González

Subdirector de Administración y Finanzas

Juan Manuel Mendoza Guerrero

Rector

**UNIVERSIDAD TECNOLÓGICA DE ESCUINAPA**

**ESTADO DE ACTIVIDADES**

DE ENERO A DICIEMBRE DE 2021

	<b>D E L M E S 2021</b>	<b>ACUMULADO 2021</b>	<b>D E L M E S 2020</b>	<b>ACUMULADO 2020</b>
<b>INGRESOS Y OTROS BENEFICIOS</b>				
<b>INGRESOS DE GESTIÓN</b>				
Ingresos por Venta de Bienes y Prestación de Servicios	487,660.00	4,580,722.48	324,860.00	3,746,234.50
<b>PARTICIPACIONES, APORTACIONES, CONVENIOS, INCENTIVOS DERIVADOS DE LA COLABORACIÓN FISCAL, FONDOS DISTINTOS DE APORTACIONES, TRANSFERENCIAS, ASIGNACIONES, SUBSIDIOS Y SUBVENCIONES, Y PENSIONES Y JUBILACIONES</b>				
Transferencias, Asignaciones, Subsidios y Subvenciones, y Pensiones y Jubilaciones	1,861,705.00	24,183,029.80	1,901,675.00	22,084,256.00
<b>OTROS INGRESOS Y BENEFICIOS</b>				
Ingresos Financieros	4.69	4.69		
Otros Ingresos y Beneficios Varios		0.07	2.10	7.92
<b>Total de Ingresos</b>	<b>2,349,369.69</b>	<b>28,763,757.04</b>	<b>2,226,537.10</b>	<b>25,830,498.42</b>
<b>GASTOS Y OTRAS PERDIDAS</b>				
<b>GASTOS DE FUNCIONAMIENTO</b>				
Servicios Personales	3,023,428.82	19,557,771.51	3,254,778.80	16,316,849.25
Materiales y Suministros	76,618.57	2,943,474.90	477,014.93	2,135,037.65
Servicios Generales	853,003.71	7,120,153.37	1,700,108.80	6,741,202.00
<b>TRANSFERENCIAS, ASIGNACIONES, SUBSIDIOS Y OTRAS AYUDAS</b>				
Ayudas Sociales		1,395,000.00		10,000.00
<b>OTROS GASTOS Y PÉRDIDAS EXTRAORDINARIAS</b>				
Estimaciones, Depreciaciones, Deterioros, Obsolescencia y Amortizaciones	1,796,282.71	7,197,526.81	2,031,541.11	7,529,681.56
Otros Gastos		4,000.56	0.24	51.89
<b>Total de Gastos y Otras Pérdidas</b>	<b>5,749,333.81</b>	<b>38,217,927.15</b>	<b>7,463,443.88</b>	<b>32,732,822.35</b>
<b>Ahorro/Desahorro Neto del Ejercicio</b>	<b>-3,399,964.12</b>	<b>-9,454,170.11</b>	<b>-5,236,906.78</b>	<b>-6,902,323.93</b>

Jesús Francisco Aguilera González

Subdirector de Administración y Finanzas

Juan Manuel Mendoza Guerrero

Rector

# UNIVERSIDAD TECNOLÓGICA DE ESCUINAPA

CAMINO AL GUASIMAL S/N, ESCUINAPA. UTE130704MEA

**ESTADO DE FLUJOS DE EFECTIVO**

DE ENERO A DICIEMBRE DE 2021

Flujos de Efectivo de las Actividades de Gestión	2021	2020
<b>Origen</b>		
<b>Gestión</b>		
<b>Ingresos por Venta de Bienes y Prestación de Servicios</b>	<b>4,580,722.48</b>	<b>3,746,234.50</b>
4170 - Ingresos por Venta de Bienes y Prestación de Servicios	4,580,722.48	3,746,234.50
<b>Transferencias, Asignaciones, Subsidios y Subvenciones, y Pensiones y Jubilaciones</b>	<b>24,183,029.80</b>	<b>22,084,256.00</b>
4220 - Transferencias, Asignaciones, Subsidios y Subvenciones, y Pensiones y Jub	24,183,029.80	22,084,256.00
<b>Otros Orígenes de Operación</b>	<b>4.76</b>	<b>7.92</b>
4300 - OTROS INGRESOS Y BENEFICIOS	4.76	7.92
	<b>28,763,757.04</b>	<b>25,830,498.42</b>
<b>Aplicación</b>		
<b>Gestión</b>		
<b>Servicios Personales</b>	<b>19,557,771.51</b>	<b>16,316,849.25</b>
5110 - Servicios Personales	19,557,771.51	16,316,849.25
<b>Materiales y Suministros</b>	<b>2,943,474.90</b>	<b>2,135,037.65</b>
5120 - Materiales y Suministros	2,943,474.90	2,135,037.65
<b>Servicios Generales</b>	<b>7,120,153.37</b>	<b>6,741,202.00</b>
5130 - Servicios Generales	7,120,153.37	6,741,202.00
<b>Ayudas Sociales</b>	<b>1,395,000.00</b>	<b>10,000.00</b>
5240 - Ayudas Sociales	1,395,000.00	10,000.00
<b>Otras Aplicaciones de Operación</b>	<b>7,201,527.37</b>	<b>7,529,733.45</b>
5500 - OTROS GASTOS Y PERDIDAS EXTRAORDINARIAS	7,201,527.37	7,529,733.45
	<b>38,217,927.15</b>	<b>32,732,822.35</b>
<b>Flujos netos de Efectivo por Actividades de Operación</b>	<b>-9,454,170.11</b>	<b>-6,902,323.93</b>
<b>Flujos de Efectivo de las Actividades de Inversión</b>		
<b>2021</b>		
<b>2020</b>		
<b>Origen</b>		
<b>Inversión</b>		
<b>Bienes Muebles</b>	<b>0.00</b>	<b>23,707.20</b>
1240 - Bienes Muebles	0.00	23,707.20
<b>Otros Orígenes de Inversión</b>	<b>328,505.64</b>	<b>5,982,750.63</b>
1260 - Depreciación, Deterioro y Amortización Acumulada de Bienes	7,197,526.81	7,520,545.96
3220 - Resultados de Ejercicios Anteriores	-6,869,021.17	-1,594,210.63
3250 - Rectificaciones de Resultados de Ejercicios Anteriores	0.00	56,415.30
	<b>328,505.64</b>	<b>6,006,457.83</b>
<b>Aplicación</b>		
<b>Inversión</b>		
<b>Bienes Muebles</b>	<b>1,366,295.23</b>	<b>517,640.29</b>
1240 - Bienes Muebles	1,366,295.23	517,640.29
<b>Otras Aplicaciones de Inversión</b>	<b>-6,850,784.65</b>	<b>-1,431,462.73</b>
1250 - Activos Intangibles	0.00	77,830.00
1260 - Depreciación, Deterioro y Amortización Acumulada de Bienes	0.00	11,853.60
3210 - Resultados del Ejercicio (Ahorro/Desahorro)	-6,902,323.93	-1,594,210.63
3220 - Resultados de Ejercicios Anteriores	51,539.28	19,777.65
3250 - Rectificaciones de Resultados de Ejercicios Anteriores	0.00	53,286.65
	<b>-5,484,489.42</b>	<b>-913,822.44</b>
<b>Flujos netos de Efectivo por Actividades de Inversión</b>	<b>5,812,995.06</b>	<b>6,920,280.27</b>
<b>Flujos de Efectivo de las Actividades de Financiamiento</b>		
<b>2021</b>		
<b>2020</b>		
<b>Origen</b>		
<b>Financiamiento</b>		
<b>Otros Orígenes de Financiamiento</b>	<b>67,568,448.48</b>	<b>56,992,125.69</b>
1120 - Derechos a Recibir Efectivo o Equivalentes	29,362,175.61	26,286,716.76
1130 - Derechos a Recibir Bienes o Servicios	1,702,592.35	104,395.56
2110 - Cuentas por Pagar a Corto Plazo	36,503,680.52	30,601,013.37
	<b>67,568,448.48</b>	<b>56,992,125.69</b>
<b>Aplicación</b>		

**UNIVERSIDAD TECNOLÓGICA DE ESCUINAPA**  
 CAMINO AL GUASIMAL S/N, ESCUINAPA. UTE130704MEA  
**ESTADO DE FLUJOS DE EFECTIVO**  
 DE ENERO A DICIEMBRE DE 2021

**Financiamiento**

<b>Otras Aplicaciones de Financiamiento</b>	<b>66,689,649.69</b>	<b>56,900,834.31</b>
1120 - Derechos a Recibir Efectivo o Equivalentes	29,364,781.00	26,244,259.02
1130 - Derechos a Recibir Bienes o Servicios	1,679,550.28	132,306.58
2110 - Cuentas por Pagar a Corto Plazo	35,645,318.41	30,524,268.71
	<u><b>66,689,649.69</b></u>	<u><b>56,900,834.31</b></u>

<b>Flujos netos de Efectivo por Actividades de Financiamiento</b>	<b>878,798.79</b>	<b>91,291.38</b>
---	-------------------	------------------

Incremento/Dismutación Neta en el Efectivo y Equivalentes al Efectivo	<b>-2,762,376.26</b>	<b>109,247.72</b>
Efectivo y Equivalentes al Efectivo al Inicio del Ejercicio	<b>5,404,675.99</b>	<b>5,295,428.27</b>
Efectivo y Equivalentes al Efectivo al Final del Ejercicio	<b>2,642,299.73</b>	<b>5,404,675.99</b>

Jesús Francisco Aguilera González

Subdirector de Administración y Finanzas

Juan Manuel Mendoza Guerrero

Rector



**UNIVERSIDAD TECNOLÓGICA DE ESCUINAPA**  
**INFORMES SOBRE PASIVOS CONTINGENTES**  
**DEL 1 DE ENERO AL 31 DE DICIEMBRE DE 2021**

IC-IPC-07-2112

CONCEPTO

DESCRIPCION

**TOTAL DE PASIVOS CONTINGENTES**

DE CONFORMIDAD CON EL ARTÍCULO 46 FRACCIÓN I, INCISO F DE LA LGCG, SE MANIFIESTA QUE NO SE CUENTA CON PASIVOS CONTINGENTES

Bajo protesta de decir verdad declaramos que los Estados Financieros y sus Notas, son razonablemente correctos y son responsabilidad del emisor

Jesús Francisco Aguilera González

Subdirector de Administración y Finanzas

Juan Manuel Mendoza Guerrero

Rector



# UNIVERSIDAD TECNOLÓGICA DE ESCUINAPA

## INFORME DE ADQUISICIONES DE ACTIVOS FIJOS

IA-IAAF-30-211012

DEL 1 DE OCTUBRE AL 31 DE DICIEMBRE DE 2021

(CIFRAS EN PESOS)

Clave Cuenta de Balance	No. de Inventario	Nombre y Descripción del Bien	Dependencia Asignada o Resguardo	Costo de Adquisición	Tipo de Financiamiento	Afectación al Gasto (Partida)	Condiciones de Pago
12413000001000100000089000000	515001000624	LAPTOP LENOVO	ADMINISTRACION Y FINANZAS	\$6,000.00	Estatal	0	CONTADO
124290000330000000000000000000	567001000030	BOMBA DE VACIO MARCA UNIWELD DE 5CFM	ING EN MANTENIMIENTO INDUSTRIAL	\$5,100.00	Recurso Propio	567001	CONTADO
124290000340000000000000000000	567001000031	RECUPERADORA DE GAS GP	ING EN MANTENIMIENTO INDUSTRIAL	\$13,013.00	Recurso Propio	567001	CONTADO
124310000020000340000000000000	529001000274	KIT DE DESTILACION DE CIANURO WHEATION CLEAR SEAL	ING PROCESOS ALIMENTARIOS	\$14,821.32	Recurso Propio	529001	CONTADO
124310000020000350000000000000	529001000275	DESECADOR PARA VACIO CON LLAVE Y TAPA 250 MM	RECTORIA	\$5,498.40	Recurso Propio	529001	CONTADO
<b>TOTAL:</b>				<b>\$44,432.72</b>			

Bajo protesta de decir verdad declaramos que los Estados Financieros y sus Notas, son razonablemente correctos y son responsabilidad del emisor

Jesús Francisco Aguilera González

Subdirector de Administración y Finanzas

Juan Manuel Mendoza Guerrero

Rector





**UNIVERSIDAD TECNOLÓGICA DE ESCUINAPA**  
**ESTADO DE VARIACION EN LA HACIENDA PUBLICA**  
**DEL 1 DE ENERO AL 31 DE DICIEMBRE DE 2021**

CONCEPTO	Hacienda Publica / Patrimonio Contibuido	Hacienda Publica / Patrimonio Generado de Ejercicios Anteriores	Hacienda Publica / Patrimonio Generado del Ejercicio	Ajustes por Cambio de Valor	Total
Rectificaciones de Resultados de Ejercicios Anteriores	0.00	-96,260.18	0.00	0.00	-96,260.18
<b>Patrimonio Neto Inicial Ajustado del Ejercicio</b>	<b>106,804,904.92</b>	<b>0.00</b>	<b>0.00</b>	<b>0.00</b>	<b>106,804,904.92</b>
Aportaciones	106,804,904.92	0.00	0.00	0.00	106,804,904.92
Donaciones de Capital	0.00	0.00	0.00	0.00	0.00
Actualización de la Hacienda Pública/Patrimonio	0.00	0.00	0.00	0.00	0.00
<b>Variaciones de la Hacienda Pública / Patrimonio Neto del Ejercicio</b>	<b>0.00</b>	<b>-9,982,118.59</b>	<b>-6,902,323.93</b>	<b>0.00</b>	<b>-16,884,442.52</b>
Resultados del Ejercicio (Ahorro/Desahorro)	0.00	0.00	-6,902,323.93	0.00	-6,902,323.93
Resultados de Ejercicios Anteriores	0.00	-9,982,118.59	0.00	0.00	-9,982,118.59
Revalúos	0.00	0.00	0.00	0.00	0.00
Reservas	0.00	0.00	0.00	0.00	0.00
<b>Hacienda Publica/Patrimonio Neto Final del Ejercicio 2020</b>	<b>106,804,904.92</b>	<b>-10,078,378.77</b>	<b>-6,902,323.93</b>	<b>0.00</b>	<b>89,824,202.22</b>
<b>Cambios en la Hacienda Publica/Patrimonio Neto del Ejercicio 2021</b>	<b>0.00</b>	<b>0.00</b>	<b>0.00</b>	<b>0.00</b>	<b>0.00</b>
Aportaciones	0.00	0.00	0.00	0.00	0.00
Donaciones de Capital	0.00	0.00	0.00	0.00	0.00
Actualización de la Hacienda Pública/Patrimonio	0.00	0.00	0.00	0.00	0.00
<b>Variaciones de la Hacienda Pública / Patrimonio Neto del Ejercicio 2021</b>	<b>0.00</b>	<b>-6,920,560.45</b>	<b>-2,551,846.18</b>	<b>0.00</b>	<b>-9,472,406.63</b>
Resultados del Ejercicio (Ahorro/Desahorro)	0.00	0.00	-2,551,846.18	0.00	-2,551,846.18
Resultados de Ejercicios Anteriores	0.00	-6,920,560.45	0.00	0.00	-6,920,560.45
Revalúos	0.00	0.00	0.00	0.00	0.00
Reservas	0.00	0.00	0.00	0.00	0.00
<b>Saldo Neto en la Hacienda Publica/Patrimonio 2021</b>	<b>106,804,904.92</b>	<b>-16,998,939.22</b>	<b>-9,454,170.11</b>	<b>0.00</b>	<b>80,351,795.59</b>

Jesús Francisco Aguilera González

Subdirector de Administración y Finanzas

Juan Manuel Mendoza Guerrero

Rector

**UNIVERSIDAD TECNOLÓGICA DE ESCUINAPA**

CAMINO AL GUASIMAL S/N, ESCUINAPA. UTE130704MEA

**ESTADO DE CAMBIOS EN LA SITUACION FINANCIERA  
DEL 1 DE OCTUBRE AL 31 DE DICIEMBRE DE 2021**

CONCEPTO	ORÍGEN	APLICACIÓN
<b>ACTIVO</b>	<b>8,614,044.52</b>	
<b>ACTIVO CIRCULANTE</b>	<b>2,782,812.94</b>	
Efectivo y Equivalentes	2,762,376.26	
Derechos a Recibir Efectivo o Equivalentes		2,605.39
Derechos a Recibir Bienes o Servicios	23,042.07	
<b>ACTIVO NO CIRCULANTE</b>	<b>5,831,231.58</b>	
Bienes Muebles		1,366,295.23
Depreciación, Deterioro y Amortización Acumulada de Bienes		7,197,526.81
<b>PASIVO</b>	<b>858,362.11</b>	
<b>PASIVO CIRCULANTE</b>	<b>858,362.11</b>	
Cuentas por Pagar a Corto Plazo	858,362.11	
<b>HACIENDA PÚBLICA/PATRIMONIO</b>		<b>9,472,406.63</b>
<b>HACIENDA PÚBLICA/PATRIMONIO GENERADO</b>		<b>9,472,406.63</b>
Resultados del Ejercicio (Ahorro/Desahorro)		
Resultados de Ejercicios Anteriores		6,920,560.45

Jesús Francisco Aguilera González

Subdirector de Administración y Finanzas

Juan Manuel Mendoza Guerrero

Rector



UNIVERSIDAD TECNOLÓGICA DE ESCUINAPA  
NOTAS A LOS ESTADOS FINANCIEROS  
AL 31 DE DICIEMBRE DE 2021  
a) NOTAS DE DESGLOSE  
(Cifras en Pesos)

IC-NEF-06-2112

## I) Notas al Estado de Situación Financiera

### Activo

#### 1) Efectivo y Equivalentes

Descripción	2021	2020
Bancos/Tesorería	2,626,093.61	5,352,469.87
Depósitos de Fondos de Terceros en Garantía y/o Administración	16,206.12	52,206.12

#### 2) DERECHOS A RECIBIR EFECTIVO Y EQUIVALENTES Y BIENES O SERVICIOS A RECIBIR

Descripción	2021	2020
Cuentas por Cobrar a Corto Plazo	0.00	0.00
Deudores Diversos por Cobrar a Corto Plazo	0.00	0.00
Otros Derechos a Recibir Efectivo o Equivalentes a Corto Plazo	5,454.86	2,849.47
Anticipo a Proveedores por Adquisición de Bienes y Prestación de Servicios a Corto Plazo	42,022.60	65,064.67

#### 3) Bienes Disponibles para su Transformación o Consumo (inventarios)

Descripción	2021	2020
Construcciones en Proceso en Bienes de Dominio Público	103,000,000.00	103,000,000.00

#### 4) Inversiones Financieras

#### 5) Bienes Muebles, Inmuebles e Intangibles

Descripción	2021	2020
Mobiliario y Equipo de Administración	7,095,801.52	6,794,776.99
Mobiliario y Equipo Educacional y Recreativo	7,704,744.05	7,255,989.61
Equipo e Instrumental Médico y de Laboratorio	3,774,887.60	3,431,328.91
Vehículos y Equipo de Transporte	2,476,831.99	2,476,831.99
Equipo de Defensa y Seguridad	215,635.45	166,161.45
Maquinaria, Otros Equipos y Herramientas	1,610,244.72	1,386,761.15
Colecciones, Obras de Arte y Objetos Valiosos	16,715.60	16,715.60
Software	127,328.94	127,328.94

#### 6) Estimaciones y Deterioros

Descripción	2021	2020
Depreciación Acumulada de Bienes Inmuebles	27,133,333.33	21,883,333.33
Depreciación Acumulada de Bienes Muebles	19,365,965.94	17,444,382.41
Amortización Acumulada de Activos Intangibles	110,426.48	84,483.20

#### 7) Otros Activos

### Pasivo

#### 1) Cuentas por Pagar a Corto Plazo

Descripción	2021	2020
Servicios Personales por Pagar a Corto Plazo	395,635.62	353,877.47
Proveedores por Pagar a Corto Plazo	736,863.91	30,939.00
Retenciones y Contribuciones por Pagar a Corto Plazo	617,946.19	506,952.14
Otras Cuentas por Pagar a Corto Plazo	0.00	315.00

#### 2) Cuentas por Pagar a Largo Plazo

## II) Notas al Estado de Actividades

### Ingresos de Gestión

#### 1) Ingresos Presupuestales

Descripción	2021	2020
Ingresos por Venta de Bienes y Prestación de Servicios de Entidades Paraestatales y Fideicomisos No Empresariales y No Financieros	4,580,722.48	3,746,234.50
Subsidios y Subvenciones	24,183,029.80	22,084,256.00

#### 2) Otros Ingresos

Descripción	2021	2020
Otros Ingresos Financieros	4.69	0.00
Otros Ingresos y Beneficios Varios	0.07	7.92

### Gastos y Otras Perdidas

#### 1) Gastos Presupuestales

Descripción	2021	2020
Remuneraciones al Personal de Carácter Permanente	14,127,147.82	11,867,609.83
Remuneraciones al Personal de Carácter Transitorio	0.00	241,154.42
Remuneraciones Adicionales y Especiales	2,101,554.89	1,653,510.47
Seguridad Social	2,925,244.20	2,554,574.53
Otras Prestaciones Sociales y Económicas	403,824.60	0.00
Materiales de Administración, Emisión de Documentos y Artículos Oficiales	763,679.38	1,126,290.94
Alimentos y Utensilios	5,593.50	4,600.00
Materiales y Artículos de Construcción y de Reparación	1,278,373.48	449,567.85
Productos Químicos, Farmacéuticos y de Laboratorio	118,699.56	65,225.68
Combustibles, Lubricantes y Aditivos	254,000.00	228,325.59
Vestuario, Blancos, Prendas de Protección y Artículos Deportivos	206,933.42	152,125.79
Materiales y Suministros para Seguridad	0.00	77,486.03
Herramientas, Refacciones y Accesorios Menores	316,195.56	31,415.77
Servicios Básicos	1,454,299.69	1,983,781.62
Servicios de Arrendamiento	67,944.00	130,945.44
Servicios Profesionales, Científicos y Técnicos y Otros Servicios	233,516.09	871,013.21
Servicios Financieros, Bancarios y Comerciales	134,906.07	95,720.77
Servicios de Instalación, Reparación, Mantenimiento y Conservación	2,772,565.70	1,479,038.93
Servicios de Comunicación Social y Publicidad	515,334.53	682,178.20
Servicios de Traslado y Viáticos	258,541.17	231,891.96
Servicios Oficiales	0.00	7,000.00
Otros Servicios Generales	1,683,046.12	1,259,631.87
Ayudas Sociales a Personas	0.00	10,000.00
Becas	1,395,000.00	0.00

#### 2) Otros Gastos

Descripción	2021	2020
Depreciación de Bienes Inmuebles	5,250,000.00	5,250,000.00
Depreciación de Bienes Muebles	1,921,583.53	2,252,694.38
Amortización de Activos Intangibles	25,943.28	15,133.58
Disminución de Bienes por pérdida, obsolescencia y deterioro	0.00	11,853.60
Otros Gastos Varios	4,000.56	51.89

## III) Notas al Estado de Variación de la Hacienda Pública

Descripción	2021	2020
HACIENDA PUBLICA/PATRIMONIO CONTRIBUIDO	106,804,904.92	106,804,904.92
Aportaciones	106,804,904.92	106,804,904.92
HACIENDA PUBLICA/PATRIMONIO GENERADO	-16,998,939.22	-10,078,378.77
Resultados del Ejercicio (Ahorro/Desahorro)	-9,454,170.11	-6,902,323.93
Resultados de Ejercicios Anteriores	-16,902,679.04	-9,982,118.59
Rectificaciones de Resultados de Ejercicios Anteriores	-96,260.18	-96,260.18

## IV) Notas al Estado de Flujos de Efectivo

### 1) Efectivo y Equivalentes

Descripción	2021	2020
Bancos/Tesorería	2,626,093.61	5,352,469.87
Depósitos de Fondos de Terceros en Garantía y/o Administración	16,206.12	52,206.12

### 2) ADQUISICION DE BIENES MUEBLES E INMUEBLES

Descripción	2021	2020
Bienes Inmuebles, Infraestructura y Construcciones en Proceso	103,000,000.00	103,000,000.00
Construcciones en Proceso en Bienes de Dominio Público	103,000,000.00	103,000,000.00
Bienes Muebles	22,894,860.93	21,528,565.70
Mobiliario y Equipo de Administración	7,095,801.52	6,794,776.99
Mobiliario y Equipo Educativo y Recreativo	7,704,744.05	7,255,989.61
Equipo e Instrumental Médico y de Laboratorio	3,774,887.60	3,431,328.91
Vehículos y Equipo de Transporte	2,476,831.99	2,476,831.99
Equipo de Defensa y Seguridad	215,635.45	166,161.45
Maquinaria, Otros Equipos y Herramientas	1,610,244.72	1,386,761.15
Colecciones, Obras de Arte y Objetos Valiosos	16,715.60	16,715.60
Software	127,328.94	127,328.94

### 3) Conciliación de los Flujos de Efectivo Netos de las Actividades de Operación y la cuenta de Ahorro/Desahorro

Descripción	2021	2020
Ahorro/Desahorro antes de rubros Extraordinarios	-16,655,697.48	-14,432,057.38
OTROS GASTOS Y PERDIDAS EXTRAORDINARIAS	7,201,527.37	7,529,733.45
Estimaciones, Depreciaciones, Deterioros, Obsolescencia y Amortizaciones	7,197,526.81	7,529,681.56
Depreciación de Bienes Inmuebles	5,250,000.00	5,250,000.00
Depreciación de Bienes Muebles	1,921,583.53	2,252,694.38
Amortización de Activos Intangibles	25,943.28	15,133.58
Disminución de Bienes por pérdida, obsolescencia y deterioro	0.00	11,853.60
Otros Gastos	4,000.56	51.89
Otros Gastos Varios	4,000.56	51.89

## V) Conciliación Presupuestaria y Contable

### 1) Conciliación entre los Ingresos Presupuestarios y Contables

<b>1. Ingresos Presupuestarios</b>	<b>28,763,752.28</b>
<b>2. Más Ingresos contables no presupuestarios</b>	<b>4.76</b>
2.1 Ingresos Financieros	4.69
2.2 Incremento por Variación de Inventarios	0.00
2.3 Disminución del Exceso de Estimaciones por Pérdida o Deterioro u Obsolescencia	0.00
2.4 Disminución del Exceso de Provisiones	0.00
2.5 Otros Ingresos y Beneficios Varios	0.07
2.6 Otros Ingresos Contables No Presupuestarios	0.00
<b>3. Menos Ingresos Presupuestarios No Contables</b>	<b>0.00</b>
3.1 Aprovechamientos Patrimoniales	0.00
3.2 Ingresos Derivados de Financiamientos	0.00
3.3 Otros Ingresos Presupuestarios No Contables	0.00
<b>Ingresos Contables (4 = 1 + 2 - 3)</b>	<b>28,763,757.04</b>

Bajo protesta de decir verdad declaramos que los Estados Financieros y sus Notas, son razonablemente correctos y son responsabilidad del emisor

Jesús Francisco Aguilera González

Subdirector de Administración y Finanzas

Juan Manuel Mendoza Guerrero

Rector

## 2) Conciliación entre los Egresos Presupuestarios y Contables

<b>1. Total de egresos (presupuestarios)</b>	<b>32,370,485.01</b>
<b>2. Menos egresos presupuestarios no contables</b>	<b>1,354,085.23</b>
2.1 Materias Primas y Materiales de Producción y Comercialización	0.00
2.2 Materiales y Suministros	0.00
2.3 Mobiliario y Equipo de Administración	294,962.53
2.4 Mobiliario y Equipo Educativo y Recreativo	503,732.22
2.5 Equipo e Instrumental Médico y de Laboratorio	257,845.00
2.6 Vehículos y Equipo de Transporte	0.00
2.7 Equipo de Defensa y Seguridad	-37,023.40
2.8 Maquinaria, Otros Equipos y Herramientas	175,502.95
2.9 Activos Biológicos	0.00
2.10 Bienes Inmuebles	0.00
2.11 Activos Intangibles	0.00
2.12 Obra Pública en Bienes de Dominio Público	159,065.93
2.13 Obra Pública en Bienes Propios	0.00
2.14 Acciones y Participaciones de Capital	0.00
2.15 Compra de Títulos y Valores	0.00
2.16 Concesión de Préstamos	0.00
2.17 Inversiones en Fideicomisos, Mandatos y Otros Análogos	0.00
2.18 Provisiones para Contingencias y Otras Erogaciones Especiales	0.00
2.19 Amortización de la Deuda Pública	0.00
2.20 Adeudos de Ejercicios Fiscales Anteriores (ADEFAS)	0.00
2.21 Otros Egresos Presupuestarios No Contables	0.00
<b>3. Más gastos contables no presupuestales</b>	<b>8,101,606.68</b>
3.1 Estimaciones, Depreciaciones, Deterioros, Obsolescencia y Amortizaciones	7,197,526.81
3.2 Provisiones	0.00
3.3 Disminución de Inventarios	0.00
3.4 Aumento por Insuficiencia de Estimaciones por Pérdida o Deterioro u Obsolescencia	0.00
3.5 Aumento por Insuficiencia de Provisiones	0.00
3.6 Otros Gastos	4,000.56
3.7 Otros Gastos Contables No Presupuestarios	900,079.31
<b>4. Total de Gasto Contable (4 = 1 - 2 + 3)</b>	<b>39,118,006.46</b>

Bajo protesta de decir verdad declaramos que los Estados Financieros y sus Notas, son razonablemente correctos y son responsabilidad del emisor

Jesús Francisco Aguilera González

Juan Manuel Mendoza Guerrero

---

Subdirector de Administración y Finanzas

---

Rector

## b) NOTAS DE MEMORIA (CUENTAS DE ORDEN)

### a) CUENTAS DE ORDEN DEUDORAS

8110	Ley de Ingresos Estimada	24,617,163.00
8130	Modificaciones a la Ley de Ingresos Estimada	9,424,037.01
8220	Presupuesto de Egresos por Ejercer	1,463,707.11
8240	Presupuesto de Egresos Comprometido	207,007.89
8250	Presupuesto de Egresos Devengado	1,766,720.21
8270	Presupuesto de Egresos Pagado	30,603,764.80

### CUENTAS DE ORDEN ACREEDORAS

8120	Ley de Ingresos por Ejecutar	5,277,447.73
8150	Ley de Ingresos Recaudada	28,763,752.28
8210	Presupuesto de Egresos Aprobado	24,617,163.00
8230	Modificaciones al Presupuesto de Egresos Aprobado	9,424,037.01

Bajo protesta de decir verdad declaramos que los Estados Financieros y sus Notas, son razonablemente correctos y son responsabilidad del emisor

Jesús Francisco Aguilera González

Juan Manuel Mendoza Guerrero

---

Subdirector de Administración y Finanzas

---

Rector



**UNIVERSIDAD TECNOLÓGICA DE ESCUINAPA**

CAMINO AL GUASIMAL S/N, ESCUINAPA. UTE130704MEA

**NOTAS DE MEMORIA A 31 DE DICIEMBRE DE 2021**

---

**CUENTAS DE ORDEN DEUDORAS**

<b>8110</b>	Ley de Ingresos Estimada	24,617,163.00
<b>8130</b>	Modificaciones a la Ley de Ingresos Estimada	9,424,037.01
<b>8220</b>	Presupuesto de Egresos por Ejercer	1,463,707.11
<b>8240</b>	Presupuesto de Egresos Comprometido	207,007.89
<b>8250</b>	Presupuesto de Egresos Devengado	1,766,720.21
<b>8270</b>	Presupuesto de Egresos Pagado	30,603,764.80

**TOTAL** **68,082,400.02**

**CUENTAS DE ORDEN ACREEDORAS**

<b>8120</b>	Ley de Ingresos por Ejecutar	5,277,447.73
<b>8150</b>	Ley de Ingresos Recaudada	28,763,752.28
<b>8210</b>	Presupuesto de Egresos Aprobado	24,617,163.00
<b>8230</b>	Modificaciones al Presupuesto de Egresos Aprobado	9,424,037.01

**TOTAL** **68,082,400.02**

Jesús Francisco Quilera González

---

Subdirector de Administración y Finanzas

Juan Manuel Mendoza Guerrero

---

Rector



## NOTAS DE GESTIÓN ADMINISTRATIVA

### UNIVERSIDAD TECNOLÓGICA DE ESCUINAPA.

#### 1. Introducción:

Los Estados Financieros de los entes públicos, proveen de información financiera a los principales usuarios de la misma, al Congreso y a los ciudadanos.

El objetivo del presente documento es la revelación del contexto y de los aspectos económicos financieros más relevantes que influyeron en las decisiones del período, y que deberán ser considerados en la elaboración de los estados financieros para la mayor comprensión de los mismos y sus particularidades.

De esta manera, se informa y explica la respuesta del gobierno a las condiciones relacionadas con la información financiera de cada período de gestión; además, de exponer aquellas políticas que podrían afectar la toma de decisiones en períodos posteriores.

#### 2. Describir el panorama Económico y Financiero:

Esta Universidad inicia en 2012 con un presupuesto de ingresos y egresos de 2.25 millones de pesos. En este presupuesto uno de los ingresos principales es por Inscripciones y colegiaturas de los alumnos de la institución. Para 2021 el presupuesto aprobado es de diez mil seiscientos noventa y cuatro mil trescientos veinticuatro pesos 00/100 M.N. (\$10,694,324.00) en participación federal y diez millones trescientos ochenta y dos mil ochocientos treinta y nueve pesos 00/100 M.N. (\$10,382,839.00) y de ingresos propios se estima que la recaudación por colegiaturas, inscripciones y servicios de la institución será de tres millones quinientos cuarenta mil pesos cero centavos moneda nacional, (\$3,540,000.00). Siendo un total de veinticuatro millones seiscientos diecisiete mil ciento sesenta y tres pesos 00/100 M.N. (\$ 24,617,163), siendo publicado en el Periódico Oficial del Estado (POE), "El estado de Sinaloa" de fecha 23 de diciembre de 2020, no. 154 en su Segunda Sección Parte Cuatro. Realizándose una modificación en los presupuestos, Estatal y Federal emparejando los importes en un monto de (\$10,795,168.00) por cada Recurso, cuya modificación se ampara en el "Convenio específico para la asignación de recursos financieros para la operación de las Universidades Tecnológicas" celebrado entre el Gobierno Federal (SEP) y el Gobierno del Estado de Sinaloa de fecha 07 de enero de 2021. Estos importes, se incrementan con los ingresos propios y el Presupuesto arroja un Total de veinticinco millones ciento treinta mil trescientos treinta y seis pesos 00/100 M. N. (\$25,130,336.00). Con fecha 19 de noviembre de 2021, fue firmado un convenio modificatorio por recursos federales y estatales por un monto de: cuatrocientos setenta y unos mil cincuenta y ocho pesos (\$471,058.00) por cada Recurso, siendo un total de presupuesto autorizado y recibido por: once millones doscientos sesenta y seis mil doscientos veintiséis pesos 00/100 m.n. (\$ 11,266,226.00), tanto por el Recurso Federal como el Estatal, sumando un presupuesto total autorizado de: veintiséis millones setenta y dos mil cuatrocientos cincuenta y dos pesos 00/100 m.n. (\$26,072,452.00).

#### 3. Autorización e Historia:



## UTESC AL 31 DE DICIEMBRE DE 2021. Notas a los Estados Financieros.

### a) Fecha de creación del ente.

La Universidad Tecnológica de Escuinapa inicia su primer ciclo escolar el 4 de septiembre de 2012, Siendo creada en el Gobierno de Mario López Valdez el 04 de Julio de 2013.

### b) Principales cambios en su estructura.

La estructura está basa en el crecimiento que tiene la institución en cuanto a la matrícula.

## 4. Organización y Objeto Social:

### a) Objeto social.

Educación Superior Pública.

**b) Principal actividad.** Prestar Servicios Públicos a la población de conformidad al artículo 3° de la Constitución Política de los Estados Unidos Mexicanos, de la Constitución Política para el Estado de Sinaloa.

- Planes de estudios cortos de Técnico Superior Universitario.
- Estudios de continuidad de los egresados de TSU, Ingeniería y licenciatura, con innovación y avances científicos.
- Desarrollar estudios y proyectos en las áreas de competencias, que se traduzcan en la creación de bienes y servicios de cálida.
- Desarrollar programas de apoyo técnico en beneficio de la comunidad.
- Promover la cultura científica y tecnológica.
- Desarrollar las funciones de vinculación, con los sectores público, privado y social, para contribuir al desarrollo de la comunidad.

### c) Ejercicio fiscal.

Ejercicio 2021 (enero a diciembre).

### d) Régimen jurídico.

Institución de orden público, en base de la división territorial y de la organización política y administrativa del Estado de Sinaloa, con personalidad jurídica y patrimonio propio, autónomo en su Gobierno Interior y con libre administración de su Hacienda, de acuerdo al artículo 5° del decreto de creación publicado en el POE, el 13 de Julio de 2013.

Persona Moral sin fines de lucro.

### e) Consideraciones fiscales del ente:

#### IMPUESTO SOBRE LA RENTA

- Persona Moral no contribuyente por la percepción de sus ingresos, de conformidad con los artículos 93, 94 y 102 de la Ley del Impuesto Sobre la Renta.
- Retenedor por los pagos por servicios personales subordinados, de conformidad con el artículo, 110 y 113 de Ley del Impuesto Sobre la Renta.



## UTESC AL 31 DE DICIEMBRE DE 2021. Notas a los Estados Financieros.

- Retenedor por los pagos por asimilados a salarios de conformidad con el artículo, 110 y 113 de Ley del Impuesto Sobre la Renta.
- Retenedor por los pagos por servicios personales independientes de conformidad con el artículo 102, 120 y 127 de la Ley del Impuesto Sobre la Renta.
- Retenedor por los pagos por Arrendamiento de Inmuebles de conformidad con el artículo 102, 141 y 143 de la Ley del Impuesto Sobre la Renta.

### IMPUESTO AL VALOR AGREGADO

- Contribuyente, en todo caso está gravada a la tasa del 0%, conforme al artículo 2-A, fracción II inciso h) de la Ley del Impuesto al Valor Agregado.

### IMPUESTO EMPRESARIAL A TASA ÚNICA

- No contribuyente por la percepción de sus ingresos conforme al artículo 4 fracción I de la Ley del Impuesto Empresarial a Tasa Única.

### IMPUESTO LOCAL SOBRE NOMINAS

- Contribuyente por los pagos efectuados por servicios personales subordinados conforme al Capítulo III del Título Primero, de la Ley de Hacienda del Estado de Sinaloa
- **Estructura organizacional básica.**

Estructura Presupuestal:

**RECTORIA**

**DIRECCION ACADEMICA**

**SUBDIRECCION DE ADMON Y FINANZAS**

**SUBDIRECCION DE RECURSOS HUMANOS Y RECURSOS MATERIALES.**

**ENCARGADOS DE CARRERAS DE LICENCIATURAS E INGENIERIAS.**



Estructura Administrativa:

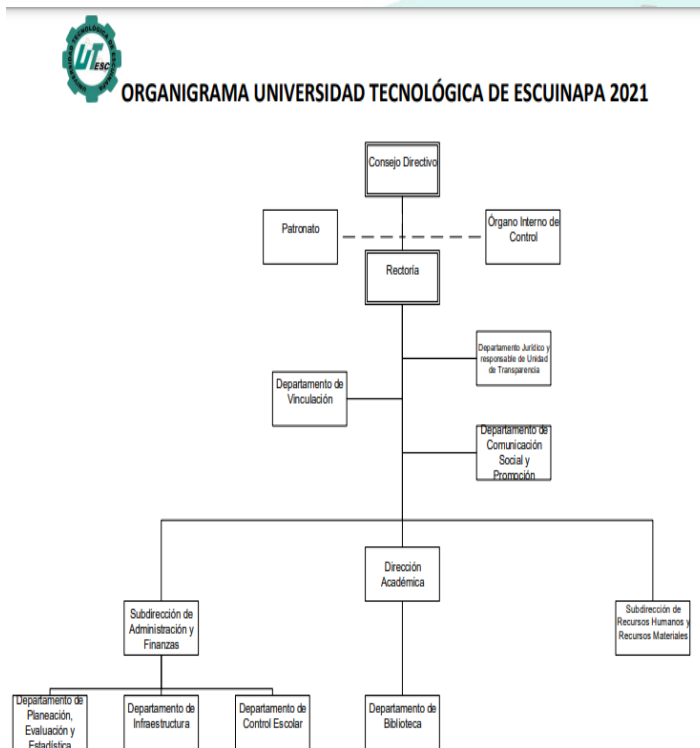

g) Fideicomisos, mandatos y análogos de los cuales es fideicomitente o fiduciario.

No contamos con estos conceptos.

#### 5. Bases de Preparación de los Estados Financieros:

a) Si se ha observado la normatividad emitida por el CONAC y las disposiciones legales aplicables.

- Se ha observado toda la normatividad emitida por el CONAC
- La Ley de Ingresos para el Estado de Sinaloa 2021.



## UTESC AL 31 DE DICIEMBRE DE 2021. Notas a los Estados Financieros.

- La Ley de Hacienda para el Estado de Sinaloa (vigente).
- Ley de Fiscalización del Estado de Sinaloa (Vigente).
- Otras Disposiciones aplicables a todos los entes de Sinaloa.

**b) La normatividad aplicada para el reconocimiento, valuación y revelación de los diferentes rubros de la información financiera, así como las bases de medición utilizadas para la elaboración de los estados financieros; por ejemplo: costo histórico, valor de realización, valor razonable, valor de recuperación o cualquier otro método empleado y los criterios de aplicación de los mismos.**

El total de las operaciones están reconocidas a su Costo Histórico.

### **c) Postulados básicos.**

Los Emitidos por el CONAC:

1. Sustancia Económica.
2. Entes Públicos.
3. Existencia Permanente.
4. Revelación Suficiente.
5. Importancia Relativa.
6. Registro e Integración Presupuestaria.
7. Consolidación de la Información Financiera.
8. Devengo Contable.
9. Valuación.
10. Dualidad Económica.
11. Consistencia.

### **d) Normatividad supletoria.**

Las permitidas por la Normatividad del CONAC:

- Aplicación personalizada del Cuarto Nivel de COG.
- Aplicación personalidad del Tercer y Cuarto Nivel del CRI.
- Aplicación Personalizada a partir del Quinto Nivel permitido del Plan de Cuentas.



e) Para las entidades que por primera vez estén implementando el base devengado de acuerdo a la Ley de Contabilidad, deberán:

**-Revelar las nuevas políticas de reconocimiento:**

De acuerdo a lo establecido por el CONAC.

#### INGRESOS

Devengado.- Cuando exista jurídicamente el derecho al cobro.

Recaudado.- Cuando existe el cobro en efectivo o cualquier otro medio de pago.

#### EGRESOS

Comprometido.- Cuando se existe la aprobación por una autoridad competente de un acto administrativo, u otro instrumento jurídico que formaliza una relación jurídica con terceros para la adquisición de bienes y servicios.

Devengado.- Cuando se reconoce de una obligación de pago a favor de terceros por la recepción de conformidad de bienes, servicios contratados.

Ejercido.- Cuando se emite una cuanta por liquidar aprobada por la autoridad competente.

Pagado.- Cuando se realiza la cancelación total o parcial de las obligaciones de pago.

**-Plan de implementación:**

Se inicia el registro de las operaciones en BASE DEVENGADO a partir del mes de Enero de 2014 (KORYMA), con el apoyo de un sistema contable que integra el total de las operaciones del Ente: Ingresos, Sueldos, Pagos, Contabilidad, Presupuesto, Cuenta Pública, etc., cambiando en, enero de 2017, aun sistema más ágil (SADMUN) y desde el Periodo pasado (2020) adquirimos un software denominado SOLIDWORK.

**-Revelar los cambios en las políticas, la clasificación y medición de las mismas, así como su impacto en la información financiera:**

#### 6. Políticas de Contabilidad Significativas:

a) Actualización:

A lo largo de la Historia de este Ente, no se ha utilizado ningún Método para la Actualización del Valor de los Activos, Pasivos y Hacienda Pública y/o Patrimonio.

b) Informar sobre la realización de operaciones en el extranjero y de sus efectos en la información financiera gubernamental:



## UTESC AL 31 DE DICIEMBRE DE 2021. Notas a los Estados Financieros.

Durante 2021, no se han realizado operaciones en Moneda Extranjera, y en todo caso si se realizara alguna, invariablemente el registro se realizará en su equivalente en Moneda Nacional al tipo de cambio del día de la operación.

### **c) Método de valuación de la inversión en acciones de Compañías subsidiarias no consolidadas y asociadas:**

No se tienen acciones de algún otro Ente.

### **d) Sistema y método de valuación de inventarios y costo de lo vendido:**

No existen productos para procesos en inventarios, ya que la adquisición de los bienes es para consumo inmediato llevando directamente el costo al gasto.

### **e) Beneficios a empleados:**

No se tienen reservas para beneficios futuros de los empleados, más que las contempladas anualmente en el presupuesto de egresos del ejercicio presente.

### **f) Provisiones:**

No se cuenta con Provisiones.

### **g) Reservas:**

No se cuenta con Reservas.

### **h) Cambios en políticas contables y corrección de errores junto con la revelación de los efectos que se tendrá en la información financiera del ente público, ya sea retrospectivos o prospectivos:**

El cambio en las políticas contables se ve del ejercicio 2013 al ejercicio 2021 provocado por la implementación de los momentos contables de los Ingresos y Egresos normados por el CONAC.

### **i) Reclasificaciones:**

No existe reclasificaciones importantes.

### **j) Depuración y cancelación de saldos:**

No existe reclasificaciones importantes.

## **7. Posición en Moneda Extranjera y Protección por Riesgo Cambiario:**

### **a) Activos en moneda extranjera:**

No se tienen Activos en moneda extranjera.

### **b) Pasivos en moneda extranjera:**





## UTESC AL 31 DE DICIEMBRE DE 2021. Notas a los Estados Financieros.

No se tienen Pasivos en moneda extranjera.

### **c) Posición en moneda extranjera:**

No se tienen operaciones en moneda extranjera.

### **d) Tipo de cambio:**

No se tienen operaciones en moneda extranjera.

### **e) Equivalente en moneda nacional:**

No se tienen operaciones en moneda extranjera.

## **8. Reporte Analítico del Activo:**

### **a) Vida útil o porcentajes de depreciación, deterioro o amortización utilizados en los diferentes tipos de activos:**

Se ha reconocido depreciación de los bienes, a partir del año 2012 y hasta la fecha en apego al artículo SEPTIMO de las Reglas Específica del registro y Valoración del Patrimonio, se inicia el reconocimiento de la misma.

### **b) Cambios en el porcentaje de depreciación o valor residual de los activos:**

Se ha reconocido depreciación de los bienes, a partir del año 2012 y hasta la fecha en apego al artículo SEPTIMO de las Reglas Específica del registro y Valoración del Patrimonio, se inicia el reconocimiento de la misma.

### **c) Importe de los gastos capitalizados en el ejercicio, tanto financieros como de investigación y desarrollo:**

No se tienen este tipo de gastos.

### **d) Riesgos por tipo de cambio o tipo de interés de las inversiones financieras:**

No se tienen inversiones financieras en moneda extranjera.

### **e) Valor activado en el ejercicio de los bienes construidos por la entidad:**

Los bienes construidos durante 2012 se reconocen dentro de ACTIVO a su costo histórico, de conformidad con el artículo 29 de la Ley General de Contabilidad Gubernamental.

### **f) Otras circunstancias de carácter significativo que afecten el activo, tales como bienes en garantía, señalados en embargos, litigios, títulos de inversiones entregados en garantías, baja significativa del valor de inversiones financieras, etc.:**

La Universidad Tecnológica de Escuintla, tiene en posesión el terreno en el que se encuentran construidos los edificios del Plantel Educativo; sin embargo, se informa que en el mes de abril del año 2019, el señor Jesús Aarón Rodríguez López, interpuso demanda en vía ordinaria civil, ejercitando acción real reivindicatoria, en contra de la Universidad Tecnológica de Escuintla, demandando la propiedad de las superficies de terreno y accesiones que posee la Universidad



## UTESC AL 31 DE DICIEMBRE DE 2021. Notas a los Estados Financieros.

Tecnológica de Escuinapa, en el inmueble ubicado en "Camino al Guasimal" s/n, Zona ejidal, en el Municipio de Escuinapa, Estado de Sinaloa, bajo el Expediente número 287/2019, radicado en el Juzgado de Primera Instancia del Distrito Judicial de Escuinapa, Sinaloa..

### **g) Desmantelamiento de Activos, procedimientos, implicaciones, efectos contables:**

No se tienen desmantelamiento de Activos.

### **h) Administración de activos; planeación con el objetivo de que el ente los utilice de manera más efectiva:**

Se utilizan los activos con la operación y mantenimiento óptimo.

**Adicionalmente, se deben incluir las explicaciones de las principales variaciones en el activo, en cuadros comparativos como sigue:**

#### **a) Inversiones en valores:**

No se tienen inversiones en valores.

#### **b) Patrimonio de Organismos descentralizados de Control Presupuestario Indirecto:**

No se tiene Patrimonio en Organismos descentralizados de Control Presupuestario Indirecto.

#### **c) Inversiones en empresas de participación mayoritaria:**

No se tiene inversión en este tipo de empresas.

#### **d) Inversiones en empresas de participación minoritaria:**

No se tiene inversión en este tipo de empresas.

#### **e) Patrimonio de organismos descentralizados de control presupuestario directo, según corresponda:**

No se tiene Patrimonio en Organismos descentralizados de Control Presupuestario directo.

## **9. Fideicomisos, Mandatos y Análogos:**

### **a) Por ramo administrativo que los reporta:**

No se cuenta con Fideicomisos, Mandatos y Análogos.

### **b) Enlistar los de mayor monto de disponibilidad, relacionando aquéllos que conforman el 80% de las disponibilidades:**

No se cuenta con Fideicomisos, Mandatos y Análogos.



**10. Reporte de la Recaudación:**

**a) Análisis del comportamiento de la recaudación correspondiente al ente público o cualquier tipo de ingreso, de forma separada los ingresos locales de los federales:**

Se presenta por separado en el informe de la ley de ingresos.

**b) Proyección de la recaudación e ingresos en el mediano plazo:**

Se estima que la recaudación solamente crecerá por los porcentajes permitidos por Ley aprobados por el congreso del estado de año a año.

**11. Información sobre la Deuda y el Reporte Analítico de la Deuda:**

**a) Utilizar al menos los siguientes indicadores: deuda respecto al PIB y deuda respecto a la recaudación tomando, como mínimo, un período igual o menor a 5 años.**

No se tiene Deuda Pública.

**b) Información de manera agrupada por tipo de valor gubernamental o instrumento financiero en la que se considere intereses, comisiones, tasa, perfil de vencimiento y otros gastos de la deuda.**

Hasta la fecha de este documento no contamos con deuda pública, por lo que no hay intereses que cubrir, ni documentos en vencimiento que considerar. Se anexará la información en las notas de desglose.

**12. Calificaciones otorgadas:**

No se cuenta con calificaciones otorgadas y se tiene, Una certificación en la Carrera de Lic. En gestión y desarrollo Turístico por El Consejo de Acreditación en Ciencias Administrativas, Contables y Afines (CACECA), y 6 Programas Educativos más en proceso de Certificación.

**13. Proceso de Mejora:**

Se informará de:

**a) Principales Políticas de control interno:**

Apego al presupuesto con racionalidad y transparencia.

**b) Medidas de desempeño financiero, metas y alcance:**

Racionar el uso de los recursos, sobre todo en el primer semestre del año para alcanzar el cumplimiento de las funciones para el ejercicio completo.

**14. Información por Segmentos:**

Toda la información del Ente, está procesada y se encuentra disponible por Unidad Responsable de realizar las funciones propias.

**15. Eventos Posteriores al Cierre:**



## UTESC AL 31 DE DICIEMBRE DE 2021. Notas a los Estados Financieros.

El ente público no tiene hechos ocurridos en el período posterior al que informa, que proporcionen mayor evidencia sobre eventos que le afectan económicamente y que no se conocían a la fecha de cierre.

### 16. Partes Relacionadas:

No existen partes relacionadas que pudieran ejercer influencia significativa sobre la toma de decisiones financieras y operativas.

\*\*\*\*\*

\*\*\*\*\*

\*\*\*\*\*

\*\*\*\*\*

\*\*\*\*\*

“Bajo protesta de decir verdad declaramos que los Estados Financieros y sus Notas, son razonablemente correctos y son responsabilidad del emisor”.9

LCP Jesús Francisco Aguilera González

Subdirector de Admón. y Finanzas

DR. Juan Manuel Mendoza Guerrero

Rector



**UNIVERSIDAD TECNOLÓGICA DE ESCUINAPA**  
**ESTADO ANALÍTICO DEL ACTIVO**  
**DEL 1 DE ENERO AL 31 DE DICIEMBRE DE 2021**  
 (Cifras en Pesos)

IC-EAA-08-2112

Concepto	Saldo Inicial 1	Cargos del Periodo 2	Abonos del Periodo 3	Saldo Final 4 (1+2-3)	Variación del Periodo (4-1)
<b>ACTIVO</b>	<b>90,716,285.83</b>	<b>75,856,805.94</b>	<b>84,470,850.46</b>	<b>82,102,241.31</b>	<b>-8,614,044.52</b>
<b>ACTIVO CIRCULANTE</b>	<b>5,472,590.13</b>	<b>74,490,510.71</b>	<b>77,273,323.65</b>	<b>2,689,777.19</b>	<b>-2,782,812.94</b>
Efectivo y Equivalentes	5,404,675.99	43,446,179.43	46,208,555.69	2,642,299.73	-2,762,376.26
Derechos a Recibir Efectivo o Equivalentes	2,849.47	29,364,781.00	29,362,175.61	5,454.86	2,605.39
Derechos a Recibir Bienes o Servicios	65,064.67	1,679,550.28	1,702,592.35	42,022.60	-23,042.07
Inventarios	0.00	0.00	0.00	0.00	0.00
Almacenes	0.00	0.00	0.00	0.00	0.00
Estimación por Pérdida o Deterioro de Activos Circulantes	0.00	0.00	0.00	0.00	0.00
Otros Activos Circulantes	0.00	0.00	0.00	0.00	0.00
<b>ACTIVO NO CIRCULANTE</b>	<b>85,243,695.70</b>	<b>1,366,295.23</b>	<b>7,197,526.81</b>	<b>79,412,464.12</b>	<b>-5,831,231.58</b>
Inversiones Financieras a Largo Plazo	0.00	0.00	0.00	0.00	0.00
Derechos a Recibir Efectivo o Equivalentes a Largo Plazo	0.00	0.00	0.00	0.00	0.00
Bienes Inmuebles, Infraestructura y Construcciones en Proceso	103,000,000.00	0.00	0.00	103,000,000.00	0.00
Bienes Muebles	21,528,565.70	1,366,295.23	0.00	22,894,860.93	1,366,295.23
Activos Intangibles	127,328.94	0.00	0.00	127,328.94	0.00
Depreciación, Deterioro y Amortización Acumulada de Bienes	-39,412,198.94	0.00	7,197,526.81	-46,609,725.75	-7,197,526.81
Activos Diferidos	0.00	0.00	0.00	0.00	0.00
Estimación por Pérdida o Deterioro de Activos no Circulantes	0.00	0.00	0.00	0.00	0.00
Otros Activos no Circulantes	0.00	0.00	0.00	0.00	0.00

Bajo protesta de decir verdad declaramos que los Estados Financieros y sus Notas, son razonablemente correctos y son responsabilidad del emisor

Jesús Francisco Aguilera González

Subdirector de Administración y Finanzas

Juan Manuel Mendoza Guerrero

Rector



UNIVERSIDAD TECNOLÓGICA DE ESCUINAPA  
ESTADO ANALÍTICO DE LA DEUDA PÚBLICA A  
DEL 1 DE NOVIEMBRE AL 31 DE DICIEMBRE DE 2021

Denominación de las Deudas	Saldo Inicial del	Financiamiento	Amortización	Endeudamiento	Saldo Final del	
	Periodo					Periodo
	A	B	C	Neto	Periodo	
				D=B-C	E=A+D	
<b>DEUDA PÚBLICA</b>						
<b>Corto Plazo</b>						
<b>Deuda Interna</b>						
Instituciones de Crédito	0.00	0.00	0.00	0.00	0.00	
Titulos y Valores	0.00	0.00	0.00	0.00	0.00	
Arrendamientos Financieros	0.00	0.00	0.00	0.00	0.00	
<b>Deuda Externa</b>						
Organismos Financieros Internacionales	0.00	0.00	0.00	0.00	0.00	
Deuda Bilateral	0.00	0.00	0.00	0.00	0.00	
Titulos y Valores	0.00	0.00	0.00	0.00	0.00	
Arrendamientos Financieros	0.00	0.00	0.00	0.00	0.00	
<b>Subtotal Corto Plazo</b>	<b>0.00</b>	<b>0.00</b>	<b>0.00</b>	<b>0.00</b>	<b>0.00</b>	
<b>Largo Plazo</b>						
<b>Deuda Interna</b>						
Instituciones de Crédito	0.00	0.00	0.00	0.00	0.00	
Titulos y Valores	0.00	0.00	0.00	0.00	0.00	
Arrendamientos Financieros	0.00	0.00	0.00	0.00	0.00	
<b>Deuda Externa</b>						
Organismos Financieros Internacionales	0.00	0.00	0.00	0.00	0.00	
Deuda Bilateral	0.00	0.00	0.00	0.00	0.00	
Titulos y Valores	0.00	0.00	0.00	0.00	0.00	
Arrendamientos Financieros	0.00	0.00	0.00	0.00	0.00	
<b>Subtotal Largo Plazo</b>	<b>0.00</b>	<b>0.00</b>	<b>0.00</b>	<b>0.00</b>	<b>0.00</b>	
<b>Otros Pasivos</b>	<b>1,505,652.17</b>	<b>0.00</b>	<b>0.00</b>	<b>0.00</b>	<b>1,750,445.72</b>	
<b>Total Deuda y Otros Pasivos</b>	<b>1,505,652.17</b>	<b>0.00</b>	<b>0.00</b>	<b>0.00</b>	<b>1,750,445.72</b>	

Jesús Francisco Aguilera González

Subdirector de Administración y Finanzas

Juan Manuel Mendoza Guerrero

Rector



# UNIVERSIDAD TECNOLÓGICA DE ESCUINAPA

## ENDEUDAMIENTO NETO

DEL 1 DE ENERO AL 31 DE DICIEMBRE DE 2021

IPT-EN-16-2112

Identificación del Crédito o Instrumento	Contratación / Colocación	Amortización	Endeudamiento Neto
	A	B	C = A - B
<b>Créditos Bancarios</b>			
<b>Total Créditos Bancarios</b>	<b>0.00</b>	<b>0.00</b>	<b>0.00</b>
<b>Otros Instrumentos de Deuda</b>			
<b>Total Otros Instrumentos de Deuda</b>	<b>0.00</b>	<b>0.00</b>	<b>0.00</b>
<b>TOTAL</b>	<b>0.00</b>	<b>0.00</b>	<b>0.00</b>

Bajo protesta de decir verdad declaramos que los Estados Financieros y sus Notas, son razonablemente correctos y son responsabilidad del emisor

Jesús Francisco Aguilera González  
Subdirector de Administración y Finanzas

Juan Manuel Mendoza Guerrero  
Rector



UNIVERSIDAD TECNOLÓGICA DE ESCUINAPA

INTERESES DE LA DEUDA

DEL 1 DE ENERO AL 31 DE DICIEMBRE DE 2021

IPT-ID-17-2112

Identificación del Crédito o Instrumento	Devengado	Pagado
	A	B
<b>Créditos Bancarios</b>		
<b>Total de Intereses de Créditos Bancarios</b>	<b>0.00</b>	<b>0.00</b>
<b>Otros Instrumentos de Deuda</b>		
<b>Total de Intereses de Otros Instrumentos de Deuda</b>	<b>0.00</b>	<b>0.00</b>
<b>TOTAL</b>	<b>0.00</b>	<b>0.00</b>

Bajo protesta de decir verdad declaramos que los Estados Financieros y sus Notas, son razonablemente correctos y son responsabilidad del emisor

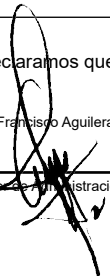
  
 Jesús Francisco Aguilera González  
 Subdirector de Administración y Finanzas

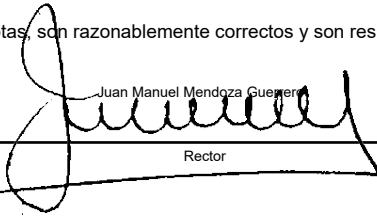
  
 Juan Manuel Mendoza Guerrero  
 Rector





**UNIVERSIDAD TECNOLÓGICA DE ESCUINAPA**  
**ESTADO ANALITICO DE INGRESOS**  
**DEL 1 DE ENERO AL 31 DE DICIEMBRE DE 2021**

IPT-EAI-10-2112

Rubro de Ingresos	Ingreso					Diferencia
	Estmado	Ampliaciones y Reducciones	Modificado	Devengado	Recaudado	
	(1)	(2)	(3 = 1 + 2)	(4)	(5)	
Impuestos	0	0	0	0	0	0
Cuotas y Aportaciones de Seguridad Social	0	0	0	0	0	0
Contribuciones de Mejoras	0	0	0	0	0	0
Derechos	0	0	0	0	0	0
Productos	0	0	0	0	0	0
Aprovechamientos	0	0	0	0	0	0
Ingresos por Venta de Bienes, Prestación de Servicios y Otros Ingresos	3,540,000.00	2,001,135.00	5,541,135.00	4,580,722.48	4,580,722.48	1,040,722.48
Participaciones, Aportaciones Convenios, Incentivos Derivados de la Colaboración Fiscal y Fondos Distintos de Aportaciones	0	0	0	0	0	0
Transferencias, Asignaciones, Subsidios y Subvenciones, y Pensiones y Jubilaciones	21,077,163.00	3,105,871.49	24,183,034.49	24,183,029.80	24,183,029.80	3,105,866.80
Ingresos Derivados de Financiamientos	0	4,317,030.52	4,317,030.52	0	0	0
<b>Total</b>	<b>24,617,163.00</b>	<b>9,424,037.01</b>	<b>34,041,200.01</b>	<b>28,763,752.28</b>	<b>28,763,752.28</b>	<b>4,146,589.28</b>

**Ingresos excedentes 4,146,589.28**

Estado Analítico de Ingresos Por Fuente de Financiamiento	Ingreso					Diferencia
	Estmado	Ampliaciones y Reducciones	Modificado	Devengado	Recaudado	
	(1)	(2)	(3 = 1 + 2)	(4)	(5)	
<b>Ingresos del Poder Ejecutivo Federal o Estatal y de los Municipios</b>						
Impuestos	0	0	0	0	0	0
Cuotas y Aportaciones de Seguridad Social	0	0	0	0	0	0
Contribuciones de Mejoras	0	0	0	0	0	0
Derechos	0	0	0	0	0	0
Productos	0	0	0	0	0	0
Aprovechamientos	0	0	0	0	0	0
Participaciones, Aportaciones Convenios, Incentivos Derivados de la Colaboración Fiscal y Fondos Distintos de Aportaciones	0	0	0	0	0	0
Transferencias, Asignaciones, Subsidios y Subvenciones, y Pensiones y Jubilaciones	0	0	0	0	0	0
<b>Ingresos de los Entes Públicos de los Poderes Legislativo y Judicial, de los Órganos Autónomos y del Sector Paraestatal o Paramunicipal, así como de las Empresas Productivas del Estado</b>						
Cuotas y Aportaciones de Seguridad Social	0	0	0	0	0	0
Productos	0	0	0	0	0	0
Ingresos por Venta de Bienes, Prestación de Servicios y Otros Ingresos	3,540,000.00	2,001,135.00	5,541,135.00	4,580,722.48	4,580,722.48	1,040,722.48
Transferencias, Asignaciones, Subsidios y Subvenciones, y Pensiones y Jubilaciones	21,077,163.00	3,105,871.49	24,183,034.49	24,183,029.80	24,183,029.80	3,105,866.80
<b>Ingresos Derivados de Financiamientos</b>						
Ingresos Derivados de Financiamientos	0	4,317,030.52	4,317,030.52	0	0	0
<b>Total</b>	<b>24,617,163.00</b>	<b>9,424,037.01</b>	<b>34,041,200.01</b>	<b>28,763,752.28</b>	<b>28,763,752.28</b>	<b>4,146,589.28</b>

Bajo protesta de decir verdad declaramos que los Estados Financieros y sus Notas, son razonablemente correctos y son responsabilidad del emisor

Jesús Francisco Aguilera González

\_\_\_\_\_  
Subdirector de Administración y Finanzas

**28,763,752.28**  
**Ingresos excedentes**

Juan Manuel Mendoza Guerrero

\_\_\_\_\_  
Rector

**UNIVERSIDAD TECNOLÓGICA DE ESCUINAPA**  
CAMINO AL GUASIMAL S/N, ESCUINAPA. UTE130704MEA

**ESTADO DEL EJERCICIO DEL PRESUPUESTO DE EGRESOS POR CAPÍTULO DEL GASTO  
A DE DICIEMBRE DE 2021**

Ejercicio del Presupuesto Capítulo del Gasto	Presupuestó de Egresos Aprobado	Ampliaciones/ (Reducciones)	Presupuestó Vigenté	Comprometido	Presupuestó Disponible para comprometier	Devengado	Ejercido	Pagado	Subejercicio	Cuentías por Pagar (Deuda)
Nombre	1	2	3	4	5 = (3-4)	6	7	8	9 = (3 - 6)	10= (6-8)
<b>100000 SERVICIOS PERSONALES</b>	<b>16,551,324.47</b>	<b>3,558,450.04</b>	<b>20,109,774.51</b>	<b>19,557,771.51</b>	<b>552,003.00</b>	<b>19,557,771.51</b>	<b>18,566,231.21</b>	<b>18,566,231.21</b>	<b>552,003.00</b>	<b>991,540.30</b>
<b>110000 REMUNERACIONES AL PERSONAL DE CARÁCTER PERMANENTE</b>	<b>13,369,324.47</b>	<b>757,826.35</b>	<b>14,127,150.82</b>	<b>14,127,147.82</b>	<b>3.00</b>	<b>14,127,147.82</b>	<b>14,127,147.82</b>	<b>14,127,147.82</b>	<b>3.00</b>	
<b>113000 Sueldos base al personal permanenté</b>	<b>13,369,324.47</b>	<b>757,826.35</b>	<b>14,127,150.82</b>	<b>14,127,147.82</b>	<b>3.00</b>	<b>14,127,147.82</b>	<b>14,127,147.82</b>	<b>14,127,147.82</b>	<b>3.00</b>	
113001 SUELDO BASE	707,161.47	-516,065.28	191,096.19	191,093.19	3.00	191,093.19	191,093.19	191,093.19	3.00	
113002 Sueldos base al personal permanente - 002	12,662,163.00	1,273,891.63	13,936,054.63	13,936,054.63		13,936,054.63	13,936,054.63	13,936,054.63		
<b>130000 REMUNERACIONES ADICIONALES Y ESPECIALES</b>	<b>20,000.00</b>	<b>2,081,554.89</b>	<b>2,101,554.89</b>	<b>2,101,554.89</b>		<b>2,101,554.89</b>	<b>2,101,554.89</b>	<b>2,101,554.89</b>		
<b>132000 Primas de vacaciones, dominical y gratificación de fn de año</b>	<b>20,000.00</b>	<b>2,081,554.89</b>	<b>2,101,554.89</b>	<b>2,101,554.89</b>		<b>2,101,554.89</b>	<b>2,101,554.89</b>	<b>2,101,554.89</b>		
132001 AGUINALDO	20,000.00	1,449,969.90	1,469,969.90	1,469,969.90		1,469,969.90	1,469,969.90	1,469,969.90		
132002 PRIMA DE VACACIONAL		631,584.99	631,584.99	631,584.99		631,584.99	631,584.99	631,584.99		
<b>140000 SEGURIDAD SOCIAL</b>	<b>3,162,000.00</b>	<b>315,244.20</b>	<b>3,477,244.20</b>	<b>2,925,244.20</b>	<b>552,000.00</b>	<b>2,925,244.20</b>	<b>1,933,703.90</b>	<b>1,933,703.90</b>	<b>552,000.00</b>	<b>991,540.30</b>
<b>141000 Aportaciones de seguridad social</b>	<b>692,000.00</b>	<b>942,113.08</b>	<b>1,634,113.08</b>	<b>1,391,237.42</b>	<b>242,875.66</b>	<b>1,391,237.42</b>	<b>1,026,592.99</b>	<b>1,026,592.99</b>	<b>242,875.66</b>	<b>364,644.43</b>
141001 PREVISION SOCIAL	692,000.00	565,767.82	1,257,767.82	1,151,558.71	106,209.11	1,151,558.71	883,259.54	883,259.54	106,209.11	268,299.17
141002 Aportaciones de seguridad social - 002		376,345.26	376,345.26	239,678.71	136,666.55	239,678.71	143,333.45	143,333.45	136,666.55	96,345.26
<b>142000 Aportaciones a fondos de vivienda</b>	<b>1,082,000.00</b>	<b>-243,591.33</b>	<b>838,408.67</b>	<b>674,206.51</b>	<b>164,202.16</b>	<b>674,206.51</b>	<b>299,837.81</b>	<b>299,837.81</b>	<b>164,202.16</b>	<b>374,368.70</b>
142001 Aportaciones a fiondos de vivienda - 001	1,082,000.00	-243,591.33	838,408.67	674,206.51	164,202.16	674,206.51	299,837.81	299,837.81	164,202.16	374,368.70
<b>143000 Aportaciones al sistema para el retiro</b>	<b>1,388,000.00</b>	<b>-383,277.55</b>	<b>1,004,722.45</b>	<b>859,800.27</b>	<b>144,922.18</b>	<b>859,800.27</b>	<b>607,273.10</b>	<b>607,273.10</b>	<b>144,922.18</b>	<b>252,527.17</b>
143001 Aportaciones al sistema para el retiro - 001	1,388,000.00	-383,277.55	1,004,722.45	859,800.27	144,922.18	859,800.27	607,273.10	607,273.10	144,922.18	252,527.17
<b>150000 OTRAS PRESTACIONES SOCIALES Y ECONÓMICAS</b>		<b>403,824.60</b>	<b>403,824.60</b>	<b>403,824.60</b>		<b>403,824.60</b>	<b>403,824.60</b>	<b>403,824.60</b>		
<b>152000 Indemnizaciones</b>		<b>30,000.00</b>	<b>30,000.00</b>	<b>30,000.00</b>		<b>30,000.00</b>	<b>30,000.00</b>	<b>30,000.00</b>		
152002 Indemnizaciones - 002		30,000.00	30,000.00	30,000.00		30,000.00	30,000.00	30,000.00		
<b>159000 Otras Prestiaciones Sociales y Economicas</b>		<b>373,824.60</b>	<b>373,824.60</b>	<b>373,824.60</b>		<b>373,824.60</b>	<b>373,824.60</b>	<b>373,824.60</b>		
159001 VALES DE DESPENSA		373,824.60	373,824.60	373,824.60		373,824.60	373,824.60	373,824.60		
<b>200000 MATERIALES Y SUMINISTROS</b>	<b>1,666,440.00</b>	<b>1,384,089.87</b>	<b>3,050,529.87</b>	<b>2,969,201.40</b>	<b>81,328.47</b>	<b>2,943,474.90</b>	<b>2,943,474.90</b>	<b>2,943,474.90</b>	<b>107,054.97</b>	
<b>210000 MATERIALES DE ADMINISTRACIÓN, EMISIÓN DE DOCUMENTOS Y ARTÍCULOS OFICIALES</b>	<b>329,440.00</b>	<b>434,447.39</b>	<b>763,887.39</b>	<b>763,679.38</b>	<b>208.01</b>	<b>763,679.38</b>	<b>763,679.38</b>	<b>763,679.38</b>	<b>208.01</b>	
<b>211000 Materiales útiles y equipos menores de ofcina</b>	<b>43,000.00</b>	<b>47,445.80</b>	<b>90,445.80</b>	<b>90,445.80</b>		<b>90,445.80</b>	<b>90,445.80</b>	<b>90,445.80</b>		
211001 MATERIALES, ÚTILES Y EQUIPOS MENORES DE OFICINA	43,000.00	47,445.80	90,445.80	90,445.80		90,445.80	90,445.80	90,445.80		

**UNIVERSIDAD TECNOLÓGICA DE ESCUINAPA**  
CAMINO AL GUASIMAL S/N, ESCUINAPA. UTE130704MEA

**ESTADO DEL EJERCICIO DEL PRESUPUESTO DE EGRESOS POR CAPÍTULO DEL GASTO**  
**A DE DICIEMBRE DE 2021**

Ejercicio del Presupuesto Capítulo del Gasto	Presupuestó de Egresos Aprobado	Ampliaciones/ (Reducciones)	Presupuestó Vigenté	Comprometido	Presupuestó Disponible para comprometier	Devengado	Ejercido	Pagado	Subejercicio	Cuentías por Pagar (Deuda)
Nombre	1	2	3	4	5 = (3-4)	6	7	8	9 = (3 - 6)	10= (6-8)
<b>212000 Materiales y útiles de impresión y reproducción</b>	<b>42,000.00</b>	<b>40,001.60</b>	<b>82,001.60</b>	<b>82,001.60</b>		<b>82,001.60</b>	<b>82,001.60</b>	<b>82,001.60</b>		
212001 CONSUMIBLES IMPRESIÓN	42,000.00	40,001.60	82,001.60	82,001.60		82,001.60	82,001.60	82,001.60		
<b>214000 Materiales útiles y equipos menores de tecnologías de la información y</b>	<b>37,000.00</b>	<b>-26,776.02</b>	<b>10,223.98</b>	<b>10,223.98</b>		<b>10,223.98</b>	<b>10,223.98</b>	<b>10,223.98</b>		
214001 Materiales útiles y equipos menores de tecnologías de la información y comunicaciones	37,000.00	-26,776.02	10,223.98	10,223.98		10,223.98	10,223.98	10,223.98		
<b>215000 Material impreso e información digital</b>	<b>169,000.00</b>	<b>214,028.50</b>	<b>383,028.50</b>	<b>382,820.49</b>	<b>208.01</b>	<b>382,820.49</b>	<b>382,820.49</b>	<b>382,820.49</b>	<b>208.01</b>	
215001 Material impreso e información digital	169,000.00	205,923.58	374,923.58	374,715.57	208.01	374,715.57	374,715.57	374,715.57	208.01	
215003 IMPRESIONES		8,104.92	8,104.92	8,104.92		8,104.92	8,104.92	8,104.92		
<b>216000 Material de limpieza</b>	<b>113,000.00</b>	<b>27,770.97</b>	<b>140,770.97</b>	<b>140,770.97</b>		<b>140,770.97</b>	<b>140,770.97</b>	<b>140,770.97</b>		
216001 MATERIAL Y UTILES DE ASEO	113,000.00	27,770.97	140,770.97	140,770.97		140,770.97	140,770.97	140,770.97		
<b>217000 Materiales y útiles de enseñanza</b>	<b>-88,560.00</b>	<b>145,976.54</b>	<b>57,416.54</b>	<b>57,416.54</b>		<b>57,416.54</b>	<b>57,416.54</b>	<b>57,416.54</b>		
217001 Materiales y útiles de enseñanza	101,000.00	-63,328.41	37,671.59	37,671.59		37,671.59	37,671.59	37,671.59		
217002 Materiales y útiles de enseñanza - 002	-189,560.00	209,304.95	19,744.95	19,744.95		19,744.95	19,744.95	19,744.95		
<b>218000 Materiales para el registro e identificación de bienes y personas</b>	<b>14,000.00</b>	<b>-14,000.00</b>								
218001 TENENCIAS	14,000.00	-14,000.00								
<b>220000 ALIMENTOS Y UTENSILIOS</b>	<b>54,000.00</b>	<b>-48,406.50</b>	<b>5,593.50</b>	<b>5,593.50</b>		<b>5,593.50</b>	<b>5,593.50</b>	<b>5,593.50</b>		
<b>221000 Productos alimenticios para personas</b>	<b>54,000.00</b>	<b>-48,406.50</b>	<b>5,593.50</b>	<b>5,593.50</b>		<b>5,593.50</b>	<b>5,593.50</b>	<b>5,593.50</b>		
221001 AGUA PURIFICADA	54,000.00	-48,406.50	5,593.50	5,593.50		5,593.50	5,593.50	5,593.50		
<b>240000 MATERIALES Y ARTÍCULOS DE CONSTRUCCIÓN Y DE REPARACIÓN</b>	<b>796,000.00</b>	<b>563,048.10</b>	<b>1,359,048.10</b>	<b>1,278,373.48</b>	<b>80,674.62</b>	<b>1,278,373.48</b>	<b>1,278,373.48</b>	<b>1,278,373.48</b>	<b>80,674.62</b>	
<b>242000 Cemento y productos de concreto</b>	<b>27,000.00</b>	<b>26,190.44</b>	<b>53,190.44</b>	<b>53,190.44</b>		<b>53,190.44</b>	<b>53,190.44</b>	<b>53,190.44</b>		
242001 Cemento y productos de concreto - 001	27,000.00	26,190.44	53,190.44	53,190.44		53,190.44	53,190.44	53,190.44		
<b>244000 Madera y productos de madera</b>		<b>6,670.00</b>	<b>6,670.00</b>	<b>6,670.00</b>		<b>6,670.00</b>	<b>6,670.00</b>	<b>6,670.00</b>		
244001 Madera y productos de madera - 001		6,670.00	6,670.00	6,670.00		6,670.00	6,670.00	6,670.00		
<b>246000 Material eléctrico y electrónico</b>	<b>586,240.00</b>	<b>-62,102.02</b>	<b>524,137.98</b>	<b>443,463.36</b>	<b>80,674.62</b>	<b>443,463.36</b>	<b>443,463.36</b>	<b>443,463.36</b>	<b>80,674.62</b>	
246001 MATERIAL ELECTRICO DE EDIFICIOS PUBLICOS	586,240.00	-62,102.02	524,137.98	443,463.36	80,674.62	443,463.36	443,463.36	443,463.36	80,674.62	
<b>247000 Artículos metálicos para la construcción</b>	<b>12,000.00</b>	<b>128,727.70</b>	<b>140,727.70</b>	<b>140,727.70</b>		<b>140,727.70</b>	<b>140,727.70</b>	<b>140,727.70</b>		
247001 Artículos metálicos para la construcción - 001	12,000.00	128,727.70	140,727.70	140,727.70		140,727.70	140,727.70	140,727.70		
<b>248000 Materiales complementarios</b>	<b>26,760.00</b>	<b>67,703.75</b>	<b>94,463.75</b>	<b>94,463.75</b>		<b>94,463.75</b>	<b>94,463.75</b>	<b>94,463.75</b>		
248001 Materiales complementarios - 001	26,760.00	67,703.75	94,463.75	94,463.75		94,463.75	94,463.75	94,463.75		

**UNIVERSIDAD TECNOLÓGICA DE ESCUINAPA**  
CAMINO AL GUASIMAL S/N, ESCUINAPA. UTE130704MEA

**ESTADO DEL EJERCICIO DEL PRESUPUESTO DE EGRESOS POR CAPÍTULO DEL GASTO  
A DE DICIEMBRE DE 2021**

Ejercicio del Presupuesto Capítulo del Gasto	Presupuesto de Egresos Aprobado	Ampliaciones/ (Reducciones)	Presupuesto Vigente	Comprometido	Presupuesto Disponible para comprometer	Devengado	Ejercido	Pagado	Subejercicio	Cuentas por Pagar (Deuda)
Nombre	1	2	3	4	5 = (3-4)	6	7	8	9 = (3 - 6)	10= (6-8)
<b>249000 Otros materiales y artículos de construcción y reparación</b>	<b>144,000.00</b>	<b>395,858.23</b>	<b>539,858.23</b>	<b>539,858.23</b>		<b>539,858.23</b>	<b>539,858.23</b>	<b>539,858.23</b>		
249001 Otros materiales y artículos de construcción y reparación - 001	144,000.00	199,614.30	343,614.30	343,614.30		343,614.30	343,614.30	343,614.30		
249003 MATERIALES DE PLOMERIA		196,243.93	196,243.93	196,243.93		196,243.93	196,243.93	196,243.93		
<b>250000 PRODUCTOS QUÍMICOS, FARMACÉUTICOS Y DE LABORATORIO</b>	<b>88,500.00</b>	<b>30,645.40</b>	<b>119,145.40</b>	<b>118,699.56</b>	<b>445.84</b>	<b>118,699.56</b>	<b>118,699.56</b>	<b>118,699.56</b>		<b>445.84</b>
<b>251000 Productos químicos básicos</b>	<b>26,500.00</b>	<b>-1,998.20</b>	<b>24,501.80</b>	<b>24,501.80</b>		<b>24,501.80</b>	<b>24,501.80</b>	<b>24,501.80</b>		
251001 Productos químicos básicos - 001	26,500.00	-1,998.20	24,501.80	24,501.80		24,501.80	24,501.80	24,501.80		
<b>255000 Materiales accesorios y suministros de laboratorio</b>	<b>62,000.00</b>	<b>32,643.60</b>	<b>94,643.60</b>	<b>94,197.76</b>	<b>445.84</b>	<b>94,197.76</b>	<b>94,197.76</b>	<b>94,197.76</b>		<b>445.84</b>
255001 Materiales, accesorios y suministros de laboratorio	62,000.00	32,643.60	94,643.60	94,197.76	445.84	94,197.76	94,197.76	94,197.76		445.84
<b>260000 COMBUSTIBLES, LUBRICANTES Y ADITIVOS</b>	<b>125,500.00</b>	<b>128,500.00</b>	<b>254,000.00</b>	<b>254,000.00</b>		<b>254,000.00</b>	<b>254,000.00</b>	<b>254,000.00</b>		
<b>261000 Combustibles, lubricantes y aditivos</b>	<b>125,500.00</b>	<b>128,500.00</b>	<b>254,000.00</b>	<b>254,000.00</b>		<b>254,000.00</b>	<b>254,000.00</b>	<b>254,000.00</b>		
261001 COMBUSTIBLE Y LUBRICANTES	125,500.00	128,500.00	254,000.00	254,000.00		254,000.00	254,000.00	254,000.00		
<b>270000 VESTUARIO, BLANCOS, PRENDAS DE PROTECCIÓN Y ARTÍCULOS DEPORTIVOS</b>	<b>127,000.00</b>	<b>79,933.42</b>	<b>206,933.42</b>	<b>206,933.42</b>		<b>206,933.42</b>	<b>206,933.42</b>	<b>206,933.42</b>		
<b>271000 Vestuario y uniformes</b>	<b>115,000.00</b>	<b>69,838.38</b>	<b>184,838.38</b>	<b>184,838.38</b>		<b>184,838.38</b>	<b>184,838.38</b>	<b>184,838.38</b>		
271001 Vestuario y uniformes - 001	115,000.00	69,838.38	184,838.38	184,838.38		184,838.38	184,838.38	184,838.38		
<b>272000 Prendas de seguridad y protección personal</b>		<b>22,095.04</b>	<b>22,095.04</b>	<b>22,095.04</b>		<b>22,095.04</b>	<b>22,095.04</b>	<b>22,095.04</b>		
272001 Prendas de seguridad y protección personal		22,095.04	22,095.04	22,095.04		22,095.04	22,095.04	22,095.04		
<b>273000 Artículos deportivos</b>	<b>12,000.00</b>	<b>-12,000.00</b>								
273001 Artículos deportivos	12,000.00	-12,000.00								
<b>290000 HERRAMIENTAS, REFACCIONES Y ACCESORIOS MENORES</b>	<b>146,000.00</b>	<b>195,922.06</b>	<b>341,922.06</b>	<b>341,922.06</b>		<b>316,195.56</b>	<b>316,195.56</b>	<b>316,195.56</b>		<b>25,726.50</b>
<b>291000 Herramientas menores</b>	<b>36,000.00</b>	<b>160,792.77</b>	<b>196,792.77</b>	<b>196,792.77</b>		<b>171,066.27</b>	<b>171,066.27</b>	<b>171,066.27</b>		<b>25,726.50</b>
291001 HERRAMIENTAS MENORES	36,000.00	160,792.77	196,792.77	196,792.77		171,066.27	171,066.27	171,066.27		25,726.50
<b>294000 Refacciones y accesorios menores de equipo de cómputo y tecnologías de la información</b>	<b>74,000.00</b>	<b>60,595.29</b>	<b>134,595.29</b>	<b>134,595.29</b>		<b>134,595.29</b>	<b>134,595.29</b>	<b>134,595.29</b>		
294001 Refacciones y accesorios menores de equipo de cómputo y tecnologías de la información 001	74,000.00	60,595.29	134,595.29	134,595.29		134,595.29	134,595.29	134,595.29		
<b>296000 Refacciones y accesorios menores de equipo de transporte</b>	<b>24,000.00</b>	<b>-24,000.00</b>								
296001 Refacciones y accesorios menores de equipo de transporte	24,000.00	-24,000.00								

**UNIVERSIDAD TECNOLÓGICA DE ESCUINAPA**  
CAMINO AL GUASIMAL S/N, ESCUINAPA. UTE130704MEA

**ESTADO DEL EJERCICIO DEL PRESUPUESTO DE EGRESOS POR CAPÍTULO DEL GASTO**  
**A DE DICIEMBRE DE 2021**

Ejercicio del Presupuesto Capítulo del Gasto	Presupuestó de Egresos Aprobado	Ampliaciones/ (Reducciones)	Presupuestó Vigenté	Comprometido	Presupuestó Disponible para comprometier	Devengado	Ejercido	Pagado	Subejercicio	Cuentías por Pagar (Deuda)
Nombre	1	2	3	4	5 = (3-4)	6	7	8	9 = (3 - 6)	10= (6-8)
<b>298000 Refacciones y accesorios menores de maquinaria y otros equipos</b>	<b>12,000.00</b>	<b>-1,466.00</b>	<b>10,534.00</b>	<b>10,534.00</b>		<b>10,534.00</b>	<b>10,534.00</b>	<b>10,534.00</b>		
298001 Refiaciones y accesorios menores de maquinaria y otros equipos	12,000.00	-1,466.00	10,534.00	10,534.00		10,534.00	10,534.00	10,534.00		
<b>300000 SERVICIOS GENERALES</b>	<b>5,951,830.00</b>	<b>1,879,401.66</b>	<b>7,831,231.66</b>	<b>7,143,110.13</b>	<b>688,121.53</b>	<b>7,120,153.37</b>	<b>7,042,473.46</b>	<b>7,042,473.46</b>	<b>711,078.29</b>	<b>77,679.91</b>
<b>310000 SERVICIOS BÁSICOS</b>	<b>871,000.00</b>	<b>612,318.53</b>	<b>1,483,318.53</b>	<b>1,460,382.53</b>	<b>22,936.00</b>	<b>1,454,299.69</b>	<b>1,431,100.73</b>	<b>1,431,100.73</b>	<b>29,018.84</b>	<b>23,198.96</b>
<b>311000 Energía eléctrica</b>	<b>169,000.00</b>	<b>144,015.00</b>	<b>313,015.00</b>	<b>313,015.00</b>		<b>313,015.00</b>	<b>313,015.00</b>	<b>313,015.00</b>		
311001 ENERGIA ELECTRICA	169,000.00	144,015.00	313,015.00	313,015.00		313,015.00	313,015.00	313,015.00		
<b>312000 Gas</b>	<b>24,000.00</b>	<b>-9,684.12</b>	<b>14,315.88</b>	<b>14,315.88</b>		<b>14,315.88</b>	<b>14,315.88</b>	<b>14,315.88</b>		
312001 GAS	24,000.00	-9,684.12	14,315.88	14,315.88		14,315.88	14,315.88	14,315.88		
<b>313000 Agua</b>	<b>25,800.00</b>	<b>107,594.05</b>	<b>133,394.05</b>	<b>133,394.05</b>		<b>133,394.05</b>	<b>133,394.05</b>	<b>133,394.05</b>		
313001 AGUA	25,800.00	107,594.05	133,394.05	133,394.05		133,394.05	133,394.05	133,394.05		
<b>315000 Telefonía celular</b>	<b>67,000.00</b>	<b>-42,710.00</b>	<b>24,290.00</b>	<b>24,290.00</b>		<b>24,290.00</b>	<b>24,290.00</b>	<b>24,290.00</b>		
315001 SERVICIO DE TELEFONÍA MÓVIL	66,000.00	-57,952.00	8,048.00	8,048.00		8,048.00	8,048.00	8,048.00		
315002 TELEFONIA MOVIL	1,000.00	15,242.00	16,242.00	16,242.00		16,242.00	16,242.00	16,242.00		
<b>316000 Servicios de telecomunicaciones y satélites</b>	<b>23,900.00</b>	<b>102,308.00</b>	<b>126,208.00</b>	<b>126,208.00</b>		<b>126,208.00</b>	<b>126,208.00</b>	<b>126,208.00</b>		
316001 SERVICIOS DE INTERNET Y SEÑAL SATELITAL	23,900.00	102,308.00	126,208.00	126,208.00		126,208.00	126,208.00	126,208.00		
<b>317000 Servicios de acceso de Internet, redes y procesamiento de información</b>	<b>83,000.00</b>	<b>19,040.00</b>	<b>102,040.00</b>	<b>102,040.00</b>		<b>102,040.00</b>	<b>102,040.00</b>	<b>102,040.00</b>		
317001 Servicios de acceso de Internet, redes y procesamiento de información- 001	83,000.00	19,040.00	102,040.00	102,040.00		102,040.00	102,040.00	102,040.00		
<b>318000 Servicios postales y telegráficos</b>	<b>57,200.00</b>	<b>-53,943.38</b>	<b>3,256.62</b>	<b>3,256.62</b>		<b>3,256.62</b>	<b>3,256.62</b>	<b>3,256.62</b>		
318001 CORREO	57,200.00	-53,943.38	3,256.62	3,256.62		3,256.62	3,256.62	3,256.62		
<b>319000 Servicios integrales y otros servicios</b>	<b>421,100.00</b>	<b>345,698.98</b>	<b>766,798.98</b>	<b>743,862.98</b>	<b>22,936.00</b>	<b>737,780.14</b>	<b>714,581.18</b>	<b>714,581.18</b>	<b>29,018.84</b>	<b>23,198.96</b>
319001 Servicios integrales y otros servicios	421,100.00	345,698.98	766,798.98	743,862.98	22,936.00	737,780.14	714,581.18	714,581.18	29,018.84	23,198.96
<b>320000 SERVICIOS DE ARRENDAMIENTO</b>		<b>67,944.00</b>	<b>67,944.00</b>	<b>67,944.00</b>		<b>67,944.00</b>	<b>67,944.00</b>	<b>67,944.00</b>		
<b>326000 Arrendamiento de maquinaria, otros equipos y herramientas</b>		<b>67,944.00</b>	<b>67,944.00</b>	<b>67,944.00</b>		<b>67,944.00</b>	<b>67,944.00</b>	<b>67,944.00</b>		
326001 Arrendamiento de maquinaria, otros equipos y herramientas- 001		67,944.00	67,944.00	67,944.00		67,944.00	67,944.00	67,944.00		
<b>330000 SERVICIOS PROFESIONALES, CIENTÍFICOS, TÉCNICOS Y OTROS SERVICIOS</b>	<b>424,000.00</b>	<b>-190,483.91</b>	<b>233,516.09</b>	<b>233,516.09</b>		<b>233,516.09</b>	<b>233,516.09</b>	<b>233,516.09</b>		
<b>331000 Servicios legales, de contabilidad, auditoría y relacionados</b>	<b>304,000.00</b>	<b>-222,124.43</b>	<b>81,875.57</b>	<b>81,875.57</b>		<b>81,875.57</b>	<b>81,875.57</b>	<b>81,875.57</b>		

**UNIVERSIDAD TECNOLÓGICA DE ESCUINAPA**  
CAMINO AL GUASIMAL S/N, ESCUINAPA. UTE130704MEA

**ESTADO DEL EJERCICIO DEL PRESUPUESTO DE EGRESOS POR CAPÍTULO DEL GASTO  
A DE DICIEMBRE DE 2021**

Ejercicio del Presupuesto Capítulo del Gasto	Presupuesto de Egresos Aprobado	Ampliaciones/ (Reducciones)	Presupuesto Vigente	Comprometido	Presupuesto Disponible para comprometer	Devengado	Ejercido	Pagado	Subejercicio	Cuentas por Pagar (Deuda)
Nombre	1	2	3	4	5 = (3-4)	6	7	8	9 = (3 - 6)	10= (6-8)
331001 Servicios legales, de contabilidad auditoría y relacionados - 001	85,000.00	-71,615.38	13,384.62	13,384.62		13,384.62	13,384.62	13,384.62		
331003 Servicios legales, de contabilidad auditoría y relacionados - 003	219,000.00	-150,509.05	68,490.95	68,490.95		68,490.95	68,490.95	68,490.95		
<b>332000 Servicios de diseño, arquitectura ingeniería y actividades relacionadas</b>		<b>16,820.00</b>	<b>16,820.00</b>	<b>16,820.00</b>		<b>16,820.00</b>	<b>16,820.00</b>	<b>16,820.00</b>		
332001 Servicios de diseño, arquitectura ingeniería y actividades relacionadas - 001		16,820.00	16,820.00	16,820.00		16,820.00	16,820.00	16,820.00		
<b>333000 Servicios de consultoría administrativa procesos, técnica y en tecnologías de la</b>	<b>23,000.00</b>	<b>-1,000.00</b>	<b>22,000.00</b>	<b>22,000.00</b>		<b>22,000.00</b>	<b>22,000.00</b>	<b>22,000.00</b>		
333002 SERVICIOS DE CONSULTORIA ADMVA Y TECNICA Y EN TICS	23,000.00	-1,000.00	22,000.00	22,000.00		22,000.00	22,000.00	22,000.00		
<b>334000 Servicios de capacitación</b>	<b>97,000.00</b>	<b>15,820.52</b>	<b>112,820.52</b>	<b>112,820.52</b>		<b>112,820.52</b>	<b>112,820.52</b>	<b>112,820.52</b>		
334001 Servicios de capacitación	97,000.00	15,820.52	112,820.52	112,820.52		112,820.52	112,820.52	112,820.52		
<b>340000 SERVICIOS FINANCIEROS, BANCARIOS Y COMERCIALES</b>	<b>144,000.00</b>	<b>-8,525.53</b>	<b>135,474.47</b>	<b>135,474.47</b>		<b>134,906.07</b>	<b>134,906.07</b>	<b>134,906.07</b>	<b>568.40</b>	
<b>341000 Servicios financieros y bancarios</b>	<b>18,000.00</b>	<b>9,097.60</b>	<b>27,097.60</b>	<b>27,097.60</b>		<b>26,529.20</b>	<b>26,529.20</b>	<b>26,529.20</b>	<b>568.40</b>	
341001 COMISIONES Y GASTOS POR SERVICIOS BANCARIOS Y RECAUDACION	18,000.00	8,958.80	26,958.80	26,958.80		26,390.40	26,390.40	26,390.40	568.40	
341002 Servicios financieros y bancarios - 002		138.80	138.80	138.80		138.80	138.80	138.80		
<b>344000 Seguros de responsabilidad patrimonial y fianzas</b>	<b>9,000.00</b>	<b>3,987.36</b>	<b>12,987.36</b>	<b>12,987.36</b>		<b>12,987.36</b>	<b>12,987.36</b>	<b>12,987.36</b>		
344001 SEGUROS DE FIDELIDAD	9,000.00	3,987.36	12,987.36	12,987.36		12,987.36	12,987.36	12,987.36		
<b>345000 Seguro de bienes patrimoniales</b>	<b>48,000.00</b>	<b>21,130.35</b>	<b>69,130.35</b>	<b>69,130.35</b>		<b>69,130.35</b>	<b>69,130.35</b>	<b>69,130.35</b>		
345001 SEGUROS DE MUEBLES	48,000.00	21,130.35	69,130.35	69,130.35		69,130.35	69,130.35	69,130.35		
<b>347000 Fletes y maniobras</b>	<b>69,000.00</b>	<b>-42,740.84</b>	<b>26,259.16</b>	<b>26,259.16</b>		<b>26,259.16</b>	<b>26,259.16</b>	<b>26,259.16</b>		
347001 FLETES	69,000.00	-42,740.84	26,259.16	26,259.16		26,259.16	26,259.16	26,259.16		
<b>350000 SERVICIOS DE INSTALACIÓN, REPARACIÓN, MANTENIMIENTO Y CONSERVACIÓN</b>	<b>673,560.00</b>	<b>2,770,383.23</b>	<b>3,443,943.23</b>	<b>2,781,149.70</b>	<b>662,793.53</b>	<b>2,772,565.70</b>	<b>2,745,960.75</b>	<b>2,745,960.75</b>	<b>671,377.53</b>	<b>26,604.95</b>
<b>351000 Conservación y mantenimiento menor de inmuebles</b>	<b>347,560.00</b>	<b>2,491,023.07</b>	<b>2,838,583.07</b>	<b>2,175,789.54</b>	<b>662,793.53</b>	<b>2,175,789.54</b>	<b>2,149,184.59</b>	<b>2,149,184.59</b>	<b>662,793.53</b>	<b>26,604.95</b>
351001 REPARACION DE EDIFICIOS PUBLICOS	347,560.00	2,491,023.07	2,838,583.07	2,175,789.54	662,793.53	2,175,789.54	2,149,184.59	2,149,184.59	662,793.53	26,604.95
<b>352000 Instalación reparación y mantenimiento de mobiliario y equipo de administración</b>	<b>40,000.00</b>	<b>81,416.59</b>	<b>121,416.59</b>	<b>121,416.59</b>		<b>121,416.59</b>	<b>121,416.59</b>	<b>121,416.59</b>		
352002 MANTENIMIENTO Y REPARACION DE MOBILIARIO Y EQUIPO DE OFICINA	18,000.00	25,604.40	43,604.40	43,604.40		43,604.40	43,604.40	43,604.40		

**UNIVERSIDAD TECNOLÓGICA DE ESCUINAPA**  
CAMINO AL GUASIMAL S/N, ESCUINAPA. UTE130704MEA

**ESTADO DEL EJERCICIO DEL PRESUPUESTO DE EGRESOS POR CAPÍTULO DEL GASTO**  
**A DE DICIEMBRE DE 2021**

Ejercicio del Presupuesto Capítulo del Gasto	Presupuesto de Egresos Aprobado	Ampliaciones/ (Reducciones)	Presupuesto Vigente	Comprometido	Presupuesto Disponible para comprometer	Devengado	Ejercido	Pagado	Subejercicio	Cuentas por Pagar (Deuda)
Nombre	1	2	3	4	5 = (3-4)	6	7	8	9 = (3 - 6)	10= (6-8)
352004 MANTENIMIENTO Y REPARACION DE EQUIPOS DE REFRIGERACION	22,000.00	55,812.19	77,812.19	77,812.19		77,812.19	77,812.19	77,812.19		
<b>355000 Reparación y mantenimiento de equipo de transporte</b>	<b>118,000.00</b>	<b>32,251.94</b>	<b>150,251.94</b>	<b>150,251.94</b>		<b>150,251.94</b>	<b>150,251.94</b>	<b>150,251.94</b>		
355001 MANTENIMIENTO DE VEHICULO	118,000.00	32,251.94	150,251.94	150,251.94		150,251.94	150,251.94	150,251.94		
<b>357000 Instalación reparación y mantenimiento de maquinaria, otros equipos y herramienta</b>	<b>60,000.00</b>	<b>4,323.81</b>	<b>64,323.81</b>	<b>64,323.81</b>		<b>55,739.81</b>	<b>55,739.81</b>	<b>55,739.81</b>	<b>8,584.00</b>	
357001 Instalación reparación y mantenimiento de maquinaria, otros equipos y herramienta 001	60,000.00	4,323.81	64,323.81	64,323.81		55,739.81	55,739.81	55,739.81	8,584.00	
<b>359000 Servicios de jardinería y fumigación</b>	<b>108,000.00</b>	<b>161,367.82</b>	<b>269,367.82</b>	<b>269,367.82</b>		<b>269,367.82</b>	<b>269,367.82</b>	<b>269,367.82</b>		
359001 Servicios de jardinería y fumigación - 001	108,000.00	161,367.82	269,367.82	269,367.82		269,367.82	269,367.82	269,367.82		
<b>360000 SERVICIOS DE COMUNICACIÓN SOCIAL Y PUBLICIDAD</b>	<b>360,600.00</b>	<b>154,734.53</b>	<b>515,334.53</b>	<b>515,334.53</b>		<b>515,334.53</b>	<b>515,334.53</b>	<b>515,334.53</b>		
<b>361000 Difusión por radio, televisión y otros medios de mensajes sobre programas y</b>	<b>330,600.00</b>	<b>-56,385.31</b>	<b>274,214.69</b>	<b>274,214.69</b>		<b>274,214.69</b>	<b>274,214.69</b>	<b>274,214.69</b>		
361001 PRENSA PUBLICA	330,600.00	-56,385.31	274,214.69	274,214.69		274,214.69	274,214.69	274,214.69		
<b>363000 Servicios de creatividad, preproducción y producción de publicidad, excepto Internet</b>		<b>11,832.00</b>	<b>11,832.00</b>	<b>11,832.00</b>		<b>11,832.00</b>	<b>11,832.00</b>	<b>11,832.00</b>		
363001 Servicios de creatividad, preproducción y producción de publicidad, excepto Internet 001		11,832.00	11,832.00	11,832.00		11,832.00	11,832.00	11,832.00		
<b>366000 Servicio de creación y difusión de contenido exclusivamente a través de Internet</b>	<b>30,000.00</b>	<b>199,287.84</b>	<b>229,287.84</b>	<b>229,287.84</b>		<b>229,287.84</b>	<b>229,287.84</b>	<b>229,287.84</b>		
366001 Servicio de creación y difusión de contenido exclusivamente a través de Internet 001	30,000.00	199,287.84	229,287.84	229,287.84		229,287.84	229,287.84	229,287.84		
<b>370000 SERVICIOS DE TRASLADO Y VIÁTICOS</b>	<b>178,000.00</b>	<b>81,032.05</b>	<b>259,032.05</b>	<b>259,032.05</b>		<b>258,541.17</b>	<b>258,541.17</b>	<b>258,541.17</b>	<b>490.88</b>	
<b>371000 Pasajes aéreos</b>	<b>4,000.00</b>	<b>45,450.50</b>	<b>49,450.50</b>	<b>49,450.50</b>		<b>49,450.50</b>	<b>49,450.50</b>	<b>49,450.50</b>		
371001 Pasajes aéreos	4,000.00	45,450.50	49,450.50	49,450.50		49,450.50	49,450.50	49,450.50		
<b>374000 Autotransporte</b>	<b>74,000.00</b>	<b>90,485.58</b>	<b>164,485.58</b>	<b>164,485.58</b>		<b>163,994.70</b>	<b>163,994.70</b>	<b>163,994.70</b>	<b>490.88</b>	
374001 VIATICOS	74,000.00	90,485.58	164,485.58	164,485.58		163,994.70	163,994.70	163,994.70	490.88	
<b>375000 Viáticos en el país</b>	<b>100,000.00</b>	<b>-54,904.03</b>	<b>45,095.97</b>	<b>45,095.97</b>		<b>45,095.97</b>	<b>45,095.97</b>	<b>45,095.97</b>		
375001 Viáticos en el país	100,000.00	-54,904.03	45,095.97	45,095.97		45,095.97	45,095.97	45,095.97		
<b>390000 OTROS SERVICIOS GENERALES</b>	<b>3,300,670.00</b>	<b>-1,608,001.24</b>	<b>1,692,668.76</b>	<b>1,690,276.76</b>	<b>2,392.00</b>	<b>1,683,046.12</b>	<b>1,655,170.12</b>	<b>1,655,170.12</b>	<b>9,622.64</b>	<b>27,876.00</b>
<b>392000 Impuestos y derechos</b>	<b>89,670.00</b>	<b>643,990.05</b>	<b>733,660.05</b>	<b>733,660.05</b>		<b>732,255.05</b>	<b>732,255.05</b>	<b>732,255.05</b>	<b>1,405.00</b>	
392001 IMPUESTOS Y DERECHOS	89,670.00	643,990.05	733,660.05	733,660.05		732,255.05	732,255.05	732,255.05	1,405.00	
<b>398000 Impuestos sobre nóminas y otros que se deriven de una relación laboral</b>	<b>40,000.00</b>	<b>360,453.00</b>	<b>400,453.00</b>	<b>398,061.00</b>	<b>2,392.00</b>	<b>398,061.00</b>	<b>370,185.00</b>	<b>370,185.00</b>	<b>2,392.00</b>	<b>27,876.00</b>

**UNIVERSIDAD TECNOLÓGICA DE ESCUINAPA**  
CAMINO AL GUASIMAL S/N, ESCUINAPA. UTE130704MEA

**ESTADO DEL EJERCICIO DEL PRESUPUESTO DE EGRESOS POR CAPÍTULO DEL GASTO**  
**A DE DICIEMBRE DE 2021**

Ejercicio del Presupuesto Capítulo del Gasto	Presupuestó de Egresos Aprobado	Ampliaciones/ (Reducciones)	Presupuestó Vigenté	Comprometido	Presupuestó Disponible para comprometier	Devengado	Ejercido	Pagado	Subejercicio	Cuentías por Pagar (Deuda)
Nombre	1	2	3	4	5 = (3-4)	6	7	8	9 = (3 - 6)	10= (6-8)
398001 IMPUESTO SOBRE NOMINA	40,000.00	360,453.00	400,453.00	398,061.00	2,392.00	398,061.00	370,185.00	370,185.00	2,392.00	27,876.00
<b>399000 Otros servicios generales</b>	<b>3,171,000.00</b>	<b>-2,612,444.29</b>	<b>558,555.71</b>	<b>558,555.71</b>		<b>552,730.07</b>	<b>552,730.07</b>	<b>552,730.07</b>	<b>5,825.64</b>	
399001 OTROS SERVICIOS GENERALES	3,171,000.00	-2,612,444.29	558,555.71	558,555.71		552,730.07	552,730.07	552,730.07	5,825.64	
<b>400000 TRANSFERENCIAS, ASIGNACIONES, SUBSIDIOS Y OTRAS AYUDAS</b>		<b>1,395,004.84</b>	<b>1,395,004.84</b>	<b>1,395,000.00</b>	<b>4.84</b>	<b>1,395,000.00</b>	<b>697,500.00</b>	<b>697,500.00</b>	<b>4.84</b>	<b>697,500.00</b>
<b>440000 AYUDAS SOCIALES</b>		<b>1,395,004.84</b>	<b>1,395,004.84</b>	<b>1,395,000.00</b>	<b>4.84</b>	<b>1,395,000.00</b>	<b>697,500.00</b>	<b>697,500.00</b>	<b>4.84</b>	<b>697,500.00</b>
<b>442000 Becas y otras ayudas para programas de capacitación</b>		<b>1,395,004.84</b>	<b>1,395,004.84</b>	<b>1,395,000.00</b>	<b>4.84</b>	<b>1,395,000.00</b>	<b>697,500.00</b>	<b>697,500.00</b>	<b>4.84</b>	<b>697,500.00</b>
442002 BECAS "DESARROLLO DE COMPETENCIAS EN TECNOLOGÍAS EMERGENTES"		1,395,004.84	1,395,004.84	1,395,000.00	4.84	1,395,000.00	697,500.00	697,500.00	4.84	697,500.00
<b>500000 BIENES MUEBLES, INMUEBLES E INTANGIBLES</b>	<b>447,568.53</b>	<b>1,048,766.97</b>	<b>1,496,335.50</b>	<b>1,354,086.23</b>	<b>142,249.27</b>	<b>1,195,019.30</b>	<b>1,195,019.30</b>	<b>1,195,019.30</b>	<b>301,316.20</b>	
<b>510000 MOBILIARIO Y EQUIPO DE ADMINISTRACIÓN</b>	<b>34,000.00</b>	<b>275,181.89</b>	<b>309,181.89</b>	<b>294,962.53</b>	<b>14,219.36</b>	<b>294,962.53</b>	<b>294,962.53</b>	<b>294,962.53</b>	<b>14,219.36</b>	
<b>511000 Muebles de oficina y estantería</b>	<b>19,000.00</b>	<b>32,284.76</b>	<b>51,284.76</b>	<b>51,284.76</b>		<b>51,284.76</b>	<b>51,284.76</b>	<b>51,284.76</b>		
511001 Muebles de oficina y estantería	19,000.00	32,284.76	51,284.76	51,284.76		51,284.76	51,284.76	51,284.76		
<b>512000 Muebles, excepto de oficina y estantería</b>	<b>15,000.00</b>	<b>116,268.00</b>	<b>131,268.00</b>	<b>117,048.64</b>	<b>14,219.36</b>	<b>117,048.64</b>	<b>117,048.64</b>	<b>117,048.64</b>	<b>14,219.36</b>	
512001 MUEBLES, EXCEPTO DE OFICINA Y ESTANTERIA	15,000.00	116,268.00	131,268.00	117,048.64	14,219.36	117,048.64	117,048.64	117,048.64	14,219.36	
<b>515000 Equipo de cómputo y de tecnologías de la información</b>		<b>126,629.13</b>	<b>126,629.13</b>	<b>126,629.13</b>		<b>126,629.13</b>	<b>126,629.13</b>	<b>126,629.13</b>		
515001 Equipo de cómputo y de tecnologías de la información		126,629.13	126,629.13	126,629.13		126,629.13	126,629.13	126,629.13		
<b>520000 MOBILIARIO Y EQUIPO EDUCACIONAL Y RECREATIVO</b>	<b>272,000.00</b>	<b>359,763.13</b>	<b>631,763.13</b>	<b>503,733.22</b>	<b>128,029.91</b>	<b>503,732.22</b>	<b>503,732.22</b>	<b>503,732.22</b>	<b>128,030.91</b>	
<b>521000 Equipos y aparatos audiovisuales</b>		<b>46,831.09</b>	<b>46,831.09</b>	<b>46,831.09</b>		<b>46,831.09</b>	<b>46,831.09</b>	<b>46,831.09</b>		
521001 Equipos y aparatos audiovisuales - 001		46,831.09	46,831.09	46,831.09		46,831.09	46,831.09	46,831.09		
<b>523000 Cámaras fotográficas y de video</b>	<b>90,000.00</b>	<b>130,867.13</b>	<b>220,867.13</b>	<b>220,756.42</b>	<b>110.71</b>	<b>220,755.42</b>	<b>220,755.42</b>	<b>220,755.42</b>	<b>111.71</b>	
523001 Cámaras fotográficas y de video - 001	90,000.00	130,867.13	220,867.13	220,756.42	110.71	220,755.42	220,755.42	220,755.42	111.71	
<b>529000 Otro mobiliario y equipo educacional y recreativo</b>	<b>182,000.00</b>	<b>182,064.91</b>	<b>364,064.91</b>	<b>236,145.71</b>	<b>127,919.20</b>	<b>236,145.71</b>	<b>236,145.71</b>	<b>236,145.71</b>	<b>127,919.20</b>	
529001 Otro mobiliario y equipo educacional y recreativo- 001	182,000.00	182,064.91	364,064.91	236,145.71	127,919.20	236,145.71	236,145.71	236,145.71	127,919.20	
<b>530000 EQUIPO E INSTRUMENTAL MÉDICO Y DE LABORATORIO</b>	<b>69,000.00</b>	<b>188,845.00</b>	<b>257,845.00</b>	<b>257,845.00</b>		<b>257,845.00</b>	<b>257,845.00</b>	<b>257,845.00</b>		
<b>531000 Equipo médico y de laboratorio</b>	<b>69,000.00</b>	<b>188,845.00</b>	<b>257,845.00</b>	<b>257,845.00</b>		<b>257,845.00</b>	<b>257,845.00</b>	<b>257,845.00</b>		
531001 EQUIPO MEDICO Y DE LABORATORIO	69,000.00	188,845.00	257,845.00	257,845.00		257,845.00	257,845.00	257,845.00		
<b>550000 EQUIPO DE DEFENSA Y SEGURIDAD</b>	<b>72,568.53</b>	<b>49,474.00</b>	<b>122,042.53</b>	<b>122,042.53</b>		<b>-37,023.40</b>	<b>-37,023.40</b>	<b>-37,023.40</b>	<b>159,065.93</b>	



**UNIVERSIDAD TECNOLÓGICA DE ESCUINAPA**  
CAMINO AL GUASIMAL S/N, ESCUINAPA. UTE130704MEA

**ESTADO DEL EJERCICIO DEL PRESUPUESTO DE EGRESOS POR CAPÍTULO DEL GASTO  
A DE DICIEMBRE DE 2021**

Ejercicio del Presupuesto Capítulo del Gasto	Presupuestó de Egresos Aprobado	Ampliaciones/ (Reducciones)	Presupuestó Vigenté	Comprometido	Presupuestó Disponible para comprometier	Devengado	Ejercido	Pagado	Subejercicio	Cuentías por Pagar (Deuda)
Nombre	1	2	3	4	5 = (3-4)	6	7	8	9 = (3 - 6)	10= (6-8)
<b>551000</b> Equipo de defensa y seguridad	72,568.53	49,474.00	122,042.53	122,042.53		-37,023.40	-37,023.40	-37,023.40	159,065.93	
551001 EQUIPO DE DEFENSA Y DE SEGURIDAD	72,568.53	49,474.00	122,042.53	122,042.53		-37,023.40	-37,023.40	-37,023.40	159,065.93	
<b>560000</b> MAQUINARIA, OTROS EQUIPOS Y HERRAMIENTAS		175,502.95	175,502.95	175,502.95		175,502.95	175,502.95	175,502.95		
<b>566000</b> Equipos de generación eléctrica aparatos y accesorios eléctricos		111,732.06	111,732.06	111,732.06		111,732.06	111,732.06	111,732.06		
566001 Equipos de generación eléctrica aparatos y accesorios eléctricos- 001		111,732.06	111,732.06	111,732.06		111,732.06	111,732.06	111,732.06		
<b>567000</b> Herramientas y máquinas-herramienta		63,770.89	63,770.89	63,770.89		63,770.89	63,770.89	63,770.89		
567001 Herramientas y máquinas-herramienta - 001		63,770.89	63,770.89	63,770.89		63,770.89	63,770.89	63,770.89		
<b>600000</b> INVERSIÓN PÚBLICA		158,323.63	158,323.63	158,323.63		159,065.93	159,065.93	159,065.93		-742.30
<b>610000</b> OBRA PÚBLICA EN BIENES DE DOMINIO PÚBLICO		158,323.63	158,323.63	158,323.63		159,065.93	159,065.93	159,065.93		-742.30
<b>612000</b> Edificación no habitacional		158,323.63	158,323.63	158,323.63		159,065.93	159,065.93	159,065.93		-742.30
612001 ANDADORES		118,746.51	118,746.51	118,746.51		-39,577.12	-39,577.12	-39,577.12	158,323.63	
612002 CANCHA DE USOS MULTIPLES		39,577.12	39,577.12	39,577.12		198,643.05	198,643.05	198,643.05	-159,065.93	
<b>TOTAL..</b>	<b>24,617,163.00</b>	<b>9,424,037.01</b>	<b>34,041,200.01</b>	<b>32,577,492.90</b>	<b>1,463,707.11</b>	<b>32,370,485.01</b>	<b>30,603,764.80</b>	<b>30,603,764.80</b>	<b>1,670,715.00</b>	<b>1,766,720.21</b>

Jesús Francisco Aguilera González

Subdirector de Administración y Finanzas

Juan Manuel Mendoza Guerrero

Rector



**UNIVERSIDAD TECNOLÓGICA DE ESCUINAPA**  
**CAMINO AL GUASIMAL S/N, ESCUINAPA. UTE130704MEA**  
**BALANZA DE COMPROBACION DE ENERO A DICIEMBRE DE 2021**

Cuenta	Nombre	Saldo Anterior		Movimientos		Saldo Actual	
		Debe	Haber	Debe	Haber	Debe	Haber
1000	ACTIVO	90,716,285.83		75,856,805.94	84,470,850.46	82,102,241.31	
1100	ACTIVO CIRCULANTE	5,472,590.13		74,490,510.71	77,273,323.65	2,689,777.19	
1110	Efectivo y Equivalentes	5,404,675.99		43,446,179.43	46,208,555.69	2,642,299.73	
1112	Bancos/Tesorería	5,352,469.87		43,446,179.43	46,172,555.69	2,626,093.61	
1112-1	BANCOS/TESORERÍA	5,352,469.87		43,446,179.43	46,172,555.69	2,626,093.61	
1112-1-000002	BANCOS BANAMEX	1,368,109.90		1,494,918.40	2,863,028.30	0.00	
1112-1-000002-000001	7011000005066771 INGRESOS PROPIOS	1,368,109.90		1,494,918.40	2,863,028.30	0.00	
1112-1-000003	BANCOS BBVA BANCOMER	0.00		2,495,480.50	1,062,647.49	1,432,833.01	
1112-1-000003-000001	BBVA BANCOMER 0117104936	0.00		1,226,397.00	356,074.16	870,322.84	
1112-1-000003-000002	BBVA BANCOMER 1558369965	0.00		9,073.33	9,073.33	0.00	
1112-1-000003-000003	BBVA BANCOMER 0117589840	0.00		1,260,010.17	697,500.00	562,510.17	
1112-1-000007	SANTANDER	3,984,359.97		39,455,780.53	42,246,879.90	1,193,260.60	
1112-1-000007-000001	SANTANDER 22000395282 ESTATAL	0.00		11,656,803.80	11,656,803.80	0.00	
1112-1-000007-000003	SANTANDER 22000395296 INGRESOS PROPIOS	2,161,749.31		2,568,234.67	4,315,224.13	414,759.85	
1112-1-000007-000008	SANTANDER 22000435784 CREACION ECONOMIAS	368,456.55		0.00	368,456.55	0.00	
1112-1-000007-000009	SANTANDER 22000436364 ECONOMIAS CREADAS 2014	418,714.97		5,970.79	175,232.63	249,453.13	
1112-1-000007-000028	SANTANDER 65507531122 Ingresos Propios	900,318.60		1,847,774.09	2,488,406.47	259,686.22	
1112-1-000007-000029	Santander 22000693326 Donativos	5,796.49		800.00	419.52	6,176.97	
1112-1-000007-000031	Santander 22000701282 Estatal 2020	101,271.75		1,351.26	102,623.01	0.00	
1112-1-000007-000034	PROFEXCE SANTANDER 22000726859	28,052.30		0.00	28,052.30	0.00	
1112-1-000007-000035	Santander 22000731372 Estatal 2021	0.00		11,943,285.80	11,717,358.07	225,927.73	
1112-1-000007-000036	Santander 22000731355 Federal 2021	0.00		11,431,560.12	11,394,303.42	37,256.70	
1116	Depósitos de Fondos de Terceros en Garantía y/o Administración	52,206.12		0.00	36,000.00	16,206.12	
1116-1	Dépositos en Garantía Severiano Moreno y Juárez.	6,000.00		0.00	6,000.00	0.00	
1116-4	TECNOLOGÍA Y MANUFACTURA SA DE CV	30,000.00		0.00	30,000.00	0.00	
1116-5	ROCIO PENELOPE QUEVEDO CASTRO	16,206.12		0.00		16,206.12	
1120	Derechos a Recibir Efectivo o Equivalentes	2,849.47		29,364,781.00	29,362,175.61	5,454.86	
1122	Cuentas por Cobrar a Corto Plazo	0.00		29,308,174.84	29,308,174.84	0.00	
1122-7	Ingresos por Venta de Bienes, Prestación de Servicios y Otros Ingresos	0.00		4,589,332.48	4,589,332.48	0.00	
1122-7-730101	PREINSCRIPCIONES	0.00		41,640.00	41,640.00	0.00	
1122-7-730102		0.00		66,080.00	66,080.00	0.00	
1122-7-730103	EXAMENES EXTRAORDINARIOS	0.00		102,950.00	102,950.00	0.00	
1122-7-730104	EXAMEN MEDICO	0.00		128,605.37	128,605.37	0.00	
1122-7-730105	CUOTAS MENSUALES	0.00		2,514,974.00	2,514,974.00	0.00	
1122-7-730106	CUOTAS ANUALES	0.00		366,641.00	366,641.00	0.00	
1122-7-730107	CONSTANCIAS / KARDEX	0.00		4,140.00	4,140.00	0.00	
1122-7-730108	INGLES ENE-ABRIL	0.00		34,670.00	34,670.00	0.00	
1122-7-730109	INGLES MAYO-AGOSTO	0.00		20,300.00	20,300.00	0.00	
1122-7-730110	INGLES SEP-DIC	0.00		32,830.00	32,830.00	0.00	
1122-7-730111	TSU-TITULACION	0.00		357,100.00	357,100.00	0.00	



**UNIVERSIDAD TECNOLÓGICA DE ESCUINAPA**  
**CAMINO AL GUASIMAL S/N, ESCUINAPA. UTE130704MEA**  
**BALANZA DE COMPROBACION DE ENERO A DICIEMBRE DE 2021**

Cuenta	Nombre	Saldo Anterior		Movimientos		Saldo Actual	
		Debe	Haber	Debe	Haber	Debe	Haber
1122-7-730112	LIC-ING TITULACION	0.00		672,478.00	672,478.00	0.00	
1122-7-730115	BAJAS	0.00		8,800.00	8,800.00	0.00	
1122-7-730116	REPOSICION DE CREDENCIAL	0.00		2,050.00	2,050.00	0.00	
1122-7-730118	OTROS INGRESOS	0.00		89,164.11	89,164.11	0.00	
1122-7-730119	INSCRIPCIONES	0.00		23,900.00	23,900.00	0.00	
1122-7-730120	INSCRIPCIONES	0.00		38,860.00	38,860.00	0.00	
1122-7-730121	PLAYERA OFICIAL	0.00		81,750.00	81,750.00	0.00	
1122-7-730122	DONATIVOS	0.00		2,400.00	2,400.00	0.00	
1122-9	RECURSOS POR RECIBIR A CORTO PLAZO	0.00		24,718,842.36	24,718,842.36	0.00	
1122-9-930101	SECRETARIA DE ADMON Y FINANZAS DEL GOB DEL EDO DE SINALOA.	0.00		12,192,616.36	12,192,616.36	0.00	
1122-9-930103	BECAS 2021 ESTATAL	0.00		1,260,000.00	1,260,000.00	0.00	
1122-9-930201	SEP RECURSO FEDERAL	0.00		11,266,226.00	11,266,226.00	0.00	
1123	Deudores Diversos por Cobrar a Corto Plazo	0.00		32,746.89	32,746.89	0.00	
1123-1	DEUDORES DIVERSOS POR COBRAR A CORTO PLAZO	0.00		32,746.89	32,746.89	0.00	
1123-1-000002	JULIO CESAR RAMOS ROBLEDO	0.00		3,910.00	3,910.00	0.00	
1123-1-000009	JESÚS FRANCISCO AGUILERA GONZÁLEZ	0.00		1,763.63	1,763.63	0.00	
1123-1-000015	PAVEL GUZMAN RODRIGUEZ	0.00		3,436.00	3,436.00	0.00	
1123-1-000017	SERGIO GASTON ROBLES OLETA	0.00		1,143.31	1,143.31	0.00	
1123-1-000018	RAQUEL RIOS AGUILAR	0.00		91.93	91.93	0.00	
1123-1-000024	JORGE GEOVANI SAUCEDO ZÚÑIGA	0.00		724.06	724.06	0.00	
1123-1-000028	ANA KAREN URIBE NERI	0.00		7,460.00	7,460.00	0.00	
1123-1-000039	MARIA RITA MOLINA LABRADOR	0.00		1,687.16	1,687.16	0.00	
1123-1-000088	QUEVEDO GONZALEZ NOEMI	0.00		7,292.00	7,292.00	0.00	
1123-1-000111	GONZALEZ VAZQUEZ MARIA YURIANA	0.00		29.29	29.29	0.00	
1123-1-000123	VIGEN CECEÑA LUCILA JAZMIN	0.00		2,851.00	2,851.00	0.00	
1123-1-000128	DE LA PAZ RAMOS JORGE LUIS	0.00		93.52	93.52	0.00	
1123-1-000133	LOPEZ LIZARRAGA RAMONA	0.00		1,664.99	1,664.99	0.00	
1123-1-000149	SALAZAR CAMACHO OSCAR VIRGILIO	0.00		600.00	600.00	0.00	
1125	Deudores por Anticipos de la Tesorería a Corto Plazo	0.00		5,000.00	5,000.00	0.00	
1125-1	DEUDORES POR ANTICIPOS DE LA TESORERÍA A CORTO PLAZO	0.00		5,000.00	5,000.00	0.00	
1125-1-000006	JESUS FRANCISCO AGUILERA GONZALEZ (CAJA CHICA)	0.00		5,000.00	5,000.00	0.00	
1129	Otros Derechos a Recibir Efectivo o Equivalentes a Corto Plazo	2,849.47		18,859.27	16,253.88	5,454.86	
1129-1	OTROS DERECHOS A RECIBIR EFECTIVO O EQUIVALENTES A CORTO PLAZO	2,849.47		18,859.27	16,253.88	5,454.86	
1129-1-000003	SUBSIDIO AL EMPLEO	2,849.47		18,859.27	16,253.88	5,454.86	
1130	Derechos a Recibir Bienes o Servicios	65,064.67		1,679,550.28	1,702,592.35	42,022.60	
1131	Anticipo a Proveedores por Adquisición de Bienes y Prestación de Servicios a Corto Plazo	65,064.67		1,679,550.28	1,702,592.35	42,022.60	
1131-1	ANTICIPO A PROVEEDORES POR ADQUISICIÓN DE BIENES Y PRESTACIÓN DE SERVICIOS A CORTO PLAZO	65,064.67		1,679,550.28	1,702,592.35	42,022.60	
1131-1-000001	SECRETARIA DE ADMINISTRACION Y FINANZAS	6,136.00		0.00	1,624.00	4,512.00	
1131-1-000007	PETROPLAZAS	20,000.00		8,000.00	28,000.00	0.00	



**UNIVERSIDAD TECNOLÓGICA DE ESCUINAPA**  
**CAMINO AL GUASIMAL S/N, ESCUINAPA. UTE130704MEA**  
**BALANZA DE COMPROBACION DE ENERO A DICIEMBRE DE 2021**

Cuenta	Nombre	Saldo Anterior		Movimientos		Saldo Actual	
		Debe	Haber	Debe	Haber	Debe	Haber
1131-1-000018	TELEFONIA POR CABLE SA DE CV	0.00		11,890.00	11,890.00	0.00	
1131-1-000022	HOME DEPOT MEXICO S DE RL DE CV	0.00		30,778.95	30,778.95	0.00	
1131-1-000030	GOBIERNO DEL ESTADO DE SINALOA	0.00		1,406,130.00	1,406,130.00	0.00	
1131-1-000054	JUMAPAE	0.00		4,726.00	4,726.00	0.00	
1131-1-000056	PREMIER DE ORIENTE MAZATLAN SA DE CV	1,398.00		0.00	1,398.00	0.00	
1131-1-000062	NUEVA WALMART DE MEXICO	18,469.04		36,991.89	36,992.12	18,468.81	
1131-1-000063	TIENDAS SORIANA SA DE CV	0.00		3,868.00	3,868.00	0.00	
1131-1-000066	AURORA FABIOLA PONCE SALAS	10,685.61		0.00		10,685.61	
1131-1-000071	MARIA GUADALUPE BRETADO MANCINAS	1,623.00		0.00	30.82	1,592.18	
1131-1-000078	BANCO SANTANDER SERFIN	0.00		200.00		200.00	
1131-1-000081	FISPY S. DE R.L DE C.V	6,496.00		0.00		6,496.00	
1131-1-000090	GUERRA ALTAMIRANO FABIOLA ESPERANZA	180.00		0.00	180.00	0.00	
1131-1-000106	AEROVIAS DE MEXICO SA DE CV.	50.02		0.00	50.02	0.00	
1131-1-000114	MURUA ANDRADE OSCAR ALBERTO	27.00		1,296.00	1,323.00	0.00	
1131-1-000122	PALOMARES RODRIGUEZ RAFAEL	0.00		2,172.05	2,172.05	0.00	
1131-1-000130	MERCADO LIBRE SA DE CV.	0.00		9,978.00	9,910.00	68.00	
1131-1-000133	MONTELONGO ORTIZ EDUARDO	0.00		2,264.00	2,264.00	0.00	
1131-1-000136	URIBE ESPIOZA MARCOS	0.00		603.20	603.20	0.00	
1131-1-000137	LIBRERIAS GONVILL S.A DE C.V.	0.00		2,658.24	2,658.24	0.00	
1131-1-000140	BONILLA AGUIRRE MARIA DEL ROSARIO	0.00		16,472.00	16,472.00	0.00	
1131-1-000141	Diaz Cañedo Placido Guadalupe	0.00		240.00	240.00	0.00	
1131-1-000142	ELECTRO ABASTOS MONTERREY SA DE CV.	0.00		75,724.80	75,724.80	0.00	
1131-1-000143	NUEVA AGROINDUSTRIAS DEL NOROESTE SA DE CV	0.00		5,447.50	5,447.50	0.00	
1131-1-000144	MOLECULAR COCINA DE SENSACIONES	0.00		8,358.00	8,358.00	0.00	
1131-1-000146	MORALES NORIEGA MARIA DEL CARMEN	0.00		18,500.00	18,500.00	0.00	
1131-1-000147	MAQUINARIA DEL HUMAYA SA DE CV	0.00		7,527.24	7,527.24	0.00	
1131-1-000148	COMERCIALIZADORA HYD RO ENVIARONET SA DE CV	0.00		696.39	696.39	0.00	
1131-1-000149	FITCH VARGAS JUAN FRANCISCO	0.00		2,990.00	2,990.00	0.00	
1131-1-000150	CONSEJO NACIONAL PARA LA CALIDAD DE LA EDUCACION TURISTICA A.C	0.00		1,625.00	1,625.00	0.00	
1131-1-000151	CENTRO DE INVESTIGACION Y ASISTENCIA EN TECNOLOGIA Y DISEÑO DEL ESTADO DE JALISCO AC.	0.00		11,820.40	11,820.40	0.00	
1131-1-000152	TONY TIENDAS SA DE C.V	0.00		8,592.62	8,592.62	0.00	
1200	ACTIVO NO CIRCULANTE	85,243,695.70		1,366,295.23	7,197,526.81	79,412,464.12	
1230	Bienes Inmuebles, Infraestructura y Construcciones en Proceso	103,000,000.00		0.00		103,000,000.00	
1235	Construcciones en Proceso en Bienes de Dominio Público	103,000,000.00		0.00		103,000,000.00	
1235-7	Instalaciones y Equipamiento en Construcciones en Proceso	103,000,000.00		0.00		103,000,000.00	
1235-7-000001	LABORATORIOS Y TALLERES (ISIFE)	18,000,000.00		0.00		18,000,000.00	
1235-7-000002	EDIFICIO DOCENCIA Y ADMINISTRACION (ISIFE)	25,000,000.00		0.00		25,000,000.00	
1235-7-000003	UNIDAD LABORATORIO ISIFE	17,500,000.00		0.00		17,500,000.00	
1235-7-000004	UNIDAD DE CONSULTA E INVESTIGACION	25,000,000.00		0.00		25,000,000.00	



**UNIVERSIDAD TECNOLÓGICA DE ESCUINAPA**  
**CAMINO AL GUASIMAL S/N, ESCUINAPA. UTE130704MEA**  
**BALANZA DE COMPROBACION DE ENERO A DICIEMBRE DE 2021**

Cuenta	Nombre	Saldo Anterior		Movimientos		Saldo Actual	
		Debe	Haber	Debe	Haber	Debe	Haber
1235-7-000005	UNIDAD DE DOCENCIA SEGUNDA ETAPA	17,500,000.00		0.00		17,500,000.00	
1240	Bienes Muebles	21,528,565.70		1,366,295.23		22,894,860.93	
1241	Mobiliario y Equipo de Administración	6,794,776.99		301,024.53		7,095,801.52	
1241-1	Muebles de Oficina y Estantería	127,018.11		32,944.00		159,962.11	
1241-1-000001	MUEBLES DE OFICINA Y ESTANTERIA ACUMULADO 2016 Y ANT	94,311.95		0.00		94,311.95	
1241-1-000002	PROYECTOR EPSON X27 DE MANIOBRA	7,600.00		0.00		7,600.00	
1241-1-000003	MESA PRESIDUM 1.80 X .60 X .75 CMS	16,870.16		0.00		16,870.16	
1241-1-000004	MUEBLE DE ESTANTERIA MULTIUSOS	8,236.00		0.00		8,236.00	
1241-1-000006	MUEBLE DE ESTANTERIA PARA EQUIPO DE AUDIO/VIDEO	0.00		5,104.00		5,104.00	
1241-1-000008	MUEBLE DE ESTANTERIA PARA EQUIPO DE AUDIO/VIDEO	0.00		22,736.00		22,736.00	
1241-1-000009	MUEBLE DE ESTANTERIA PARA EQUIPO DE AUDIO/VIDEO CHICO	0.00		5,104.00		5,104.00	
1241-2	Muebles, Excepto de Oficina y Estantería	180,795.52		12,210.00		193,005.52	
1241-2-000001	MUEBLES, EXCEPTO DE OFICINA Y ESTANTERÍA ACUMULADO 2016 Y ANT	9,801.80		0.00		9,801.80	
1241-2-000001-000001	ARAÑA EXPANDIBLE MODULO 227X27	9,801.80		0.00		9,801.80	
1241-2-000010	BUTACA PROFESIONAL IZQUIERDA	1,149.56		0.00		1,149.56	
1241-2-000011	BUTACA PROFESIONAL IZQUIERDA	1,149.56		0.00		1,149.56	
1241-2-000012	BUTACA PROFESIONAL IZQUIERDA	1,149.56		0.00		1,149.56	
1241-2-000013	BUTACA PROFESIONAL IZQUIERDA	1,149.56		0.00		1,149.56	
1241-2-000014	BUTACA PROFESIONAL IZQUIERDA	1,149.56		0.00		1,149.56	
1241-2-000015	BUTACA PROFESIONAL IZQUIERDA	1,149.56		0.00		1,149.56	
1241-2-000016	BUTACA PROFESIONAL IZQUIERDA	1,149.56		0.00		1,149.56	
1241-2-000017	BUTACA PROFESIONAL IZQUIERDA	1,149.56		0.00		1,149.56	
1241-2-000018	BUTACA PROFESIONAL IZQUIERDA	1,149.56		0.00		1,149.56	
1241-2-000019	BUTACA PROFESIONAL IZQUIERDA	1,149.56		0.00		1,149.56	
1241-2-000020	BUTACA PROFESIONAL IZQUIERDA	1,149.56		0.00		1,149.56	
1241-2-000021	BUTACA PROFESIONAL IZQUIERDA	1,149.56		0.00		1,149.56	
1241-2-000022	BUTACA PROFESIONAL IZQUIERDA	1,149.56		0.00		1,149.56	
1241-2-000023	BUTACA PROFESIONAL IZQUIERDA	1,149.56		0.00		1,149.56	
1241-2-000024	BUTACA PROFESIONAL IZQUIERDA	1,149.56		0.00		1,149.56	
1241-2-000025	BUTACA PROFESIONAL IZQUIERDA	1,149.56		0.00		1,149.56	
1241-2-000026	BUTACA PROFESIONAL IZQUIERDA	1,149.56		0.00		1,149.56	
1241-2-000027	BUTACA PROFESIONAL IZQUIERDA	1,149.56		0.00		1,149.56	
1241-2-000028	BUTACA PROFESIONAL IZQUIERDA	1,149.56		0.00		1,149.56	
1241-2-000029	BUTACA PROFESIONAL IZQUIERDA	1,149.56		0.00		1,149.56	
1241-2-000030	BEBEDERO ENFRIADOR C/ LLENADOR HTHB-HVR8 1	27,456.04		0.00		27,456.04	
1241-2-000031	BEBEDERO ENFRIADOR C/ LLENADOR HTHB-HVR8 2	27,456.04		0.00		27,456.04	
1241-2-000032	BEBEDERO ENFRIADOR C/ LLENADOR HTHB-HVR8 3	27,456.04		0.00		27,456.04	
1241-2-000033	MINISPLIT INVERTER 220V 24000BTUS-2 TONS 1/5	13,688.00		0.00		13,688.00	
1241-2-000034	MINISPLIT INVERTER 220V 24000BTUS-2 TONS 2/5	13,688.00		0.00		13,688.00	



**UNIVERSIDAD TECNOLÓGICA DE ESCUINAPA**  
**CAMINO AL GUASIMAL S/N, ESCUINAPA. UTE130704MEA**  
**BALANZA DE COMPROBACION DE ENERO A DICIEMBRE DE 2021**

Cuenta	Nombre	Saldo Anterior		Movimientos		Saldo Actual	
		Debe	Haber	Debe	Haber	Debe	Haber
1241-2-000035	MINISPLIT INVERTER 220V 24000BTUS-2 TONS 3/5	13,688.00		0.00		13,688.00	
1241-2-000036	MINISPLIT INVERTER 220V 24000BTUS-2 TONS 4/5	13,688.00		0.00		13,688.00	
1241-2-000037	MINISPLIT INVERTER 220V 24000BTUS-2 TONS 5/5	13,688.00		0.00		13,688.00	
1241-2-000038	PANTALLA SCREEN MST-244 136 PULG	-7,329.60		12,210.00		4,880.40	
1241-2-000039	PANTALLA SCREEN MST-244 136 PULG	4,524.00		0.00		4,524.00	
1241-3	Equipo de Cómputo y de Tecnologías de la Información	5,895,719.25		194,259.45		6,089,978.70	
1241-3-000001	TALLER DE TECNOLOGIAS DE LA INFORMACION	5,895,719.25		29,580.09		5,925,299.34	
1241-3-000001-000100	EQUIPOS CENTRO DE COMPUTO	5,512,457.78		22,040.00		5,534,497.78	
1241-3-000001-000100-000001	EQUIPOS CENTRO DE COMPUTO ACUMULADO 2016 Y ANT	4,925,557.79		0.00		4,925,557.79	
1241-3-000001-000100-000002	Accespoit inalambrico marca ubiquity modelo uav lr	14,500.00		0.00		14,500.00	
1241-3-000001-000100-000003	Espacio Libre para registro de cuenta	3,828.00		0.00		3,828.00	
1241-3-000001-000100-000005	IMAC COMAPP950 SC02TW137H7JY	21,249.14		0.00		21,249.14	
1241-3-000001-000100-000006	IMAC COMAPP950 SC02TW13QH7JY	42,498.30		0.00		42,498.30	
1241-3-000001-000100-000007	IMPRESORA EMPSON TM-T20II 200 mm/s 1/2	4,580.09		0.00		4,580.09	
1241-3-000001-000100-000008	IMPRESORA EMPSON TM-T20II 200 mm/s 2/2	4,580.08		0.00		4,580.08	
1241-3-000001-000100-000009	ANTENA UBIQUITI PBE-5ac-gen2. 1 de 3	4,002.00		0.00		4,002.00	
1241-3-000001-000100-000010	ANTENA UBIQUITI PBE-5ac-gen2. 2 de 3	4,002.00		0.00		4,002.00	
1241-3-000001-000100-000011	ANTENA UBIQUITI PBE-5ac-gen2. 3 de 3	4,002.00		0.00		4,002.00	
1241-3-000001-000100-000012	LECTOR DE HUELLA DIGITAL PERSONA dp4500 1 dec 6	2,204.00		0.00		2,204.00	
1241-3-000001-000100-000013	LECTOR DE HUELLA DIGITAL PERSONA dp4500 2 de 6	2,204.00		0.00		2,204.00	
1241-3-000001-000100-000014	LECTOR DE HUELLA DIGITAL PERSONA dp4500 3 de 6	2,204.00		0.00		2,204.00	
1241-3-000001-000100-000015	LECTOR DE HUELLA DIGITAL PERSONA dp4500 4 de 6	2,204.00		0.00		2,204.00	
1241-3-000001-000100-000016	LECTOR DE HUELLA DIGITAL PERSONA dp4500 5 de 6	2,204.00		0.00		2,204.00	
1241-3-000001-000100-000017	LECTOR DE HUELLA DIGITAL PERSONA dp4500 6 de 6	2,204.00		0.00		2,204.00	
1241-3-000001-000100-000018	IMPRESORA DE ETIQUETAS BROTHER QL-800, TERMICA CACL1	2,915.89		0.00		2,915.89	
1241-3-000001-000100-000019	IMPRESORA DE ETIQUETAS BROTHER QL-800, TERMICA CACL2	2,915.89		0.00		2,915.89	
1241-3-000001-000100-000069	COMPUTADORA DE ESCRITORIO LANIX INTEL CORE 15-7400 1-15	25,205.64		0.00		25,205.64	
1241-3-000001-000100-000070	COMPUTADORA DE ESCRITORIO LANIX INTEL CORE 15-7400 2-15	25,205.64		0.00		25,205.64	
1241-3-000001-000100-000071	COMPUTADORA DE ESCRITORIO LANIX INTEL CORE 15-7400 3-15	25,205.64		0.00		25,205.64	
1241-3-000001-000100-000072	COMPUTADORA DE ESCRITORIO LANIX INTEL CORE 15-7400 4-15	25,205.64		0.00		25,205.64	
1241-3-000001-000100-000073	COMPUTADORA DE ESCRITORIO LANIX INTEL CORE 15-7400 5-15	25,205.64		0.00		25,205.64	
1241-3-000001-000100-000074	COMPUTADORA DE ESCRITORIO LANIX INTEL CORE 15-7400 6-15	25,205.64		0.00		25,205.64	
1241-3-000001-000100-000075	COMPUTADORA DE ESCRITORIO LANIX INTEL CORE 15-7400 7-15	25,205.64		0.00		25,205.64	
1241-3-000001-000100-000076	COMPUTADORA DE ESCRITORIO LANIX INTEL CORE 15-7400 8-15	25,205.64		0.00		25,205.64	
1241-3-000001-000100-000077	COMPUTADORA DE ESCRITORIO LANIX INTEL CORE 15-7400 9-15	25,205.64		0.00		25,205.64	
1241-3-000001-000100-000078	COMPUTADORA DE ESCRITORIO LANIX INTEL CORE 15-7400 10-15	25,205.64		0.00		25,205.64	
1241-3-000001-000100-000079	COMPUTADORA DE ESCRITORIO LANIX INTEL CORE 15-7400 11-15	25,205.64		0.00		25,205.64	
1241-3-000001-000100-000080	COMPUTADORA DE ESCRITORIO LANIX INTEL CORE 15-7400 12-15	25,205.64		0.00		25,205.64	
1241-3-000001-000100-000081	COMPUTADORA DE ESCRITORIO LANIX INTEL CORE 15-7400 13-15	25,205.64		0.00		25,205.64	



UNIVERSIDAD TECNOLÓGICA DE ESCUINAPA  
CAMINO AL GUASIMAL S/N, ESCUINAPA. UTE130704MEA  
BALANZA DE COMPROBACION DE ENERO A DICIEMBRE DE 2021

Cuenta	Nombre	Saldo Anterior		Movimientos		Saldo Actual	
		Debe	Haber	Debe	Haber	Debe	Haber
1241-3-000001-000100-000082	COMPUTADORA DE ESCRITORIO LANIX INTEL CORE 15-7400 14-15	25,205.64		0.00		25,205.64	
1241-3-000001-000100-000083	COMPUTADORA DE ESCRITORIO LANIX INTEL CORE 15-7400 15-15	25,205.64		0.00		25,205.64	
1241-3-000001-000100-000084	SERVIDOR DELL POWEREDGE DE RACK R230 XEIB E3-1220	49,520.00		0.00		49,520.00	
1241-3-000001-000100-000085	PANTALLA 65"	18,499.00		0.00		18,499.00	
1241-3-000001-000100-000086	PANTALLA 65"	18,499.00		0.00		18,499.00	
1241-3-000001-000100-000087	CONMPUTADORA HP205GB	0.00		11,020.00		11,020.00	
1241-3-000001-000100-000088	CONMPUTADORA HP 205 GB	0.00		11,020.00		11,020.00	
1241-3-000001-000200	EQUIPOS TECNOLOGICOS DE USO GENERAL	383,261.47		7,540.09		390,801.56	
1241-3-000001-000200-000001	PANTALLA 65" CODIGO 980007740	17,799.01		0.00		17,799.01	
1241-3-000001-000200-000002	PANTALLA 65" CODIGO 980007740	17,799.01		0.00		17,799.01	
1241-3-000001-000200-000003	PANTALLA 65" CODIGO 980007740	17,799.01		0.00		17,799.01	
1241-3-000001-000200-000004	PANTALLA 65" CODIGO 980007740	17,799.01		0.00		17,799.01	
1241-3-000001-000200-000005	PANTALLA 65" CODIGO 980007740	17,799.01		0.00		17,799.01	
1241-3-000001-000200-000006	PANTALLA 65" CODIGO 980007740	17,799.01		0.00		17,799.01	
1241-3-000001-000200-000007	PANTALLA 65" CODIGO 980007740	17,799.01		0.00		17,799.01	
1241-3-000001-000200-000008	PANTALLA 65" LED SMART TV NU7090 1	17,388.40		0.00		17,388.40	
1241-3-000001-000200-000009	PANTALLA 65" LED SMART TV NU7090 2	17,388.40		0.00		17,388.40	
1241-3-000001-000200-000010	PANTALLA 65" LED SMART TV NU7090 3	17,388.40		0.00		17,388.40	
1241-3-000001-000200-000011	PANTALLA 65" LED SMART TV NU7090 4	17,388.40		0.00		17,388.40	
1241-3-000001-000200-000012	PANTALLA 65" LED SMART TV NU7090 5	17,388.40		0.00		17,388.40	
1241-3-000001-000200-000013	PANTALLA 65" LED SMART TV NU7090 6	17,388.40		0.00		17,388.40	
1241-3-000001-000200-000014	PANTALLA 65" LED SMART TV NU7090 7	17,388.40		0.00		17,388.40	
1241-3-000001-000200-000015	PANTALLA 65" LED SMART TV NU7090 8	17,388.40		0.00		17,388.40	
1241-3-000001-000200-000016	PANTALLA 65" LED SMART TV NU7090 9	17,388.40		0.00		17,388.40	
1241-3-000001-000200-000017	PANTALLA 65" LED SMART TV NU7090 10	17,388.40		0.00		17,388.40	
1241-3-000001-000200-000018	KIT DE VIDEO VIGILANCIA KVUTE	23,084.00		0.00		23,084.00	
1241-3-000001-000200-000019	KIT DE VIDEO VIGILANCIA KVHUTE1	61,700.40		0.00		61,700.40	
1241-3-000001-000200-000020	ROUTERBOARD CPU 4 NUCLEOS 10 PTOS	0.00		7,540.09		7,540.09	
1241-3-000100	Taller de Tecnologías de la Información	0.00		164,679.36		164,679.36	
1241-3-000100-000001	SMART AUTO KIT	0.00		11,271.72		11,271.72	
1241-3-000100-000002	SMART AUTO KIT	0.00		11,271.72		11,271.72	
1241-3-000100-000003	SMART AUTO KIT	0.00		11,271.72		11,271.72	
1241-3-000100-000004	SMART AUTO KIT	0.00		11,271.72		11,271.72	
1241-3-000100-000005	SMART AUTO KIT	0.00		11,271.72		11,271.72	
1241-3-000100-000006	SMART AUTO KIT	0.00		11,271.72		11,271.72	
1241-3-000100-000007	CISCO ISR4221ENRUTADORES DE RED	0.00		12,553.94		12,553.94	
1241-3-000100-000008	CISCO ISR4221ENRUTADORES DE RED	0.00		12,553.94		12,553.94	
1241-3-000100-000009	CISCO ISR4221ENRUTADORES DE RED	0.00		12,553.94		12,553.94	
1241-3-000100-000010	TARJETA DE INTERFACE 2PUERTOS	0.00		19,795.74		19,795.74	



**UNIVERSIDAD TECNOLÓGICA DE ESCUINAPA**  
**CAMINO AL GUASIMAL S/N, ESCUINAPA. UTE130704MEA**  
**BALANZA DE COMPROBACION DE ENERO A DICIEMBRE DE 2021**

Cuenta	Nombre	Saldo Anterior		Movimientos		Saldo Actual	
		Debe	Haber	Debe	Haber	Debe	Haber
1241-3-000100-000011	TARJETA DE INTERFACE 2PUERTOS	0.00		19,795.74		19,795.74	
1241-3-000100-000012	TARJETA DE INTERFACE 2PUERTOS	0.00		19,795.74		19,795.74	
1241-4	Muebles, /o estantería en Areas de Biblioteca	0.00		61,611.08		61,611.08	
1241-4-000001	TORNIKETE ZK BIDIRECCIONAL.	0.00		29,002.32		29,002.32	
1241-4-000002	ESCALERA DE SUBIDA Y BAJADA (DOBLE)	0.00		9,396.00		9,396.00	
1241-4-000003	ESCALERA MARINA TIPO ESCOTILLA	0.00		4,872.00		4,872.00	
1241-4-000004	SILLA INFANTIL DE POLIPROPILENO 1/15	0.00		423.40		423.40	
1241-4-000005	SILLA INFANTIL DE POLIPROPILENO 2/15	0.00		423.40		423.40	
1241-4-000006	SILLA INFANTIL DE POLIPROPILENO 3/15	0.00		423.40		423.40	
1241-4-000007	SILLA INFANTIL DE POLIPROPILENO 4/15	0.00		423.40		423.40	
1241-4-000008	SILLA INFANTIL DE POLIPROPILENO 5/15	0.00		423.40		423.40	
1241-4-000009	SILLA INFANTIL DE POLIPROPILENO 6/15	0.00		423.40		423.40	
1241-4-000010	SILLA INFANTIL DE POLIPROPILENO 7/15	0.00		423.40		423.40	
1241-4-000011	SILLA INFANTIL DE POLIPROPILENO 8/15	0.00		423.40		423.40	
1241-4-000012	SILLA INFANTIL DE POLIPROPILENO 9/15	0.00		846.80		846.80	
1241-4-000013	SILLA INFANTIL DE POLIPROPILENO 10/15	0.00		423.40		423.40	
1241-4-000014	SILLA INFANTIL DE POLIPROPILENO 11/15	0.00		423.40		423.40	
1241-4-000016	SILLA INFANTIL DE POLIPROPILENO 13/15	0.00		423.40		423.40	
1241-4-000017	SILLA INFANTIL DE POLIPROPILENO 14/15	0.00		423.40		423.40	
1241-4-000018	SILLA INFANTIL DE POLIPROPILENO 15/15	0.00		423.40		423.40	
1241-4-000019	CABALLETE	0.00		3,405.76		3,405.76	
1241-4-000020	PUFF PARA NIÑOS 1/2	0.00		2,204.00		2,204.00	
1241-4-000021	PUFF PARA NIÑOS 2/2	0.00		2,204.00		2,204.00	
1241-4-000022	TAPETE DE FOAMMY ATIDERRAPANTE (4 PCS) 1/3	0.00		1,392.00		1,392.00	
1241-4-000023	TAPETE DE FOAMMY ATIDERRAPANTE (4 PCS) 2/3	0.00		1,392.00		1,392.00	
1241-4-000024	TAPETE DE FOAMMY ATIDERRAPANTE (4 PCS) 3/3	0.00		1,392.00		1,392.00	
1241-5	Muebles, excepto de oficina y/o estantería en Areas Comunes	443,982.17		0.00		443,982.17	
1241-5-000001	LAMPARA SOLAR 1/25	17,759.29		0.00		17,759.29	
1241-5-000002	LAMPARA SOLAR 2/25	17,759.29		0.00		17,759.29	
1241-5-000003	LAMPARA SOLAR 3/25	17,759.29		0.00		17,759.29	
1241-5-000004	LAMPARA SOLAR 4/25	17,759.29		0.00		17,759.29	
1241-5-000005	LAMPARA SOLAR 5/25	17,759.29		0.00		17,759.29	
1241-5-000006	LAMPARA SOLAR 6/25	17,759.29		0.00		17,759.29	
1241-5-000007	LAMPARA SOLAR 7/25	17,759.29		0.00		17,759.29	
1241-5-000008	LAMPARA SOLAR 8/25	17,759.28		0.00		17,759.28	
1241-5-000009	LAMPARA SOLAR 9/25	17,759.28		0.00		17,759.28	
1241-5-000010	LAMPARA SOLAR 10/25	17,759.29		0.00		17,759.29	
1241-5-000011	LAMPARA SOLAR 11/25	17,759.29		0.00		17,759.29	
1241-5-000012	LAMPARA SOLAR 12/25	17,759.29		0.00		17,759.29	
1241-5-000013	LAMPARA SOLAR 13/25	17,759.29		0.00		17,759.29	





**UNIVERSIDAD TECNOLÓGICA DE ESCUINAPA**  
**CAMINO AL GUASIMAL S/N, ESCUINAPA. UTE130704MEA**  
**BALANZA DE COMPROBACION DE ENERO A DICIEMBRE DE 2021**

Cuenta	Nombre	Saldo Anterior		Movimientos		Saldo Actual	
		Debe	Haber	Debe	Haber	Debe	Haber
1241-5-000014	LAMPARA SOLAR 14/25	17,759.29		0.00		17,759.29	
1241-5-000015	LAMPARA SOLAR 15/25	17,759.28		0.00		17,759.28	
1241-5-000016	LAMPARA SOLAR 16/25	17,759.28		0.00		17,759.28	
1241-5-000017	LAMPARA SOLAR 17/25	17,759.28		0.00		17,759.28	
1241-5-000018	LAMPARA SOLAR 18/25	17,759.28		0.00		17,759.28	
1241-5-000019	LAMPARA SOLAR 19/25	17,759.28		0.00		17,759.28	
1241-5-000020	LAMPARA SOLAR 20/25	17,759.29		0.00		17,759.29	
1241-5-000021	LAMPARA SOLAR 21/25	17,759.29		0.00		17,759.29	
1241-5-000022	LAMPARA SOLAR 22/25	17,759.29		0.00		17,759.29	
1241-5-000023	LAMPARA SOLAR 23/25	17,759.29		0.00		17,759.29	
1241-5-000024	LAMPARA SOLAR 24/25	17,759.28		0.00		17,759.28	
1241-5-000025	LAMPARA SOLAR 25/25	17,759.29		0.00		17,759.29	
1241-9	Otros Mobiliarios y Equipos de Administración	147,261.94		0.00		147,261.94	
1241-9-000001	OTROS MOBILIARIOS Y EQUIPOS DE ADMINISTRACIÓN	147,261.94		0.00		147,261.94	
1241-9-000001-000001	SECADOR DE MANOS AUTOMATICO	24,732.74		0.00		24,732.74	
1241-9-000001-000002	SECADOR DE MANOS AUTOMATICO	12,517.24		0.00		12,517.24	
1241-9-000001-000003	SECADOR DE MANOS AUTOMATICO	12,517.24		0.00		12,517.24	
1241-9-000001-000004	SECADOR DE MANOS AUTOMATICO	12,517.24		0.00		12,517.24	
1241-9-000001-000005	SECADOR DE MANOS AUTOMATICO	12,517.24		0.00		12,517.24	
1241-9-000001-000006	SECADOR DE MANOS AUTOMATICO	12,517.24		0.00		12,517.24	
1241-9-000001-000007	SECADOR DE MANOS MOD H3887	14,985.75		0.00		14,985.75	
1241-9-000001-000008	SECADOR DE MANOS MOD H3887	14,985.75		0.00		14,985.75	
1241-9-000001-000009	SECADOR DE MANOS MOD H3887	14,985.75		0.00		14,985.75	
1241-9-000001-000010	SECADOR DE MANOS MOD H3887	14,985.75		0.00		14,985.75	
1242	Mobiliario y Equipo Educativo y Recreativo	7,255,989.61		448,754.44		7,704,744.05	
1242-1	Equipos y Aparatos Audiovisuales	260,819.12		153,542.73		414,361.85	
1242-1-000001	EQUIPOS Y APARATOS AUDIOVISUALES ACUMULADO 2016 Y ANT	174,081.55		0.00		174,081.55	
1242-1-000002	NVR32 CANALES 4K/24 PTOS+ /SOPORTA 4 HDD	23,654.57		0.00		23,654.57	
1242-1-000004	KIT DE VIDEO VIGILANCIA DVR DE 16 CANALES NUM DE INV 1743	23,084.00		0.00		23,084.00	
1242-1-000005	TV 82" SAMSUNG CRYSTAL UHD	39,999.00		0.00		39,999.00	
1242-1-000007	BOCINA PARA PLAFON 2 VIAS 240 W C/CR	0.00		2,067.00		2,067.00	
1242-1-000008	BOCINA PARA PLAFON 2 VIAS 240 W C/CR	0.00		2,067.00		2,067.00	
1242-1-000009	BOCINA PARA PLAFON 2 VIAS 240 W C/CR	0.00		4,134.00		4,134.00	
1242-1-000010	AMPLIFICADOR DE AUDIO 210W CON BLOOTHOOTH	0.00		7,786.99		7,786.99	
1242-1-000011	AMPLIFICADOR DE AUDIO 210W CON BLOOTHOOTH	0.00		7,786.99		7,786.99	
1242-1-000012	POLYCOM STUDIO AUDIO/VIDEO BARRA DE SONIDO	0.00		22,989.11		22,989.11	
1242-1-000013	POLYCOM STUDIO AUDIO/VIDEO BARRA DE SONIDO	0.00		26,677.91		26,677.91	
1242-1-000014	POLYCOM STUDIO AUDIO/VIDEO BARRA DE SONIDO	0.00		26,677.91		26,677.91	
1242-1-000015	EQUIPO DE VIDEOCONFERENCIAS DE POLY STUDIO	0.00		26,677.91		26,677.91	



**UNIVERSIDAD TECNOLÓGICA DE ESCUINAPA**  
**CAMINO AL GUASIMAL S/N, ESCUINAPA. UTE130704MEA**  
**BALANZA DE COMPROBACION DE ENERO A DICIEMBRE DE 2021**

Cuenta	Nombre	Saldo Anterior		Movimientos		Saldo Actual	
		Debe	Haber	Debe	Haber	Debe	Haber
1242-1-000016	EQUIPO DE VIDEOCONFERENCIAS DE POLY STUDIO	0.00		26,677.91		26,677.91	
1242-3	Cámaras Fotográficas y de Video	41,598.40		0.00		41,598.40	
1242-3-000001	CÁMARAS FOTOGRÁFICAS Y DE VIDEO ACUMULADO 2016 Y ANT	41,598.40		0.00		41,598.40	
1242-4	EQUIPOS ING EN MECATRONICA	0.00		37,684.23		37,684.23	
1242-4-000001	CALIBRADOR DIGITAL 8PULG/200MM 01	0.00		4,809.20		4,809.20	
1242-4-000002	CALIBRADOR DIGITAL 8PULG/200MM 02	0.00		4,809.20		4,809.20	
1242-4-000003	CALIBRADOR DIGITAL 8PULG/200MM 03	0.00		4,809.20		4,809.20	
1242-4-000004	CALIBRADOR DIGITAL 8PULG/200MM 04	0.00		4,809.19		4,809.19	
1242-4-000005	MICROMETRO DIGIMATIC 25-50 MM	0.00		5,877.96		5,877.96	
1242-4-000006	MICROMETRO DIGIMATIC 50-75 MM 1/2	0.00		6,284.74		6,284.74	
1242-4-000007	MICROMETRO DIGIMATIC 50-75 MM 2/2	0.00		6,284.74		6,284.74	
1242-9	Otro Mobiliario y Equipo Educativo y Recreativo	6,953,572.09		257,527.48		7,211,099.57	
1242-9-000001	EQUIPOS DE TALLERES MTTO INDUSTRIAL	6,071,537.36		0.00		6,071,537.36	
1242-9-000001-000001	EQUIPOS DE TALLERES MTTO INDUSTRIAL ACUMULADO 2016 Y ANT	6,071,537.36		0.00		6,071,537.36	
1242-9-000002	Otro Mobiliario y Equipo Educativo y Recreativo	218,740.46		0.00		218,740.46	
1242-9-000003	HYDROGENERAC PARA LIMPIEZA CON EXPULSION DE AGUA.	6,648.00		0.00		6,648.00	
1242-9-000004	SOLDADORA AXT 205 TBV BI-VOLTAJE 1/3	6,500.00		0.00		6,500.00	
1242-9-000005	SOLDADORA AXT 205 TBV BI-VOLTAJE 2/3	6,500.00		0.00		6,500.00	
1242-9-000006	SOLDADORA AXT 205 TBV BI-VOLTAJE 3/3	6,500.00		0.00		6,500.00	
1242-9-000007	IMPRESORA 3D WANHAO PLUS 1/2	12,270.00		0.00		12,270.00	
1242-9-000008	IMPRESORA 3D WANHAO PLUS 2/2	12,270.00		0.00		12,270.00	
1242-9-000009	JUEGO DE GABINETE Y BAUL PARA HERRAMIENTAS 873388008995	12,876.00		0.00		12,876.00	
1242-9-000010	1) CONTROLADOR LÓGICO CTW 7 INCH TFT	8,994.36		0.00		8,994.36	
1242-9-000011	2) CONTROLADOR LÓGICO CTW 7 INCH TFT	8,994.36		0.00		8,994.36	
1242-9-000012	3) CONTROLADOR LÓGICO CTW 7 INCH TFT	8,994.36		0.00		8,994.36	
1242-9-000013	4) CONTROLADOR LÓGICO CTW 7 INCH TFT	8,994.36		0.00		8,994.36	
1242-9-000014	ROBOT CELDA DE LABORATORIO	348,000.00		0.00		348,000.00	
1242-9-000015	IMPRESORA ZEBRA ZXP SERIES 9: SIDE LAMINATION	127,119.85		0.00		127,119.85	
1242-9-000016	EQUIPO DE IMPRESION 3D WANHAO PLUS	11,774.00		0.00		11,774.00	
1242-9-000017	EQUIPO DE IMPRESION 3D WANHAO PLUS	11,774.00		0.00		11,774.00	
1242-9-000018	IMPRESORA 3D WANHAO D9 MARK II M30	18,000.00		0.00		18,000.00	
1242-9-000019	CAMARA TERMOGRAFICA DAHUA	6,000.01		72,568.53		78,568.54	
1242-9-000020	CARETA ELECTRONICA AXT GRAFICOS 1/2	800.00		0.00		800.00	
1242-9-000021	CARETA ELECTRONICA AXT GRAFICOS 2/2	800.00		0.00		800.00	
1242-9-000022	4 PARES GUANTES AZUL DERMA CARE	559.92		0.00		559.92	
1242-9-000023	PECHERA DE MEZCLILLA P/ SOLDAR	24,425.05		0.00		24,425.05	
1242-9-000024	IMPRESORA 3D ADVENTURER 3	14,500.00		0.00		14,500.00	
1242-9-000025	CAMARA TERMOGRAFICA DAHUA II	0.00		57,021.89		57,021.89	
1242-9-000026	MEDIDOR DE ROTACIÓN DE FASE FLUKE MOD 9062 1/2	0.00		8,892.12		8,892.12	



**UNIVERSIDAD TECNOLÓGICA DE ESCUINAPA**  
**CAMINO AL GUASIMAL S/N, ESCUINAPA. UTE130704MEA**  
**BALANZA DE COMPROBACION DE ENERO A DICIEMBRE DE 2021**

Cuenta	Nombre	Saldo Anterior		Movimientos		Saldo Actual	
		Debe	Haber	Debe	Haber	Debe	Haber
1242-9-000027	MEDIDOR DE ROTACIÓN DE FASE FLUKE MOD 9062 2/2	0.00		8,892.12		8,892.12	
1242-9-000028	CAMARA TERMOGRAFICA DAHUA	0.00		57,021.89		57,021.89	
1242-9-000029	PINZA AMPERIMETRICA CA EFICAZ 1/3	0.00		7,225.98		7,225.98	
1242-9-000030	PINZA AMPERIMETRICA CA EFICAZ 2/3	0.00		7,225.98		7,225.98	
1242-9-000031	PINZA AMPERIMETRICA CA EFICAZ 3/3	0.00		7,225.97		7,225.97	
1242-9-000032	MESA DE ACERO INOXIDABLE FAB EN ESTRUCTURA DE PERFIL	0.00		13,340.00		13,340.00	
1242-9-000033	BOMBA DE VACIO 5CFM	0.00		5,100.00		5,100.00	
1242-9-000034	RECUPERADORA DE GAS GP	0.00		13,013.00		13,013.00	
1243	Equipo e Instrumental Médico y de Laboratorio	3,431,328.91		343,558.69		3,774,887.60	
1243-1	Equipo Médico y de Laboratorio	2,324,207.83		343,558.69		2,667,766.52	
1243-1-000001	Equipo e Instrumental Médico y de Laboratorio	1,051,972.49		200,908.42		1,252,880.91	
1243-1-000001-000001	VITRINA DOBLE LA 0044 ENFERMERIA	3,600.00		0.00		3,600.00	
1243-1-000001-000002	MATERIAL ESPECIALIZADO EN ENFERMERIA	5,929.90		0.00		5,929.90	
1243-1-000001-000003	EQUIPO MEDICO Y DE LABORATORIO	778,923.01		18,701.50		797,624.51	
1243-1-000001-000004	INSTRUMENTAL MÉDICO Y DE LABORATORIO	72,686.88		0.00		72,686.88	
1243-1-000001-000006	LAMPARA PARA CIRUGÍA EN SOPORTE ARTICULADO 12 Y 5	49,200.00		0.00		49,200.00	
1243-1-000001-000007	INSTRUMENTAL MEDICO PARA CIRUGIAS	48,480.52		0.00		48,480.52	
1243-1-000001-000008	CARRO DE CURACIONES CON CUBETA Y LEBRILLO	4,870.38		0.00		4,870.38	
1243-1-000001-000009	ASPIRADOR PORTATIL 18 LTS X MIN	3,248.00		0.00		3,248.00	
1243-1-000001-000010	ESTUCHE DE DIAGNOSTICO WA97210-C WELCH ALLYN	6,666.52		0.00		6,666.52	
1243-1-000001-000011	ELECTROCARDIOGRAFO DE 12 CANALES CM-1200B	25,134.88		0.00		25,134.88	
1243-1-000001-000012	KIT TANQUE DE OXIGENO 2549 HANDY (VACIO)	6,317.36		0.00		6,317.36	
1243-1-000001-000013	CUNA PEDIATRICA	3,195.80		0.00		3,195.80	
1243-1-000001-000014	MESA PUENTE ALTURA VARIABLE	3,973.00		2,122.80		6,095.80	
1243-1-000001-000015	CARRO CAMILLA CONCABECERA Y BARANDALES	5,365.00		0.00		5,365.00	
1243-1-000001-000018	DEFIBRADOR EXTERNO	27,940.92		0.00		27,940.92	
1243-1-000001-000019	ESTUCHE DE DEFIBRILADORES PARA SERVICIO MEDICO DE URGENCIAS	6,440.32		0.00		6,440.32	
1243-1-000001-000020	vitrina de 2.10 x1.3x0.40 mts entrepaños centrales	0.00		21,576.00		21,576.00	
1243-1-000001-000021	VITRINA 1.25X1.00X0.40	0.00		13,224.00		13,224.00	
1243-1-000001-000022	BASE D PERFIL DE ACERO INOX DE 1 1/2" CAL 18 DE 0.80X0.60X0.50MT CON ENTREPAÑOS	0.00		3,248.00		3,248.00	
1243-1-000001-000023	BASE DE PERFIL DE ACERO INOX DE 1 1/2" CAL 18 DE 0.80X0.60X0.50MT	0.00		2,726.00		2,726.00	
1243-1-000001-000029	MESA PASTEUR CON CAJON ESMALTADO 1/2	0.00		2,030.00		2,030.00	
1243-1-000001-000030	MESA PASTEUR CON CAJON ESMALTADO 2/2	0.00		2,030.00		2,030.00	
1243-1-000001-000031	BASCULA PEDRIATICA 16 KG	0.00		3,370.96		3,370.96	
1243-1-000001-000032	ESFIGNOMANOMETRO DURASHOCK MULTICUFF 1/3	0.00		1,559.04		1,559.04	
1243-1-000001-000033	ESFIGNOMANOMETRO DURASHOCK MULTICUFF 2 /3	0.00		1,559.04		1,559.04	
1243-1-000001-000034	ESFIGNOMANOMETRO DURASHOCK MULTICUFF 3/3	0.00		1,559.04		1,559.04	
1243-1-000001-000035	MESA PUENTE 1/2	0.00		2,122.80		2,122.80	



**UNIVERSIDAD TECNOLÓGICA DE ESCUINAPA**  
**CAMINO AL GUASIMAL S/N, ESCUINAPA. UTE130704MEA**  
**BALANZA DE COMPROBACION DE ENERO A DICIEMBRE DE 2021**

Cuenta	Nombre	Saldo Anterior		Movimientos		Saldo Actual	
		Debe	Haber	Debe	Haber	Debe	Haber
1243-1-000001-000037	INFANTOMETRO PORTATIL	0.00		3,310.64		3,310.64	
1243-1-000001-000038	CAMILLA DE TRASPORTE HIDRAULICA DE ALTURA VARIABLE	0.00		100,815.82		100,815.82	
1243-1-000001-000039	AMPROBE DETECTOR DE FUGAS DE GAS	0.00		6,881.58		6,881.58	
1243-1-000001-000040	HIOK MEDIDOR DE REVOLUCIONES POR MINUTO	0.00		14,071.20		14,071.20	
1243-1-000002	EQUIPO DE LABORATORIO PROCESOS BIOALIMENTARIOS	710,877.49		62,089.00		772,966.49	
1243-1-000002-000001	Analizador de Leche MA-9P60	33,640.00		0.00		33,640.00	
1243-1-000002-000002	Tina de fondo doble 200 LTS	15,103.20		0.00		15,103.20	
1243-1-000002-000003	Marmita (con sistema de volteo 100 LTS)	58,649.60		0.00		58,649.60	
1243-1-000002-000005	Tanque de proceso pasteurizador, termometro, agitador y motoreductor CAP. 150 LT EN ACERO INOX.	68,492.20		0.00		68,492.20	
1243-1-000002-000007	Medidor de PH/MV/°C DE MESA	9,419.20		0.00		9,419.20	
1243-1-000002-000009	BALANZA DE PRECISION CAPACIDAD 2200 G X 0.01 G	21,141.00		0.00		21,141.00	
1243-1-000002-000010	MOLINO DE GRANO MANUAL	12,765.80		0.00		12,765.80	
1243-1-000002-000011	MUFLA INTERIOR 12X19X11	29,472.11		0.00		29,472.11	
1243-1-000002-000012	PARRILLA DE AGITACION Y CALENTAMIENTO	8,004.00		0.00		8,004.00	
1243-1-000002-000013	BAÑO ESTABLE TEMP COLE PARMER	15,756.00		0.00		15,756.00	
1243-1-000002-000016	DESTILADOR METALICO DE ALCOHOL CON CAPACIDAD DE 45 LITROS	116,164.92		0.00		116,164.92	
1243-1-000002-000017	REFRIGERADOR PARA LAB. DE REACTIVOS TORREY	19,998.40		0.00		19,998.40	
1243-1-000002-000018	MICRO DESTILADOR KJELDAHK	30,740.00		0.00		30,740.00	
1243-1-000002-000019	MESA PARA BALANZA ANALITICA ANTIVIBRATORIO	21,460.00		0.00		21,460.00	
1243-1-000002-000020	ESCURRIDOR DE ACERO INOX T-304	5,156.20		0.00		5,156.20	
1243-1-000002-000021	MICROSCOPIO ESTEREOSCOPIO BINOCULAR MODELO VE-S0	3,826.84		0.00		3,826.84	
1243-1-000002-000022	MICROSCOPIO ESTEREOSCOPIO BINOCULAR MODELO VE-S0	3,826.84		0.00		3,826.84	
1243-1-000002-000023	MICROSCOPIO ESTEREOSCOPIO BINOCULAR MODELO VE-S0	3,826.84		0.00		3,826.84	
1243-1-000002-000025	BAÑO DE AGUA CON AGITACIÓN MOD SWB27	86,181.04		0.00		86,181.04	
1243-1-000002-000026	APARATO DE FIBRA CRUDA DE 6 UNIDADES	82,360.00		0.00		82,360.00	
1243-1-000002-000027	LLENADORA DE LIQUIDOS SEMI AUTOMATICA.	55,680.00		0.00		55,680.00	
1243-1-000002-000029	LAVA OJO DE SEGURIDAD CON TINA DE ACERO 112X40/50 NOVATECH	9,213.30		0.00		9,213.30	
1243-1-000002-000030	CONCENTRADOR DE OXIGENO	0.00		21,353.28		21,353.28	
1243-1-000002-000032	Mesa de trabajo con respaldo en Acero Inox 150x60x90cm	0.00		12,528.00		12,528.00	
1243-1-000002-000033	Mesa de trabajo con respaldo en Acero Inox 70X60X40CM	0.00		7,888.00		7,888.00	
1243-1-000002-000034	KIT DE DESTILACIÓN DE CIANURO CLEAR-SEAL	0.00		14,821.32		14,821.32	
1243-1-000002-000035	DESECADOR PARA VACIO CON LLAVE Y TAPA	0.00		5,498.40		5,498.40	
1243-1-000003	EQUIPO DE LABORATORIO DE GASTRONOMIA	476,585.05		58,521.27		535,106.32	
1243-1-000003-000001	EMPACADORA AL VACIO DE MESA MARCA GLOBAL MOD DZ300	24,592.00		0.00		24,592.00	
1243-1-000003-000002	SALAMANDRA COLGANTE CON QUEMADORS TIPO FLAUTA DE ALTA	12,574.40		0.00		12,574.40	
1243-1-000003-000003	FOGON DOBLE MOD EC2T	9,050.00		0.00		9,050.00	
1243-1-000003-000004	FREIDORA SAN-SON	20,500.00		0.00		20,500.00	
1243-1-000003-000005	MESA TIPO ISLA CON REPISA 2.210X70X90 1/2	10,440.00		0.00		10,440.00	



**UNIVERSIDAD TECNOLÓGICA DE ESCUINAPA**  
**CAMINO AL GUASIMAL S/N, ESCUINAPA. UTE130704MEA**  
**BALANZA DE COMPROBACION DE ENERO A DICIEMBRE DE 2021**

Cuenta	Nombre	Saldo Anterior		Movimientos		Saldo Actual	
		Debe	Haber	Debe	Haber	Debe	Haber
1243-1-000003-000006	MESA TIPO ISLA CON REPISA 2.210X70X90 2/2	10,440.00		0.00		10,440.00	
1243-1-000003-000007	GARABATO DE ACERO INOXIDABLE 2.20 X 0.70 CM	6,900.01		0.00		6,900.01	
1243-1-000003-000008	GARABATO DE ACERO INOXIDABLE 2.20 X 0.70 CM	13,800.02		0.00		13,800.02	
1243-1-000003-000010	GARABATO DE ACERO INOXIDABLE 2.20 X 0.70 CM	6,900.01		0.00		6,900.01	
1243-1-000003-000013	REPISA PARA SALAMANDRA MCA INOX1.00X.40 MTS	14,149.96		0.00		14,149.96	
1243-1-000003-000014	ALACENA INDUSTRIAL 2 PUERTAS 1MTX50X	13,572.00		0.00		13,572.00	
1243-1-000003-000015	ALACENA INDUSTRIAL 2 PUERTAS 1MTX50X60CM ACERO INOX	13,572.00		0.00		13,572.00	
1243-1-000003-000016	GABINETE EN ACERO INOXIDABLE 290MTX50X90 CM	56,376.00		0.00		56,376.00	
1243-1-000003-000017	ENFRIADOR HORIZONTAL DE BOTTELLAS.	37,120.00		0.00		37,120.00	
1243-1-000003-000018	NICHO PARA LIQUIADORA CON CONTACTO DUPLEX	7,424.00		0.00		7,424.00	
1243-1-000003-000019	UNIDAD COCTELERA CON TAPA	13,920.00		0.00		13,920.00	
1243-1-000003-000021	MESA ESTRUCTURAL TIPO I DE 1.40X0.50 MTS 1 /8	9,500.40		0.00		9,500.40	
1243-1-000003-000022	MESA ESTRUCTURAL TIPO I DE 1.40X0.50 MTS 2/8.	9,500.40		0.00		9,500.40	
1243-1-000003-000023	MESA ESTRUCTURAL TIPO I DE 1.40X0.50 MTS 3/8.	9,500.40		0.00		9,500.40	
1243-1-000003-000024	MESA ESTRUCTURAL TIPO I DE 1.40X0.50 MTS 4/8	9,500.40		0.00		9,500.40	
1243-1-000003-000025	MESA ESTRUCTURAL TIPO I DE 1.40X0.50 MTS 5/8	9,500.40		0.00		9,500.40	
1243-1-000003-000026	MESA ESTRUCTURAL TIPO I DE 1.40X0.50 MTS 6/8	9,500.40		0.00		9,500.40	
1243-1-000003-000028	MESA ESTRUCTURAL TIPO I DE 1.40X0.50 MTS 8/8	9,500.40		0.00		9,500.40	
1243-1-000003-000029	SILLAS 1/16	696.00		0.00		696.00	
1243-1-000003-000030	SILLAS 2/16	696.00		0.00		696.00	
1243-1-000003-000031	SILLAS 3/16	696.00		0.00		696.00	
1243-1-000003-000032	SILLAS 4/16	696.00		0.00		696.00	
1243-1-000003-000033	SILLAS 5/16	696.00		0.00		696.00	
1243-1-000003-000034	SILLAS 6/16	696.00		0.00		696.00	
1243-1-000003-000035	SILLAS 7/16	696.00		0.00		696.00	
1243-1-000003-000036	SILLAS 8/16	696.00		0.00		696.00	
1243-1-000003-000037	SILLAS 9/16	696.00		0.00		696.00	
1243-1-000003-000038	SILLAS 10/16	696.00		0.00		696.00	
1243-1-000003-000039	SILLAS 11/16	696.00		0.00		696.00	
1243-1-000003-000040	SILLAS 12/16	696.00		0.00		696.00	
1243-1-000003-000041	SILLAS13/16	696.00		0.00		696.00	
1243-1-000003-000042	MESA ESTRUCTURAL TIPO I DE 4.50X0.50 MTS	23,676.76		0.00		23,676.76	
1243-1-000003-000043	GRADA ESTRUCTURAL DE 7.90X0.50X0.70 MTS	53,131.09		0.00		53,131.09	
1243-1-000003-000044	DUCTERIA E INSTALACION	23,200.00		0.00		23,200.00	
1243-1-000003-000045	SILLA 14/16	696.00		0.00		696.00	
1243-1-000003-000046	SILLA 15/16	696.00		0.00		696.00	
1243-1-000003-000047	SILLA 16/16	696.00		0.00		696.00	
1243-1-000003-000048	MESA DE TRABAJO DE 50X50X80CM	5,916.00		9,512.00		15,428.00	
1243-1-000003-000049	MESA DE TRABAJO DE 70X50X80CM	6,960.00		0.00		6,960.00	



**UNIVERSIDAD TECNOLÓGICA DE ESCUINAPA**  
**CAMINO AL GUASIMAL S/N, ESCUINAPA. UTE130704MEA**  
**BALANZA DE COMPROBACION DE ENERO A DICIEMBRE DE 2021**

Cuenta	Nombre	Saldo Anterior		Movimientos		Saldo Actual	
		Debe	Haber	Debe	Haber	Debe	Haber
1243-1-000003-000050	MESA DE TRABAJO DE 50X50X90CM	6,032.00		0.00		6,032.00	
1243-1-000003-000051	MESA DE TRABAJO DE 70X70X80CM	8,700.00		0.00		8,700.00	
1243-1-000003-000052	TANQUE DE GAS ESTACIONARIO DE 300 LTS	0.00		9,010.27		9,010.27	
1243-1-000003-000053	ASADOR PREMIUM	0.00		39,999.00		39,999.00	
1243-1-000004	EQUIPO TALLER DE TURISMO ALTERNATIVO	84,772.80		22,040.00		106,812.80	
1243-1-000004-000001	MUEBLE DE RECEPCION 1.50 X0.60/ 030X.90 MTS	7,540.00		0.00		7,540.00	
1243-1-000004-000002	MESA ALTA PARA VESTIR AREA 0.80X0.50X0.90	3,364.00		0.00		3,364.00	
1243-1-000004-000003	SALADE ESPERA SET DE 1 , 2 Y 3 PLAZAS	17,400.00		0.00		17,400.00	
1243-1-000004-000004	MESA DE CENTRO 0.80X0.40X0.55 mts	1,136.80		0.00		1,136.80	
1243-1-000004-000005	MACETERO CON PLANTA ARTIFICIAL 1	1,740.00		0.00		1,740.00	
1243-1-000004-000006	MACETERO CON PLANTA ARTIFICIAL 2	1,740.00		0.00		1,740.00	
1243-1-000004-000007	BASE CON COLCHON MATRIMONIAL	17,748.00		0.00		17,748.00	
1243-1-000004-000008	CABECERA 1.60X0.10X0.80 MDF	2,552.00		0.00		2,552.00	
1243-1-000004-000009	BURO PARA RECAMARA DE 090X0.50X0.50	812.00		0.00		812.00	
1243-1-000004-000010	BURO PARA RECAMARA DE 090X0.50X0.50	812.00		0.00		812.00	
1243-1-000004-000011	SOFA ESQUINERO PARA DOS PERSONAS	8,120.00		0.00		8,120.00	
1243-1-000004-000012	MESA TIPO ESCRITORIO 0.80X0.60X0.75 MTS	2,436.00		0.00		2,436.00	
1243-1-000004-000013	MESA BAJA PARA MALETA 0.90X0.50X0.50 MTS	928.00		0.00		928.00	
1243-1-000004-000014	PERSIANA ENROLLABLE 3.00X2.80 MTS	18,444.00		0.00		18,444.00	
1243-1-000004-000015	VITRINA FABRICADA EN MDF MELAMINIZADO	0.00		22,040.00		22,040.00	
1243-2	Instrumental Médico y de Laboratorio	1,107,121.08		0.00		1,107,121.08	
1243-2-000001	Instrumental Médico y de Laboratorio de Agricultura sustentable	1,107,121.08		0.00		1,107,121.08	
1243-2-000001-000001	MEDIDOR DE PH/MV/°C DE MESA	9,251.00		0.00		9,251.00	
1243-2-000001-000002	TERMOBALANZA DE HUMEDAD 90G	44,312.00		0.00		44,312.00	
1243-2-000001-000003	BALANZA DE PRECISION DIGITAL SCOUT SPX220G/0.10 G	8,711.69		0.00		8,711.69	
1243-2-000001-000004	MOLINO MANUAL DE HIERRO CON TOLVA DE 900G	17,516.00		0.00		17,516.00	
1243-2-000001-000005	VITRINA FUTURA DE LAMINA DE ACERO	6,264.00		0.00		6,264.00	
1243-2-000001-000007	DESVARADORA	60,000.00		0.00		60,000.00	
1243-2-000001-000008	ARADO	106,000.00		0.00		106,000.00	
1243-2-000001-000009	TRACTOR	710,000.00		0.00		710,000.00	
1243-2-000001-000010	RASTRA	138,000.00		0.00		138,000.00	
1243-2-000001-000011	CISTERNA ROTOPLAS 5,000 LTS	1,046.38		0.00		1,046.38	
1243-2-000001-000124	SISTEMA DE AIRE ACONDICIONADO GREE MOD 6WC12QB-D3NNB4E	6,020.01		0.00		6,020.01	
1244	Vehículos y Equipo de Transporte	2,476,831.99		0.00		2,476,831.99	
1244-1	Vehículos y Equipo Terrestre	2,476,831.99		0.00		2,476,831.99	
1244-1-000001	VEHÍCULOS Y EQUIPO TERRESTRE ACUMULADO 2016 Y ANT	2,130,331.99		0.00		2,130,331.99	
1244-1-000002	TOYOTA COROLLA 2020.	346,500.00		0.00		346,500.00	
1245	Equipo de Defensa y Seguridad	166,161.45		49,474.00		215,635.45	



**UNIVERSIDAD TECNOLÓGICA DE ESCUINAPA**  
**CAMINO AL GUASIMAL S/N, ESCUINAPA. UTE130704MEA**  
**BALANZA DE COMPROBACION DE ENERO A DICIEMBRE DE 2021**

Cuenta	Nombre	Saldo Anterior		Movimientos		Saldo Actual	
		Debe	Haber	Debe	Haber	Debe	Haber
1245-1	EQUIPO DE DEFENSA Y SEGURIDAD	166,161.45		49,474.00		215,635.45	
1245-1-000001	EQUIPO DE DEFENSA Y SEGURIDAD ACUMULADO 2016 Y ANT	146,011.00		0.00		146,011.00	
1245-1-000002	CAMARA DE SEGURIDAD DOMO IN/OUT AUDIO	17,699.28		0.00		17,699.28	
1245-1-000003	MONTAJE DE PARED DOMOS	2,451.17		0.00		2,451.17	
1245-1-000004	EQUIPO DE SEGURIDAD GATEWAY EM500	0.00		28,594.00		28,594.00	
1245-1-000005	PEDALES MAGNETICOS	0.00		20,880.00		20,880.00	
1246	Maquinaria, Otros Equipos y Herramientas	1,386,761.15		223,483.57		1,610,244.72	
1246-1	Maquinaria y Equipo Agropecuario	635,722.08		117,127.81		752,849.89	
1246-1-000001	MAQUINARIA Y EQUIPO AGROPECUARIO ACUMULADO 2016 Y ANT	14,957.00		0.00		14,957.00	
1246-1-000002	EQUIPO DE LABORATORIO DE AGRICULTURA PROYECTO FLORACION	179,799.00		0.00		179,799.00	
1246-1-000003	MICROSCOPIO BONOCULAR BIOLOGICO VE-B3	13,760.00		0.00		13,760.00	
1246-1-000004	MEDIDOR DE PH/MV/°C DE MESA SM-38 W	9,268.01		0.00		9,268.01	
1246-1-000005	GPS GARMIN 64 GPS+ GLONASS+WAAS A	7,825.00		0.00		7,825.00	
1246-1-000006	GPS GARMIN 64 GPS+ GLONASS+WAAS B	7,825.00		0.00		7,825.00	
1246-1-000009	CARTAS MUNSELL PARA SUELOS.	9,280.00		0.00		9,280.00	
1246-1-000010	MICROSCOPIO BINOCULAR CXL LUZ LED OCULAR 10X PLATINA MOV SEMIPLANACHROMATICO 4,10,40 Y 100X OIL	14,384.00		0.00		14,384.00	
1246-1-000011	MICROSCOPIO BINOCULAR CXL LUZ LED OCULAR 10X PLATINA MOV SEMIPLANACHROMATICO 4,10,40 Y 100X OIL	14,384.00		0.00		14,384.00	
1246-1-000012	MICROSCOPIO BINOCULAR CXL LUZ LED OCULAR 10X PLATINA MOVIL ,OBJETIVO SEMIPLANACHROMATICO 4,10,40 Y 100X OIL	14,384.00		0.00		14,384.00	
1246-1-000013	CENTRIFUGA REFRIGERADA DE MESA.	313,896.07		0.00		313,896.07	
1246-1-000014	ENFRIADOR DE BOTELLAS	4,176.00		0.00		4,176.00	
1246-1-000015	REPISA INDUSTRI. DE ACERO INOX T-304 1.15X45 CM	3,944.00		0.00		3,944.00	
1246-1-000016	MESA DE TRABAJO LISA EN ACERO INOXIDABLE 2.90 MTS X70CMX90CM	19,488.00		0.00		19,488.00	
1246-1-000019	BOMBA 5HP	8,352.00		0.00		8,352.00	
1246-1-000020	DESBROZADORA PROFESIONAL 545FR	0.00		23,353.41		23,353.41	
1246-1-000021	MOTOSIERRA KAWASHIMA MK5620	0.00		6,728.00		6,728.00	
1246-1-000022	MICROSCOPIO BINOCULAR SISTEMA ILUM LED CX23	0.00		43,523.20		43,523.20	
1246-1-000023	MICROSCOPIO BINOCULAR SISTEMA ILUM LED CX23	0.00		43,523.20		43,523.20	
1246-2	Maquinaria y Equipo Industrial	65,346.09		0.00		65,346.09	
1246-2-000001	Diablito	1,480.00		0.00		1,480.00	
1246-2-000002	MATERIALES Y HERRAMIENTAS DE TRABAJO	20,366.09		0.00		20,366.09	
1246-2-000003	TRANSFORMADOR TIPO SECO 15KV ELEVADOR 220V -440V	43,500.00		0.00		43,500.00	
1246-4	Sistemas de Aire Acondicionado, Calefacción y de Refrigeración Industrial y Comercial	14,999.99		0.00		14,999.99	
1246-4-000001	SISTEMAS DE AIRE ACONDICIONADO,CALEFACCIÓN Y DE REFRIGERACIÓN INDUSTRIAL Y COMERCIA ACUMULADO 2016 Y ANT	14,999.99		0.00		14,999.99	
1246-6	Equipos de Generación Eléctrica, Aparatos y Accesorios Eléctricos	579,072.00		90,779.28		669,851.28	
1246-6-000001	MODULO FOTOVOLTAICO	579,072.00		0.00		579,072.00	
1246-6-000003	Modulo Solar Epcom 330W	0.00		55,793.68		55,793.68	
1246-6-000004	INVERSOR DE 8SOL 220V MONITOREO REMOTO	0.00		34,985.60		34,985.60	



**UNIVERSIDAD TECNOLÓGICA DE ESCUINAPA**  
**CAMINO AL GUASIMAL S/N, ESCUINAPA. UTE130704MEA**  
**BALANZA DE COMPROBACION DE ENERO A DICIEMBRE DE 2021**

Cuenta	Nombre	Saldo Anterior		Movimientos		Saldo Actual	
		Debe	Haber	Debe	Haber	Debe	Haber
1246-7	Herramientas y Máquinas-Herramienta	91,620.99		15,576.48		107,197.47	
1246-7-000001	HERRAMIENTAS Y MÁQUINA-HERRAMIENTA ACUMULADO 2016 Y ANT	17,220.99		0.00		17,220.99	
1246-7-000002	TANQUE HIDRONEUMÁTICO (SIST DE BOMBEO).	68,000.00		15,576.48		83,576.48	
1246-7-000004	MOTOBOMBA HONDA DE 2"X2" 5.5 HP CON SENSOR	6,400.00		0.00		6,400.00	
1247	Colecciones, Obras de Arte y Objetos Valiosos	16,715.60		0.00		16,715.60	
1247-1	Bienes Artísticos, Culturales y Científicos	16,715.60		0.00		16,715.60	
1247-1-000001	BIENES ARTÍSTICOS,CULTURALES Y CIENTÍFICOS ACUMULADOS 2016 Y ANT	16,715.60		0.00		16,715.60	
1250	Activos Intangibles	127,328.94		0.00		127,328.94	
1251	Software	127,328.94		0.00		127,328.94	
1251-1	PROGRAMA DE CONTROL ESCOLAR	49,498.94		0.00		49,498.94	
1251-1-000001	LICENCIA SOFTWARE DE CONTROL ESCOLAR	49,498.94		0.00		49,498.94	
1251-3	LICENCIA EDUCACIONAL SOLIDWORKS CLASS PACK 2019-2020 NETWORK 30 USERS	30,000.00		0.00		30,000.00	
1251-4	LICENCIA EDUCACIONAL SOLIDWORKS CLASS PACK 2019-2020 NETWORK 70 USERS	47,830.00		0.00		47,830.00	
1260	Depreciación, Deterioro y Amortización Acumulada de Bienes		39,412,198.94		7,197,526.81		46,609,725.75
1261	Depreciación Acumulada de Bienes Inmuebles		21,883,333.33		5,250,000.00		27,133,333.33
1261-1	DEPRECIACION ACUMULADA DE BIENES INMUEBLES		21,883,333.33		5,250,000.00		27,133,333.33
1261-1-003000	EDIFICIOS NO HABITACIONALES		17,920,833.33		2,575,000.00		20,495,833.33
1261-1-004000	OTROS BIENES INMUEBLES		3,962,500.00		2,675,000.00		6,637,500.00
1263	Depreciación Acumulada de Bienes Muebles		17,444,382.41		1,921,583.53		19,365,965.94
1263-1	DEPRECIACIÓN ACUMULADA DE BIENES MUEBLES		17,444,382.41		1,921,583.53		19,365,965.94
1263-1-001000	MUEBLES DE OFICINA Y ESTANTERIA		2,563,169.29		330,185.69		2,893,354.98
1263-1-002000	MUEBLES EXCEPTO DE OFICINA Y ESTANTERIA		1,689,629.79		134,445.50		1,824,075.29
1263-1-003000	EQUIPO DE COMPUTO Y DE TECNOLOGIAS DE LA INFORMACION		7,391,237.22		310,111.64		7,701,348.86
1263-1-004000	OTROS MOBILIARIOS Y EQUIPO DE ADMINISTRACION		19,539.08		33,075.36		52,614.44
1263-1-005000	EQUIPOS Y APARATOS AUDIOVISUALES		75,185.27		111,201.38		186,386.65
1263-1-006000	APARATOS DEPORTIVOS		69.86		0.00		69.86
1263-1-007000	CAMARAS FOTOGRAFICAS Y DE VIDEO		32,333.95		11,087.58		43,421.53
1263-1-008000	OTRO MOBILIARIO Y EQUIPO EDUCACIONAL Y RECREATIVO		3,019,476.27		451,210.44		3,470,686.71
1263-1-009000	EQUIPO MEDICO Y DE LABORATORIO		586,135.89		112,600.30		698,736.19
1263-1-010000	INSTRUMENTAL MEDICO Y DE LABORATORIO		25,246.41		7,877.88		33,124.29
1263-1-011000	AUTOMOVILES Y EQUIPO TERRESTRE		1,491,455.97		69,300.00		1,560,755.97
1263-1-017000	EQUIPO DE DEFENSA Y SEGURIDAD		92,440.28		55,032.10		147,472.38
1263-1-018000	MAQUINARIA Y EQUIPO AGROPECUARIO		367,449.84		258,686.04		626,135.88
1263-1-019000	MAQUINARIA Y EQUIPO INDUSTRIAL		15,138.93		9,549.84		24,688.77
1263-1-021000	SISTEMAS DE AIRE ACONDICIONADO, CALEFACCION Y DE REFRIGERACION INDUSTRIAL Y COMERCIAL		15,690.86		7,869.12		23,559.98
1263-1-023000	EQUIPOS DE GENERACION ELECTRICA, APARATOS Y ACCESORIOS ELECTRICOS		33,779.20		4,073.94		37,853.14
1263-1-024000	HERRAMIENTAS Y MAQUINAS-HERRAMIENTAS		23,380.72		13,699.20		37,079.92
1263-1-025000	OTROS EQUIPOS		3,023.58		1,577.52		4,601.10





**UNIVERSIDAD TECNOLÓGICA DE ESCUINAPA**  
**CAMINO AL GUASIMAL S/N, ESCUINAPA. UTE130704MEA**  
**BALANZA DE COMPROBACION DE ENERO A DICIEMBRE DE 2021**

Cuenta	Nombre	Saldo Anterior		Movimientos		Saldo Actual	
		Debe	Haber	Debe	Haber	Debe	Haber
1265	Amortización Acumulada de Activos Intangibles		84,483.20		25,943.28		110,426.48
1265-1	AMORTIZACIÓN ACUMULADA DE ACTIVOS INTANGIBLES		84,483.20		25,943.28		110,426.48
1265-1-001000	SOFTWARE LIC DE CONTROL ESCOLAR		50,924.76		0.00		50,924.76
1265-1-007000	LICENCIAS INFORMATICAS E INTELECTUALES		33,558.44		25,943.28		59,501.72
2000	PASIVO	892,083.61		35,645,318.41	36,503,680.52		1,750,445.72
2100	PASIVO CIRCULANTE	892,083.61		35,645,318.41	36,503,680.52		1,750,445.72
2110	Cuentas por Pagar a Corto Plazo	892,083.61		35,645,318.41	36,503,680.52		1,750,445.72
2111	Servicios Personales por Pagar a Corto Plazo	353,877.47		18,830,806.98	18,872,565.13		395,635.62
2111-1	SERVICIOS PERSONALES POR PAGAR A CORTO PLAZO	3,210.01		15,932,566.63	15,929,362.62		6.00
2111-1-001000	SUELDOS POR PAGAR	3,210.01		15,932,566.63	15,929,362.62		6.00
2111-2	OBLIGACIONES DE SERVICIOS PERSONALES POR PAGAR	350,667.46		2,898,240.35	2,943,202.51		395,629.62
2111-2-000001	IMSS PATRONAL	109,395.59		1,406,460.08	1,407,196.89		110,132.40
2111-2-000002	SAR PATRONAL	122,057.28		768,101.68	790,902.96		144,858.56
2111-2-000003	INFONAVIT PATRONAL	119,214.59		723,678.59	745,102.66		140,638.66
2112	Proveedores por Pagar a Corto Plazo	30,939.00		12,764,759.16	13,470,684.07		736,863.91
2112-1	PROVEEDORES POR PAGAR A CORTO PLAZO	30,939.00		11,807,387.99	12,513,312.90		736,863.91
2112-1-000002	NUEVA WAL MART DE MEXICO, S. DE R.L. DE C.V.		0.00	135,119.74	135,119.74		0.00
2112-1-000003	RADIOMOVIL DIPSA S.A DE C.V.		1,402.00	22,493.00	21,091.00		0.00
2112-1-000005	OPERADORA POLAR, S.A. DE C.V.		0.00	9,117.60	9,117.60		0.00
2112-1-000008	COMISION FEDERAL DE ELECTRICIDAD		17,914.00	330,929.00	313,015.00		0.00
2112-1-000011	BANCO SANTANDER MEXICO SA		0.00	7,725.60	7,725.60		0.00
2112-1-000012	HOTEL IQ DE ESCUINAPA, S.A. DE C.V.		0.00	1,300.00	1,300.00		0.00
2112-1-000014	DURAN HERNANDEZ HUGO ALEJANDRO		0.00	30,277.00	30,277.00		0.00
2112-1-000020	LOLA FM SA DE CV		0.00	13,920.00	13,920.00		0.00
2112-1-000022	AGUILERA GONZALEZ CARLOS ALBERTO		0.00	49,532.00	49,532.00		0.00
2112-1-000025	BOJORQUEZ OLIVO JESUS MANUEL		0.00	7,660.00	7,660.00		0.00
2112-1-000027	MORENO MEDINA JUAN CARLOS		0.00	133,585.25	133,585.25		0.00
2112-1-000032	DIAZ CAÑEDO PLACIDO GUADALUPE		0.00	14,323.16	14,323.16		0.00
2112-1-000033	FAUSTO HERNANDEZ JOSE JAIME		0.00	9,237.00	9,237.00		0.00
2112-1-000035	ONTIVEROS QUINTERO JULIETA		0.00	4,090.47	4,090.47		0.00
2112-1-000037	MILLAN GAMIÑO MAHATMA		0.00	201,654.00	201,654.00		0.00
2112-1-000039	GAS EXPRESS NIETO S.A. DE C.V.		0.00	8,242.24	8,242.24		0.00
2112-1-000040	MILLAN BELMONTE FRANCISCO MANUEL		0.00	18,560.00	18,560.00		0.00
2112-1-000041	GUZMAN SOLIS ADAN		0.00	85,289.32	85,289.32		0.00
2112-1-000043	OFFICE DEPOT DE MEXICO		0.00	6,052.45	6,052.45		0.00
2112-1-000045	SECRETARIA DE ADMINISTRACION Y FINANZAS		0.00	149,439.00	149,439.00		0.00
2112-1-000046	PETROPLAZA S.A. DE C.V.		0.00	274,000.00	274,000.00		0.00
2112-1-000051	SECRETARIA DE HACIENDA Y CREDITO PUBLICO		0.00	520.00	520.00		0.00
2112-1-000058	PRODUCTOS RIVERA DE ESCUINAPA S.A. DE C.V.		0.00	13,535.00	13,535.00		0.00



**UNIVERSIDAD TECNOLÓGICA DE ESCUINAPA**  
**CAMINO AL GUASIMAL S/N, ESCUINAPA. UTE130704MEA**  
**BALANZA DE COMPROBACION DE ENERO A DICIEMBRE DE 2021**

Cuenta	Nombre	Saldo Anterior		Movimientos		Saldo Actual	
		Debe	Haber	Debe	Haber	Debe	Haber
2112-1-000065	PREMIER DE ORIENTE MAZATLAN S DE RL DE CV		0.00	16,538.96	16,538.96		0.00
2112-1-000070	JUMAPAE		0.00	83,240.05	83,240.05		0.00
2112-1-000072	SALMAN MEDINA ANA LAURA		0.00	29,928.00	29,928.00		0.00
2112-1-000073	GODOY HIGUERA MARIA ELENA		0.00	47,919.74	47,919.74		0.00
2112-1-000076	RODRIGUEZ MONGE MIRYAM ARTEMISA		0.00	16,704.00	16,704.00		0.00
2112-1-000079	TAPIA ARELLANO PEDRO		0.00	11,660.00	11,660.00		0.00
2112-1-000081	SALAZAR GONZALEZ DANIEL		0.00	24,881.02	24,881.02		0.00
2112-1-000085	GONZALEZ URETA LUIS SEUL		0.00	4,799.99	4,799.99		0.00
2112-1-000096	ESPINOSA TOLEDO ANNA BELEN		0.00	76,265.20	76,265.20		0.00
2112-1-000097	GAS DEL PACIFICO SA DE CV		0.00	6,573.59	6,573.59		0.00
2112-1-000103	NUEVA AGROINDUSTRIAS DEL NORTE SA DE CV		0.00	9,127.50	9,127.50		0.00
2112-1-000126	SECRETARIA DE EDUCACION PUBLICA		0.00	79,780.00	79,780.00		0.00
2112-1-000142	INSTITUTO MEXICANO DEL SEGURO SOCIAL		0.00	1,394,280.57	1,394,280.57		0.00
2112-1-000143	PEREZ MONROY OSCAR		0.00	29,380.00	29,380.00		0.00
2112-1-000144	PLASENCIA JIMENEZ ESTELA		0.00	1,904.00	1,904.00		0.00
2112-1-000147	LIBRERIAS GONVILL, S.A. DE .C.V.		0.00	43,791.76	43,791.76		0.00
2112-1-000153	HERNANDEZ HERNANDE MARTIN REFUGIO		0.00	16,773.99	16,773.99		0.00
2112-1-000154	RODRIGUEZ DIAZ MARIA DE LOURDES		0.00	1,160.00	1,160.00		0.00
2112-1-000159	COMERCIALIZADORA HYDRO ENVIRONMENT S.A. DE C.V.		0.00	696.39	696.39		0.00
2112-1-000161	LIZARRAGA CRESPO JUAN LUIS		0.00	9,010.27	9,010.27		0.00
2112-1-000165	PEREZ LOPEZ MARTHA LORENA		0.00	28,943.84	28,943.84		0.00
2112-1-000169	ENTREGAS PUNTUALES S. DE R.L DE C.V.		0.00	1,100.01	1,100.01		0.00
2112-1-000175	FITCH VARGAS JUAN FRANCISCO		0.00	24,533.00	24,533.00		0.00
2112-1-000177	LIBRERIA EL SOTANO DE COYOACAN SA DE CV		0.00	12,498.21	12,498.21		0.00
2112-1-000179	FRANCO CABANILLAS CONSULTORES SC	580.00		8,052.14	7,760.40		288.26
2112-1-000189	PALOMARES RODRIGUEZ RAFAEL		0.00	46,482.14	46,482.14		0.00
2112-1-000191	CORONEL LUNA SILVIA		0.00	2,552.00	2,552.00		0.00
2112-1-000192	MOBILIARIOS Y SERVICIOS S.A. DE C.V		0.00	89,100.76	89,100.76		0.00
2112-1-000195	REFRIGERACION Y ACESORIOS SA DE CV		0.00	6,976.31	6,976.31		0.00
2112-1-000196	GRABADOS FERNANDEZ S DE RL DE CV.		0.00	65,656.00	65,656.00		0.00
2112-1-000204	BENITEZ AVILES JULIO FRANCISCO		0.00	4,060.00	4,060.00		0.00
2112-1-000205	MARES GALINDO SAMIRAMIS		0.00	229,937.11	229,937.11		0.00
2112-1-000216	COMUNICACION INTEGRAL DE NAYARIT SA DE CV		0.00	6,060.00	6,060.00		0.00
2112-1-000220	MORENO BARRIENTOS FRANCISCO JAVIER		0.00	17,400.00	17,400.00		0.00
2112-1-000222	SOLUCIONES EN INFORMATICA DEL NOROESTE SA DE CV		0.00	155,705.58	155,705.58		0.00
2112-1-000223	POPUL AUTO DE MAZATLAN SA DE CV		0.00	3,864.99	3,864.99		0.00
2112-1-000246	ELECTRICA VALDEZ SA DE CV		0.00	88,796.05	88,796.05		0.00
2112-1-000258	DANIEL PEREZ RIVERA		0.00	696.00	696.00		0.00
2112-1-000281	COLEON SA DE CV		0.00	221,241.00	221,241.00		0.00



**UNIVERSIDAD TECNOLÓGICA DE ESCUINAPA**  
**CAMINO AL GUASIMAL S/N, ESCUINAPA. UTE130704MEA**  
**BALANZA DE COMPROBACION DE ENERO A DICIEMBRE DE 2021**

Cuenta	Nombre	Saldo Anterior		Movimientos		Saldo Actual	
		Debe	Haber	Debe	Haber	Debe	Haber
2112-1-000296	HOME DEPOT MEXICO S. DE R.L. DE C.V.		0.00	28,075.52	28,075.52		0.00
2112-1-000299	EQUIPOS Y SERVICIOS ELECTRICOS DE MAZATLAN SA DE CV		0.00	15,576.48	15,576.48		0.00
2112-1-000307	JORGE RIVERA VALDEZ		0.00	23,419.00	23,419.00		0.00
2112-1-000319	COMPONENTES ELECTRONICOS Y DISPOSISTIVOS ESPECIALES SA DE CV		0.00	39,462.17	39,462.17		0.00
2112-1-000322	ZONIA RODRIGUEZ PEREZ		0.00	7,886.84	7,886.84		0.00
2112-1-000329	ABEL RIVERA VALDEZ		0.00	10,114.00	10,114.00		0.00
2112-1-000333	TELEFONIA POR CABLE SA DE CV		0.00	142,680.00	142,680.00		0.00
2112-1-000334	COMPANIA HOTELERA EL AGUILA SA DE CV		0.00	6,800.00	6,800.00		0.00
2112-1-000351	PASTELERIAS PANAMA DE MAZATLAN SA DE CV		0.00	2,050.00	2,050.00		0.00
2112-1-000365	ARIANNA BERENICE CARREON MAGALLANES		0.00	105,961.89	105,961.89		0.00
2112-1-000383	EDUARDO RAMIREZ CERVANTES		0.00	10,428.00	10,428.00		0.00
2112-1-000391	GERARDO CASTILLO MELGOZA		0.00	52,649.89	52,649.89		0.00
2112-1-000404	SANCHEZ MORALES OSCAR		0.00	12,562.00	12,562.00		0.00
2112-1-000415	GUSTAVO SALCIDO CAMACHO		0.00	4,356.96	4,356.96		0.00
2112-1-000432	REYNAGA FLORES ANTONIO DE JESUS		0.00	6,496.00	6,496.00		0.00
2112-1-000435	ZAMUDIO RODRIGUEZ MARIA GUADALUPE		0.00	168,818.64	168,818.64		0.00
2112-1-000440	URIAS GARCIA AMADO		0.00	128,500.00	128,500.00		0.00
2112-1-000452	OPERADORA TORNAZ DE MAZATLAN, SA DE CV		0.00	5,820.40	5,820.40		0.00
2112-1-000459	REYES MAYORQUIN JESUS EDUARDO		0.00	40,426.00	40,426.00		0.00
2112-1-000460	OPERADORA OMX SA DE CV		0.00	6,215.30	6,215.30		0.00
2112-1-000468	JESUS ANTONIO LARA URIARTE		0.00	1,480.00	1,480.00		0.00
2112-1-000471	INMUEBLES URBANOS DE ESCUINAPA SA DE CV		0.00	13,920.00	13,920.00		0.00
2112-1-000484	BANCO NACIONAL DE MEXICO (BANAMEX)		0.00	2,876.80	2,876.80		0.00
2112-1-000486	FLORES ARAYA GUILLERMO ADGAR		0.00	29,600.60	29,600.60		0.00
2112-1-000488	NAJERA CISNEROS JOSE MANUEL		0.00	19,174.80	19,174.80		0.00
2112-1-000492	UNIVERSIDAD POLITECNICA DE SINALOA		0.00	556.53	556.53		0.00
2112-1-000494	PAOLA CECILIA DURAN HERNANDEZ		0.00	1,392.00	1,392.00		0.00
2112-1-000506	SISTEMAS EMPRESARIALES DABO SA DE CV		0.00	1,098.01	1,098.01		0.00
2112-1-000507	ALBERTO SALCIDO SANDOVAL		0.00	1,499.00	1,499.00		0.00
2112-1-000513	LOPEZ DIAZ JESUS ALBERTO		0.00	22,620.00	22,620.00		0.00
2112-1-000530	AUTOTRANSPORTE DE CARGA TRESGUERRA S.A DE C.V.		0.00	5,355.97	5,355.97		0.00
2112-1-000533	MUÑOZ FRIAS EMILIO		0.00	125,556.08	125,556.08		0.00
2112-1-000546	REDIMEDIC DE MEXICO SA DE CV		0.00	26,200.92	26,200.92		0.00
2112-1-000557	INMOBILIARIA PASEO DE LA REFORMA SA DE CV		0.00	2,388.00	2,388.00		0.00
2112-1-000574	BAHIZYE JAMIT MURUA		0.00	67,419.20	67,419.20		0.00
2112-1-000575	SISTEMAS DE TECNOLOGÍA HIDRAULICA Y AGRICOLAS SA DE CV		0.00	4,962.91	4,962.91		0.00
2112-1-000587	JOSE ANGEL CORTES SANDOVAL		0.00	6,750.00	6,750.00		0.00
2112-1-000593	MAQUINARIA DEL HUMAYA SA DE CV		0.00	13,230.94	13,230.94		0.00
2112-1-000596	VIOLETA JAZMIN TABOADA SANCHEZ		0.00	43,974.49	43,974.49		0.00



UNIVERSIDAD TECNOLÓGICA DE ESCUINAPA  
CAMINO AL GUASIMAL S/N, ESCUINAPA. UTE130704MEA  
BALANZA DE COMPROBACION DE ENERO A DICIEMBRE DE 2021

Cuenta	Nombre	Saldo Anterior		Movimientos		Saldo Actual	
		Debe	Haber	Debe	Haber	Debe	Haber
2112-1-000597	PARASOL INTERNACIONAL DE MEXICO SA DE CV		0.00	27,060.00	27,060.00		0.00
2112-1-000604	MORENO MERAZ FELIPE DE JESUS		0.00	7,163.00	7,163.00		0.00
2112-1-000610	LAB-TECH INSTRUMENTACION SA DE CV		0.00	137,916.34	137,916.34		0.00
2112-1-000618	GRUPO NAPRESA SA DE CV.		0.00	15,381.68	15,381.68		0.00
2112-1-000628	CHUBB SEGUROS MEXICO S.A		0.00	69,130.35	69,130.35		0.00
2112-1-000630	TECNOLOGIA Y MANUFACTURA, SA DE CV.		0.00	152,325.39	152,325.39		0.00
2112-1-000633	ELECTRONICA SANTA CATARINA SA. DE CV.		0.00	11,613.51	11,613.51		0.00
2112-1-000635	KURODA PLOMERIA Y AZULEJOS SA. DE CV.		0.00	18,500.12	18,500.12		0.00
2112-1-000647	MILLAN VILLA MANUEL		0.00	2,625.00	2,625.00		0.00
2112-1-000650	GUZMAN VAZQUEZ DANIEL GUADALUPE		0.00	46,717.84	46,717.84		0.00
2112-1-000653	ESTRADA TIZNADO JANILETH MAGDALENA		0.00	209,380.00	209,380.00		0.00
2112-1-000656	GUERRA ALTAMIRANO FABIOLA ESPERANZA		0.00	11,020.00	11,020.00		0.00
2112-1-000658	BUSTAMANTE GARATE LETICIA		0.00	1,053.00	1,053.00		0.00
2112-1-000661	SARACHO ZAMORA JESUS GASTON		0.00	7,000.00	7,000.00		0.00
2112-1-000680	GONZALEZ BEDOLLA ABRAHAM CHRISTOPER		11,043.00	59,299.00	48,256.00		0.00
2112-1-000681	ESTRELLA DE MAR HOTEL RESORT SA DE CV		0.00	8,850.00	8,850.00		0.00
2112-1-000682	DISEÑO TECNOLÓGICO EN LABORATORIOS SA DE CV.		0.00	25,108.16	25,108.16		0.00
2112-1-000692	MURUA ANDRADE OSCAR ALBERTO		0.00	50,147.21	50,147.21		0.00
2112-1-000693	CUATRO SURCOS SA DE CV.		0.00	497,990.51	497,990.51		0.00
2112-1-000695	AEROVIAS DE MEXICO SA DE CV.		0.00	23,178.00	23,178.00		0.00
2112-1-000704	SOFIA CASAS RUBI		0.00	151,822.54	151,822.54		0.00
2112-1-000711	GARCIA LIZARRAGA ROBERTO		0.00	80,459.92	80,459.92		0.00
2112-1-000713	NARCIO LIMON JUAN FRANCISCO		0.00	1,200.00	1,200.00		0.00
2112-1-000720	LIZARRAGA RIOS EXMA DELIA		0.00	5,950.80	5,950.80		0.00
2112-1-000724	PROVEEDORA DEL SOLDADOR DE MAZATLAN		0.00	10,415.64	10,415.64		0.00
2112-1-000726	CASTILLO PRADO VICTOR RAUL		0.00	45,684.14	45,684.14		0.00
2112-1-000727	CONCESIONARIA VUELA COMPAÑIA DE AVIACION S.A.P.I.DE C.V.		0.00	6,696.00	6,696.00		0.00
2112-1-000730	GONZALEZ MORA LEONARDO		0.00	230,065.12	230,065.12		0.00
2112-1-000744	CONSULTORIA INTEGRAL CORPORATIVA OLAN RUIZ S.C.		0.00	60,030.00	60,030.00		0.00
2112-1-000755	ASEGURADORA ASERTA, S.A DE C.V		0.00	12,987.36	12,987.36		0.00
2112-1-000759	BOJORQUEZ PACHECO JOSE RAMON		0.00	132,008.00	132,008.00		0.00
2112-1-000760	UGUALDE LLEREGUE DIANA ESTHER		0.00	102,165.00	102,165.00		0.00
2112-1-000764	FERRO EXTRACCIONES DEL PACIFICO SA DE CV.		0.00	100,885.20	100,885.20		0.00
2112-1-000771	TIRADO PICOS RAFAEL		0.00	119,788.56	119,788.56		0.00
2112-1-000773	TIRADO ONTIVEROS PERLA ISABEL		0.00	2,900.00	2,900.00		0.00
2112-1-000776	DISPERSORA LOGISTICA MX,SA DE CV.		0.00	95,092.67	95,092.67		0.00
2112-1-000780	MONTELONGO ORTIZ EDUARDO		0.00	33,528.00	41,528.00		8,000.00
2112-1-000782	FERROXCO S.A.DE C.V.		0.00	841.00	841.00		0.00
2112-1-000789	ZOOM VIDEO COMMUNICATIONS INC.		0.00	3,723.18	3,723.18		0.00



**UNIVERSIDAD TECNOLÓGICA DE ESCUINAPA**  
**CAMINO AL GUASIMAL S/N, ESCUINAPA. UTE130704MEA**  
**BALANZA DE COMPROBACION DE ENERO A DICIEMBRE DE 2021**

Cuenta	Nombre	Saldo Anterior		Movimientos		Saldo Actual	
		Debe	Haber	Debe	Haber	Debe	Haber
2112-1-000790	SORIA MATERIALES Y DECORACION S.A DE CV.		0.00	3,868.00	3,868.00		0.00
2112-1-000794	MERCADO LIBRE SA DE CV.		0.00	2,588.00	2,588.00		0.00
2112-1-000795	TERRASANA S.A.DE C.V.		0.00	29,820.00	29,820.00		0.00
2112-1-000797	SERVICIOS SINALOENSES DE NOTICIAS S.A DE C.V.		0.00	23,200.00	23,200.00		0.00
2112-1-000798	CONSEJO NACIONAL PARA LA CALIDAD DE LA EDUCACION TURISTICA A.C.		0.00	1,625.00	1,625.00		0.00
2112-1-000803	SILVERIO GONZALEZ ERNESTO		0.00	35,400.00	35,400.00		0.00
2112-1-000806	MONTES GARCIA JUAN CARLOS		0.00	12,266.77	12,266.77		0.00
2112-1-000807	ALEF PROGRAMA EDICATIVOS S.A DE C.V.		0.00	17,723.00	17,723.00		0.00
2112-1-000808	LIBRERIA OCHOA		0.00	21,817.00	21,817.00		0.00
2112-1-000809	INDUSTRIAL CORPORATIVO DE SERVICIOS S.A DE C.V		0.00	54,578.00	54,578.00		0.00
2112-1-000813	DESELCI SA DE CV		0.00	186,612.31	186,612.31		0.00
2112-1-000814	SOFIA IS		0.00	10,440.00	10,440.00		0.00
2112-1-000815	OLETA NAVARRO ROSA		0.00	487.20	487.20		0.00
2112-1-000816	MONROY RODRIGUEZ LAURA		0.00	60,262.00	60,262.00		0.00
2112-1-000817	DE LA ROCHA NUÑEZ JORGE ALBERTO		0.00	3,770.00	3,770.00		0.00
2112-1-000818	HERNANDEZ MORA DIANNA ABIGAIL		0.00	2,784.00	2,784.00		0.00
2112-1-000819	TORRES EVANGELISTA ALEJANDRO		0.00	7,820.87	7,820.87		0.00
2112-1-000820	ROMO CRUZ BRAULIO ESTEBAN		0.00	35,545.88	35,545.88		0.00
2112-1-000821	VASANTAS COMUNICACIONES S.A P.I DE C.V.		0.00	3,000.00	3,000.00		0.00
2112-1-000822	DIAZ TIRADO MARIA DEL ROSARIO		0.00	5,187.52	5,187.52		0.00
2112-1-000823	PEREZ GONZALEZ AGUSTIN		0.00	60,900.00	60,900.00		0.00
2112-1-000824	SORIA VILLARR FERNANDO AGUSTIN		0.00	58,795.80	58,795.80		0.00
2112-1-000825	RAMOS RAMOS CLAUDIA		0.00	77,670.36	77,670.36		0.00
2112-1-000826	COLEGIO ANGLO ESPAÑOL DURANGO S.C.		0.00	62,727.00	62,727.00		0.00
2112-1-000827	TANNER MAQUINAS Y HERRAMIENTAS S.A DE C.V		0.00	37,684.23	37,684.23		0.00
2112-1-000828	RIEGO TECNIFICADO BALUARTE S.A DE C.V.		0.00	103,020.33	103,020.33		0.00
2112-1-000829	COTRERAS FLORES JOSE GENARO		0.00	2,400.00	2,400.00		0.00
2112-1-000830	NIEBLA MONTES PABLO ADRIAN		0.00	29,840.00	29,840.00		0.00
2112-1-000831	GONZALEZ TUCHMANN EDUARDO		0.00	152,416.38	152,416.38		0.00
2112-1-000832	CASTAÑEDA GUTIERREZ DAMIAN ISAAC		0.00	7,322.00	7,322.00		0.00
2112-1-000833	LABCONSTRU MAZA SA DE CV		0.00	16,820.00	16,820.00		0.00
2112-1-000834	CONSULTING EDUCATION MYM SC		0.00	16,860.00	16,860.00		0.00
2112-1-000835	CONTRERAS FLORES JOSE GENARO		0.00	10,000.00	10,000.00		0.00
2112-1-000836	FERNANDEZ VINIEGRA PROSPERO SERAFIN		0.00	8,360.00	8,360.00		0.00
2112-1-000837	GONZALEZ VILLELA MARIEL		0.00	34,472.53	34,472.53		0.00
2112-1-000838	AYALA OVADO OLIMPIA		0.00	1,098.00	1,098.00		0.00
2112-1-000839	LARA RODRIGUZ MIRIAM GUADALUPE		0.00	5,220.00	5,220.00		0.00
2112-1-000840	SUMIMAZ,S.A. DE C.V.		0.00	8,586.40	8,586.40		0.00
2112-1-000841	CHAVEZ OSUNA JESUS ALFONSO		0.00	23,200.00	23,200.00		0.00



**UNIVERSIDAD TECNOLÓGICA DE ESCUINAPA**  
**CAMINO AL GUASIMAL S/N, ESCUINAPA. UTE130704MEA**  
**BALANZA DE COMPROBACION DE ENERO A DICIEMBRE DE 2021**

Cuenta	Nombre	Saldo Anterior		Movimientos		Saldo Actual	
		Debe	Haber	Debe	Haber	Debe	Haber
2112-1-000842	URIBE ESPINOZA MARCOS		0.00	2,146.00	2,146.00		0.00
2112-1-000843	BRONET S.A DE C.V		0.00	133,389.55	133,389.55		0.00
2112-1-000844	IBARRA DANIEL PEDRO LUIS		0.00	23,800.00	23,800.00		0.00
2112-1-000845	JARA CUEVAS JOSE ANTONIO		0.00	56,712.40	56,712.40		0.00
2112-1-000846	SEMILLAS SAN FRANCISCO S. A.		0.00	57,960.00	57,960.00		0.00
2112-1-000847	Eduardo Chavarin Toledo		0.00	809.16	809.16		0.00
2112-1-000848	INSUMOS Y RIEGOS DEL SUR SA DE CV		0.00	22,005.00	22,005.00		0.00
2112-1-000849	HIDROSMART, S.A. DE C.V.		0.00	2,568.22	2,568.22		0.00
2112-1-000850	ADRIANA GUADALUPE VARGAS DIAZ		0.00	4,345.01	4,345.01		0.00
2112-1-000851	COMERCIALIZADORA SOSALEMA S.A DE C.V		0.00	17,724.80	17,724.80		0.00
2112-1-000852	EURO PUBLICIDAD EXTERIORS DE RL DE CV.		0.00	29,290.00	29,290.00		0.00
2112-1-000853	BONILLA AGUIRRE MARIA DEL ROSARIO		0.00	32,944.00	32,944.00		0.00
2112-1-000854	SHENZHEN GUAGDONG		0.00	798.00	798.00		0.00
2112-1-000855	CONTRERAS SANDOVAL JESUS RAMON		0.00	9,000.00	9,000.00		0.00
2112-1-000856	ZARAGOZA DELGADILLO JOSE DE JESUS		0.00	2,123.00	2,123.00		0.00
2112-1-000857	MANPOWER PROESSIONAL S.A DE C.V.		0.00	245,675.86	258,146.56		12,470.70
2112-1-000858	ACMAX DE MEXICO S.A DE C.V		0.00	25,743.15	25,743.15		0.00
2112-1-000859	ALANIS PUEBLA GUSTAVO		0.00	102,843.68	102,843.68		0.00
2112-1-000860	ZONA CHEF S.A DE C.V		0.00	28,830.69	28,830.69		0.00
2112-1-000861	INSTRUMENTOS DE MEDICION, DIAGNOSTICO,ANALISIS Y PRUEBA		0.00	24,698.00	24,698.00		0.00
2112-1-000862	VILLAREAL ARCE DARIA		0.00	8,120.00	8,120.00		0.00
2112-1-000863	IBAÑEZ ZEPEDA LAURA VIRIDIANA		0.00	18,258.46	18,258.46		0.00
2112-1-000864	MOLECULAR COCINA DE SENSACIONES SA DE CV.		0.00	8,358.00	8,358.00		0.00
2112-1-000865	PEREZ MORENO OLIVER		0.00	2,316.52	2,316.52		0.00
2112-1-000866	ELECTRO ABASTO DE MONTERREY S.A DE C.V		0.00	152,360.10	152,360.10		0.00
2112-1-000867	SIC COMERCIALIZADORA PARA LA INDUSTRIA DE LA CONSTRUCCION		0.00	16,802.61	16,802.61		0.00
2112-1-000868	PINTURAS THERMICAS DEL NORTE SA DE CV.		0.00	4,849.74	4,849.74		0.00
2112-1-000869	ADAME PINEDA JESUS		0.00	22,504.00	22,504.00		0.00
2112-1-000870	AEROENLACES NACIONALES SA DE CV.		0.00	4,899.89	4,899.89		0.00
2112-1-000871	COVARRUBIAS NAVARRO GENARO		0.00	6,264.00	6,264.00		0.00
2112-1-000872	STORELAB SA DE C.V		0.00	18,505.48	18,505.48		0.00
2112-1-000873	URIAS CASTELLON CLAUDIA ISABEL		0.00	31,383.79	31,383.79		0.00
2112-1-000874	MORALES NORIEGA MARIA DEL CARMEN		0.00	20,300.00	20,300.00		0.00
2112-1-000875	TREP CAMP SAPI DE CV		0.00	697,500.00	1,395,000.00		697,500.00
2112-1-000876	MARTINEZ VILLAREAL ANAIS IVETH		0.00	46,955.35	65,560.30		18,604.95
2112-1-000877	GOOGLE WORKSPACE		0.00	49.35	49.35		0.00
2112-1-000878	MUÑOZ SANDOVAL URIEL ALDAIR		0.00	50,100.00	50,100.00		0.00
2112-1-000879	SERNA MEDINA JUAN		0.00	2,320.00	2,320.00		0.00
2112-1-000880	CENTRO DE INVESTIGACION Y ASISTENCIA EN TECNOLOGIA Y DISEÑO DEL ESTADO DE JALISCO AC.		0.00	11,820.40	11,820.40		0.00



**UNIVERSIDAD TECNOLÓGICA DE ESCUINAPA**  
**CAMINO AL GUASIMAL S/N, ESCUINAPA. UTE130704MEA**  
**BALANZA DE COMPROBACION DE ENERO A DICIEMBRE DE 2021**

Cuenta	Nombre	Saldo Anterior		Movimientos		Saldo Actual	
		Debe	Haber	Debe	Haber	Debe	Haber
2112-1-000881	MONEDEROS MODERNOS DEL NOROESTE S.A DE C.V.		0.00	373,824.60	373,824.60		0.00
2112-1-000882	TONY TIENDAS S.A DE C.V.		0.00	8,592.62	8,592.62		0.00
2112-1-000883	LARRAZ VALLIN GERARDO ESTEBAN		0.00	2,000.00	2,000.00		0.00
2112-1-000884	RENDON GARCIA RAMON		0.00	8,978.40	8,978.40		0.00
2112-7	PROVEEDORES 2		0.00	957,371.17	957,371.17		0.00
2112-7-000760	PENTA ESPACIO SA DE CV		0.00	599,012.21	599,012.21		0.00
2112-7-000761	FACEBOOK IRELAND LIMITED		0.00	99.89	99.89		0.00
2112-7-000763	ELMY ELIZABETH CABALLERO BARRERA		0.00	360.00	360.00		0.00
2112-7-000764	CEJA PEREZ LIZETH GUADALUPE		0.00	54,685.88	54,685.88		0.00
2112-7-000765	PC ONLINE SA DE CV		0.00	44,750.11	44,750.11		0.00
2112-7-000769	SOLUCIONES ENERGETICAS SUSTENTABLES DE SINALOA S.S DE C.V.		0.00	112,891.20	112,891.20		0.00
2112-7-000770	BELMONTE GONZALEZ RAUL GUADALUPE		0.00	122,516.88	122,516.88		0.00
2112-7-000771	VENEGAS MANJARREZ ESPERANZA		0.00	21,471.60	21,471.60		0.00
2112-7-000772	BBVA BANCOMER		0.00	1,583.40	1,583.40		0.00
2117	Retenciones y Contribuciones por Pagar a Corto Plazo		506,952.14	3,128,550.99	3,239,545.04		617,946.19
2117-1	RETENCIONES Y CONTRIBUCIONES POR PAGAR A CORTO PLAZO		506,952.14	3,128,550.99	3,239,545.04		617,946.19
2117-1-000001	ISPT (SP)		365,753.07	2,012,886.00	2,061,269.35		414,136.42
2117-1-000003	PRESTAMO INFONAVIT		48,958.89	307,136.63	318,167.87		59,990.13
2117-1-000015	IMPUESTO ESTATAL SOBRE NOMINAS		71,741.00	410,986.00	401,733.00		62,488.00
2117-1-000017	PENSION ALIMENTICIA		0.00	2,387.55	3,401.40		1,013.85
2117-1-000019	10% ISR RETENCION HONORARIOS		777.78	4,652.00	4,000.36		126.14
2117-1-000021	3 % DE INSPECCION DE OBRA		0.00		14,072.18		14,072.18
2117-1-000022	5 AL MILLAR DE LA C.M.I.C.		0.00		2,345.36		2,345.36
2117-1-000025	IMSS EMPLEADOS		18,502.51	378,526.81	421,758.12		61,733.82
2117-1-000026	RETENCION IVA		1,218.89	11,976.00	12,797.40		2,040.29
2119	Otras Cuentas por Pagar a Corto Plazo		315.00	921,201.28	920,886.28		0.00
2119-1	OTRAS CUENTAS POR PAGAR A CORTO PLAZO		315.00	921,201.28	920,886.28		0.00
2119-1-000005	ACREEDORES DIVERSOS		315.00	921,201.28	920,886.28		0.00
2119-1-000005-000002	GUZMAN RODRIGUEZ PAVEL		315.00	2,518.05	2,203.05		0.00
2119-1-000005-000021	SECRETARIA DE EDUCACION PUBLICA		0.00	4,215.00	4,215.00		0.00
2119-1-000005-000022	GOBIERNO DEL ESTADO DE SINALOA		0.00	94,757.00	94,757.00		0.00
2119-1-000005-000023	SANTANDER COMISIONES BANCARIAS		0.00	8,027.20	8,027.20		0.00
2119-1-000005-000024	BANAMEX COMISIONES BANCARIAS		0.00	3,978.80	3,978.80		0.00
2119-1-000005-000027	BBVA BANCOMER ( COMISIONES BANCARIAS)		0.00	2,337.40	2,337.40		0.00
2119-1-000005-000028	INSTITUTO MEXICANO DEL SEGURO SOCIAL (PROVISION)		0.00	669,634.83	669,634.83		0.00
2119-1-000005-000029	SECRETARIA DE ADMON Y FINANZAS		0.00	135,733.00	135,733.00		0.00
3000	HACIENDA PUBLICA/PATRIMONIO		89,824,202.22	-6,850,784.65	-6,869,021.17		89,805,965.70
3100	HACIENDA PUBLICA/PATRIMONIO CONTRIBUIDO		106,804,904.92		0.00		106,804,904.92
3110	Aportaciones		106,804,904.92		0.00		106,804,904.92



**UNIVERSIDAD TECNOLÓGICA DE ESCUINAPA**  
**CAMINO AL GUASIMAL S/N, ESCUINAPA. UTE130704MEA**  
**BALANZA DE COMPROBACION DE ENERO A DICIEMBRE DE 2021**

Cuenta	Nombre	Saldo Anterior		Movimientos		Saldo Actual	
		Debe	Haber	Debe	Haber	Debe	Haber
3110-1	APORTACIONES		106,804,904.92		0.00		106,804,904.92
3200	HACIENDA PUBLICA/PATRIMONIO GENERADO		-16,980,702.70	-6,850,784.65	-6,869,021.17		-16,998,939.22
3210	Resultados del Ejercicio (Ahorro/Desahorro)		-6,902,323.93	-6,902,323.93	0.00		0.00
3210-1	Resultado del Ejercicio (Ahorro/Desahorro)		-6,902,323.93	-6,902,323.93	0.00		0.00
3220	Resultados de Ejercicios Anteriores		-9,982,118.59	51,539.28	-6,869,021.17		-16,902,679.04
3220-1	RESULTADOS DE EJERCICIOS ANTERIORES		-9,982,118.59	51,539.28	-6,869,021.17		-16,902,679.04
3220-1-000001	EJERCICIO 2013		5,494,461.61		0.00		5,494,461.61
3220-1-000003	EJERCICIO 2014		5,837,363.02		0.00		5,837,363.02
3220-1-000007	EJERCICIO 2015		244,834.12		0.00		244,834.12
3220-1-000008	EJERCICIO 2016		-5,949,664.02	6,000.00	0.00		-5,955,664.02
3220-1-000009	EJERCICIO 2017		-5,591,918.46		0.00		-5,591,918.46
3220-1-000010	EJERCICIO 2018		-8,417,111.23		0.00		-8,417,111.23
3220-1-000011	EJERCICIO 2019		-1,600,083.63		29,158.64		-1,570,924.99
3220-1-000012	EJERCICIO 2020		0.00	45,539.28	-6,898,179.81		-6,943,719.09
3250	Rectificaciones de Resultados de Ejercicios Anteriores		-96,260.18		0.00		-96,260.18
3252	Cambios por Errores Contables		-96,260.18		0.00		-96,260.18
3252-1	Cambios por Errores Contables		-96,260.18		0.00		-96,260.18
3252-1-000001	Cambios por Errores Contables		-96,260.18		0.00		-96,260.18
4000	INGRESOS Y OTROS BENEFICIOS		0.00	4,634.00	28,768,391.04		28,763,757.04
4100	INGRESOS DE GESTIÓN		0.00		4,580,722.48		4,580,722.48
4170	Ingresos por Venta de Bienes y Prestación de Servicios		0.00		4,580,722.48		4,580,722.48
4173	Ingresos por Venta de Bienes y Prestación de Servicios de Entidades Paraestatales y Fideicomisos No Empresariales y No Financieros		0.00		4,580,722.48		4,580,722.48
4173-7	Ingresos por ventas de bienes y servicios		0.00		4,580,722.48		4,580,722.48
4173-7-730101	PREINSCRIPCIONES		0.00		41,640.00		41,640.00
4173-7-730102	RE-INSCRIPCIONES		0.00		66,080.00		66,080.00
4173-7-730103	EXAMENES EXTRAORDINARIOS		0.00		102,950.00		102,950.00
4173-7-730104	EXAMEN MEDICO		0.00		128,605.37		128,605.37
4173-7-730105	CUOTAS MENSUALES		0.00		2,506,364.00		2,506,364.00
4173-7-730106	CUOTAS ANUALES		0.00		366,641.00		366,641.00
4173-7-730107	CONSTANCIAS / KARDEX		0.00		4,140.00		4,140.00
4173-7-730108	INGLES ENE-ABRIL		0.00		34,670.00		34,670.00
4173-7-730109	INGLES MAYO-AGOSTO		0.00		20,300.00		20,300.00
4173-7-730110	INGLES SEP-DIC		0.00		32,830.00		32,830.00
4173-7-730111	TSU-TITULACION		0.00		357,100.00		357,100.00
4173-7-730112	LIC-ING TITULACION		0.00		672,478.00		672,478.00
4173-7-730115	BAJAS		0.00		8,800.00		8,800.00
4173-7-730116	REPOSICION DE CREDENCIAL		0.00		2,050.00		2,050.00
4173-7-730118	OTROS INGRESOS		0.00		89,164.11		89,164.11
4173-7-730119	REMEDIALES		0.00		23,900.00		23,900.00





UNIVERSIDAD TECNOLÓGICA DE ESCUINAPA  
CAMINO AL GUASIMAL S/N, ESCUINAPA. UTE130704MEA  
BALANZA DE COMPROBACION DE ENERO A DICIEMBRE DE 2021

Cuenta	Nombre	Saldo Anterior		Movimientos		Saldo Actual	
		Debe	Haber	Debe	Haber	Debe	Haber
4173-7-730120	INSCRIPCIONES		0.00		38,860.00		38,860.00
4173-7-730121	PLAYERA OFICIAL		0.00		81,750.00		81,750.00
4173-7-730122	DONATIVOS		0.00		2,400.00		2,400.00
4200	PARTICIPACIONES, APORTACIONES, CONVENIOS, INCENTIVOS DERIVADOS DE LA COLABORACIÓN FISCAL, FONDOS DISTINTOS DE APORTACIONES, TRANSFERENCIAS, ASIGNACIONES, SUBSIDIOS Y SUBVENCIONES, Y PENSIONES Y JUBILACIONES		0.00		24,183,029.80		24,183,029.80
4220	Transferencias, Asignaciones, Subsidios y Subvenciones, y Pensiones y Jubilaciones		0.00		24,183,029.80		24,183,029.80
4223	Subsidios y Subvenciones		0.00		24,183,029.80		24,183,029.80
4223-9	Transferencias, Asignaciones, Subsidios y Otras Ayudas		0.00		24,183,029.80		24,183,029.80
4223-9-930101	SAF GOB ESTADO DE SINALOA		0.00		11,656,803.80		11,656,803.80
4223-9-930103	BECAS 2021 ESTATAL		0.00		1,260,000.00		1,260,000.00
4223-9-930201	SEP		0.00		11,266,226.00		11,266,226.00
4300	OTROS INGRESOS Y BENEFICIOS		0.00	4,634.00	4,638.76		4.76
4310	Ingresos Financieros		0.00		4.69		4.69
4319	Otros Ingresos Financieros		0.00		4.69		4.69
4319-1	Otros Ingresos Financieros		0.00		4.69		4.69
4319-1-000001	Rendimientos de cuentas bancarias	0.00		0.00	4.69	-4.69	
4390	Otros Ingresos y Beneficios Varios		0.00	4,634.00	4,634.07		0.07
4399	Otros Ingresos y Beneficios Varios		0.00	4,634.00	4,634.07		0.07
4399-1	OTROS INGRESOS VARIOS		0.00	4,634.00	4,634.07		0.07
4399-1-000001	DIFERENCIA POR REDONDEO		0.00	4,634.00	4,634.07		0.07
5000	GASTOS Y OTRAS PERDIDAS	0.00		38,217,929.39	2.24	38,217,927.15	
5100	GASTOS DE FUNCIONAMIENTO	0.00		29,621,399.78		29,621,399.78	
5110	Servicios Personales	0.00		19,557,771.51		19,557,771.51	
5111	Remuneraciones al Personal de Carácter Permanente	0.00		14,127,147.82		14,127,147.82	
5111-1	SERVICIOS PERSONALES	0.00		14,127,147.82		14,127,147.82	
5111-1-113001	SUELDO BASE	0.00		191,093.19		191,093.19	
5111-1-113001-000003	SECRETARIAL Y ACADEMICA	0.00		191,093.19		191,093.19	
5111-1-113001-000003-000003	SECRETARIAL Y ACADEMICA	0.00		191,093.19		191,093.19	
5111-1-113001-000003-000003-000005	2018 INGRESOS PROPIOS 2018	0.00		191,093.19		191,093.19	
5111-1-113002	Sueldos base al personal permanente - 002	0.00		13,936,054.63		13,936,054.63	
5111-1-113002-000001	RECTORIA	0.00		13,475,458.49		13,475,458.49	
5111-1-113002-000001-000001	RECTORIA	0.00		13,475,458.49		13,475,458.49	
5111-1-113002-000001-000001-000001	ESTATAL RECURSO ORDINARIO 2020	0.00		6,890,273.64		6,890,273.64	
5111-1-113002-000001-000001-000002	2021 POA FEDERAL	0.00		6,585,184.85		6,585,184.85	
5111-1-113002-000003	SECRETARIAL Y ACADEMICA	0.00		460,596.14		460,596.14	
5111-1-113002-000003-000003	SECRETARIAL Y ACADEMICA	0.00		460,596.14		460,596.14	
5111-1-113002-000003-000003-000005	PROYECTO DE RECURSOS INGRESOS PROPIOS DE EJERCICIOS ANTERIORES	0.00		460,596.14		460,596.14	
5113	Remuneraciones Adicionales y Especiales	0.00		2,101,554.89		2,101,554.89	



**UNIVERSIDAD TECNOLÓGICA DE ESCUINAPA**  
**CAMINO AL GUASIMAL S/N, ESCUINAPA. UTE130704MEA**  
**BALANZA DE COMPROBACION DE ENERO A DICIEMBRE DE 2021**

Cuenta	Nombre	Saldo Anterior		Movimientos		Saldo Actual	
		Debe	Haber	Debe	Haber	Debe	Haber
5113-1	SERVICIOS PERSONALES	0.00		2,101,554.89		2,101,554.89	
5113-1-132001	AGUINALDO	0.00		1,469,969.90		1,469,969.90	
5113-1-132001-000001	RECTORIA	0.00		1,469,366.77		1,469,366.77	
5113-1-132001-000001-000001	RECTORIA	0.00		1,469,366.77		1,469,366.77	
5113-1-132001-000001-000001-000001	PROYECTO DE RECURSO ESTATAL PARA EL EJERCICIO FISCAL 2017	0.00		1,086,528.14		1,086,528.14	
5113-1-132001-000001-000001-000002	PROYECTO DE RECURSO FEDERAL PARA EL EJERCICIO FISCAL 2017	0.00		382,838.63		382,838.63	
5113-1-132001-000003	SECRETARIAL Y ACADEMICA	0.00		603.13		603.13	
5113-1-132001-000003-000003	SECRETARIAL Y ACADEMICA	0.00		603.13		603.13	
5113-1-132001-000003-000003-000005	PROYECTO DE RECURSOS INGRESOS PROPIOS DE EJERCICIOS ANTERIORES	0.00		603.13		603.13	
5113-1-132002	PRIMA DE VACACIONAL	0.00		631,584.99		631,584.99	
5113-1-132002-000001	RECTORIA	0.00		623,141.67		623,141.67	
5113-1-132002-000001-000001	RECTORIA	0.00		623,141.67		623,141.67	
5113-1-132002-000001-000001-000001	PROYECTO DE RECURSO ESTATAL PARA EL EJERCICIO FISCAL 2017	0.00		121,093.63		121,093.63	
5113-1-132002-000001-000001-000002	PROYECTO DE RECURSO FEDERAL PARA EL EJERCICIO FISCAL 2017	0.00		502,048.04		502,048.04	
5113-1-132002-000003	SECRETARIAL Y ACADEMICA	0.00		8,443.32		8,443.32	
5113-1-132002-000003-000003	SECRETARIAL Y ACADEMICA	0.00		8,443.32		8,443.32	
5113-1-132002-000003-000003-000005	2018 INGRESOS PROPIOS 2018	0.00		8,443.32		8,443.32	
5114	Seguridad Social	0.00		2,925,244.20		2,925,244.20	
5114-1	SERVICIOS PERSONALES	0.00		2,925,244.20		2,925,244.20	
5114-1-141001	PREVISION SOCIAL	0.00		1,151,558.71		1,151,558.71	
5114-1-141001-000001	RECTORIA	0.00		1,065,767.82		1,065,767.82	
5114-1-141001-000001-000001	RECTORIA	0.00		1,065,767.82		1,065,767.82	
5114-1-141001-000001-000001-000001	PROYECTO DE RECURSO ESTATAL PARA EL EJERCICIO FISCAL 2017	0.00		1,065,767.82		1,065,767.82	
5114-1-141001-000003	SECRETARIAL Y ACADEMICA	0.00		85,790.89		85,790.89	
5114-1-141001-000003-000003	SECRETARIAL Y ACADEMICA	0.00		85,790.89		85,790.89	
5114-1-141001-000003-000003-000005	2018 INGRESOS PROPIOS 2018	0.00		85,790.89		85,790.89	
5114-1-141002	Aportaciones de seguridad social - 002	0.00		239,678.71		239,678.71	
5114-1-141002-000001	RECTORIA	0.00		96,345.26		96,345.26	
5114-1-141002-000001-000001	RECTORIA	0.00		96,345.26		96,345.26	
5114-1-141002-000001-000001-000002	2021 POA FEDERAL	0.00		96,345.26		96,345.26	
5114-1-141002-000003	SECRETARIAL Y ACADEMICA	0.00		143,333.45		143,333.45	
5114-1-141002-000003-000003	SECRETARIAL Y ACADEMICA	0.00		143,333.45		143,333.45	
5114-1-141002-000003-000003-000005	PROYECTO DE RECURSOS INGRESOS PROPIOS DE EJERCICIOS ANTERIORES	0.00		143,333.45		143,333.45	
5114-1-142001	Aportaciones a fondos de vivienda - 001	0.00		674,206.51		674,206.51	
5114-1-142001-000001	RECTORIA	0.00		674,206.51		674,206.51	
5114-1-142001-000001-000001	RECTORIA	0.00		674,206.51		674,206.51	
5114-1-142001-000001-000001-000001	PROYECTO DE RECURSO ESTATAL PARA EL EJERCICIO FISCAL 2017	0.00		445,882.13		445,882.13	
5114-1-142001-000001-000001-000002	PROYECTO DE RECURSO FEDERAL PARA EL EJERCICIO FISCAL 2017	0.00		228,324.38		228,324.38	



**UNIVERSIDAD TECNOLÓGICA DE ESCUINAPA**  
**CAMINO AL GUASIMAL S/N, ESCUINAPA. UTE130704MEA**  
**BALANZA DE COMPROBACION DE ENERO A DICIEMBRE DE 2021**

Cuenta	Nombre	Saldo Anterior		Movimientos		Saldo Actual	
		Debe	Haber	Debe	Haber	Debe	Haber
5114-1-143001	Aportaciones al sistema para el retiro - 001	0.00		859,800.27		859,800.27	
5114-1-143001-000001	RECTORIA	0.00		859,800.27		859,800.27	
5114-1-143001-000001-000001	RECTORIA	0.00		859,800.27		859,800.27	
5114-1-143001-000001-000001-000001	PROYECTO DE RECURSO ESTATAL PARA EL EJERCICIO FISCAL 2017	0.00		265,050.17		265,050.17	
5114-1-143001-000001-000001-000002	PROYECTO DE RECURSO FEDERAL PARA EL EJERCICIO FISCAL 2017	0.00		467,963.05		467,963.05	
5114-1-143001-000001-000001-000003	2021 INGRESOS PROPIOS	0.00		126,787.05		126,787.05	
5115	Otras Prestaciones Sociales y Económicas	0.00		403,824.60		403,824.60	
5115-1	SERVICIOS PERSONALES	0.00		403,824.60		403,824.60	
5115-1-152002	Indemnizaciones - 002	0.00		30,000.00		30,000.00	
5115-1-152002-000001	RECTORIA	0.00		30,000.00		30,000.00	
5115-1-152002-000001-000001	RECTORIA	0.00		30,000.00		30,000.00	
5115-1-152002-000001-000001-000001	2018 PROYECTO DE RECURSOS ESTATAL EJERCICIO 2018	0.00		30,000.00		30,000.00	
5115-1-159001	VALES DE DESPENSA	0.00		373,824.60		373,824.60	
5115-1-159001-000001	RECTORIA	0.00		347,325.70		347,325.70	
5115-1-159001-000001-000001	RECTORIA	0.00		347,325.70		347,325.70	
5115-1-159001-000001-000001-000002	2021 POA FEDERAL	0.00		347,325.70		347,325.70	
5115-1-159001-000003	SECRETARIAL Y ACADEMICA	0.00		26,498.90		26,498.90	
5115-1-159001-000003-000003	SECRETARIAL Y ACADEMICA	0.00		26,498.90		26,498.90	
5115-1-159001-000003-000003-000005	PROYECTO DE RECURSOS INGRESOS PROPIOS DE EJERCICIOS ANTERIORES	0.00		26,498.90		26,498.90	
5120	Materiales y Suministros	0.00		2,943,474.90		2,943,474.90	
5121	Materiales de Administración, Emisión de Documentos y Artículos Oficiales	0.00		763,679.38		763,679.38	
5121-2	MATERIALES Y SUMINISTROS	0.00		763,679.38		763,679.38	
5121-2-211001	MATERIALES, ÚTILES Y EQUIPOS MENORES DE OFICINA	0.00		90,445.80		90,445.80	
5121-2-211001-000001	RECTORIA	0.00		89,694.30		89,694.30	
5121-2-211001-000001-000001	RECTORIA	0.00		89,694.30		89,694.30	
5121-2-211001-000001-000001-000001	PROYECTO DE RECURSO ESTATAL PARA EL EJERCICIO FISCAL 2017	0.00		4,323.02		4,323.02	
5121-2-211001-000001-000001-000002	PROYECTO DE RECURSO FEDERAL PARA EL EJERCICIO FISCAL 2017	0.00		33,119.44		33,119.44	
5121-2-211001-000001-000001-000003	2021 INGRESOS PROPIOS	0.00		52,251.84		52,251.84	
5121-2-211001-000003	SECRETARIAL Y ACADEMICA	0.00		751.50		751.50	
5121-2-211001-000003-000003	SECRETARIAL Y ACADEMICA	0.00		751.50		751.50	
5121-2-211001-000003-000003-000005	2018 INGRESOS PROPIOS 2018	0.00		751.50		751.50	
5121-2-212001	Materiales y útiles de impresión y reproducción	0.00		82,001.60		82,001.60	
5121-2-212001-000001	RECTORIA	0.00		82,001.60		82,001.60	
5121-2-212001-000001-000001	RECTORIA	0.00		82,001.60		82,001.60	
5121-2-212001-000001-000001-000001	ESTATAL RECURSO ORDINARIO 2020	0.00		6,402.01		6,402.01	
5121-2-212001-000001-000001-000002	PROYECTO DE RECURSO FEDERAL PARA EL EJERCICIO FISCAL 2017	0.00		7,134.00		7,134.00	
5121-2-212001-000001-000001-000003	2021 INGRESOS PROPIOS	0.00		68,465.59		68,465.59	
5121-2-214001	Materiales, útiles y equipos menores de tecnologías de la información y comunicaciones	0.00		10,223.98		10,223.98	
5121-2-214001-000001	RECTORIA	0.00		10,223.98		10,223.98	



**UNIVERSIDAD TECNOLÓGICA DE ESCUINAPA**  
**CAMINO AL GUASIMAL S/N, ESCUINAPA. UTE130704MEA**  
**BALANZA DE COMPROBACION DE ENERO A DICIEMBRE DE 2021**

Cuenta	Nombre	Saldo Anterior		Movimientos		Saldo Actual	
		Debe	Haber	Debe	Haber	Debe	Haber
5121-2-214001-000001-000001	RECTORIA	0.00		10,223.98		10,223.98	
5121-2-214001-000001-000001-000001	ESTATAL RECURSO ORDINARIO 2020	0.00		2,298.34		2,298.34	
5121-2-214001-000001-000001-000003	2021 INGRESOS PROPIOS	0.00		7,925.64		7,925.64	
5121-2-215001	Material impreso e información digital	0.00		374,715.57		374,715.57	
5121-2-215001-000001	RECTORIA	0.00		260,221.44		260,221.44	
5121-2-215001-000001-000001	RECTORIA	0.00		260,221.44		260,221.44	
5121-2-215001-000001-000001-000001	PROYECTO DE RECURSO ESTATAL PARA EL EJERCICIO FISCAL 2017	0.00		37,178.00		37,178.00	
5121-2-215001-000001-000001-000002	PROYECTO DE RECURSO FEDERAL PARA EL EJERCICIO FISCAL 2017	0.00		45,443.00		45,443.00	
5121-2-215001-000001-000001-000003	2021 INGRESOS PROPIOS	0.00		177,600.44		177,600.44	
5121-2-215001-000003	SECRETARIAL Y ACADEMICA	0.00		114,494.13		114,494.13	
5121-2-215001-000003-000003	SECRETARIAL Y ACADEMICA	0.00		114,494.13		114,494.13	
5121-2-215001-000003-000003-000004	ECONOMIAS DE EJERCICIOS ANTERIORES	0.00		113,216.13		113,216.13	
5121-2-215001-000003-000003-000005	PROYECTO DE RECURSOS INGRESOS PROPIOS DE EJERCICIOS ANTERIORES	0.00		1,278.00		1,278.00	
5121-2-215003	IMPRESIONES	0.00		8,104.92		8,104.92	
5121-2-215003-000001	RECTORIA	0.00		8,104.92		8,104.92	
5121-2-215003-000001-000001	RECTORIA	0.00		8,104.92		8,104.92	
5121-2-215003-000001-000001-000001	2021 POA ESTATAL	0.00		8,104.92		8,104.92	
5121-2-216001	MATERIAL Y UTILES DE ASEO	0.00		140,770.97		140,770.97	
5121-2-216001-000001	RECTORIA	0.00		130,158.97		130,158.97	
5121-2-216001-000001-000001	RECTORIA	0.00		130,158.97		130,158.97	
5121-2-216001-000001-000001-000001	PROYECTO DE RECURSO ESTATAL PARA EL EJERCICIO FISCAL 2017	0.00		26,627.48		26,627.48	
5121-2-216001-000001-000001-000002	PROYECTO DE RECURSO FEDERAL PARA EL EJERCICIO FISCAL 2017	0.00		46,915.97		46,915.97	
5121-2-216001-000001-000001-000003	2021 INGRESOS PROPIOS	0.00		56,615.52		56,615.52	
5121-2-216001-000003	SECRETARIAL Y ACADEMICA	0.00		10,612.00		10,612.00	
5121-2-216001-000003-000003	SECRETARIAL Y ACADEMICA	0.00		10,612.00		10,612.00	
5121-2-216001-000003-000003-000005	INGRESOS PROPIOS	0.00		10,612.00		10,612.00	
5121-2-217001	Materiales y útiles de enseñanza	0.00		37,671.59		37,671.59	
5121-2-217001-000001	RECTORIA	0.00		37,671.59		37,671.59	
5121-2-217001-000001-000001	RECTORIA	0.00		37,671.59		37,671.59	
5121-2-217001-000001-000001-000001	PROYECTO DE RECURSO ESTATAL PARA EL EJERCICIO FISCAL 2017	0.00		14,469.00		14,469.00	
5121-2-217001-000001-000001-000002	PROYECTO DE RECURSO FEDERAL PARA EL EJERCICIO FISCAL 2017	0.00		23,202.59		23,202.59	
5121-2-217002	Materiales y útiles de enseñanza - 002	0.00		19,744.95		19,744.95	
5121-2-217002-000003	SECRETARIAL Y ACADEMICA	0.00		19,744.95		19,744.95	
5121-2-217002-000003-000003	SECRETARIAL Y ACADEMICA	0.00		19,744.95		19,744.95	
5121-2-217002-000003-000003-000004	ECONOMIAS DE EJERCICIOS ANTERIORES	0.00		19,744.95		19,744.95	
5122	Alimentos y Utensilios	0.00		5,593.50		5,593.50	
5122-2	MATERIALES Y SUMINISTROS	0.00		5,593.50		5,593.50	
5122-2-221001	AGUA PURIFICADA	0.00		5,593.50		5,593.50	
5122-2-221001-000001	RECTORIA	0.00		5,593.50		5,593.50	



**UNIVERSIDAD TECNOLÓGICA DE ESCUINAPA**  
**CAMINO AL GUASIMAL S/N, ESCUINAPA. UTE130704MEA**  
**BALANZA DE COMPROBACION DE ENERO A DICIEMBRE DE 2021**

Cuenta	Nombre	Saldo Anterior		Movimientos		Saldo Actual	
		Debe	Haber	Debe	Haber	Debe	Haber
5122-2-221001-000001-000001	RECTORIA	0.00		5,593.50		5,593.50	
5122-2-221001-000001-000001-000001	PROYECTO DE RECURSO ESTATAL PARA EL EJERCICIO FISCAL 2017	0.00		393.50		393.50	
5122-2-221001-000001-000001-000002	PROYECTO DE RECURSO FEDERAL PARA EL EJERCICIO FISCAL 2017	0.00		5,200.00		5,200.00	
5124	Materiales y Artículos de Construcción y de Reparación	0.00		1,278,373.48		1,278,373.48	
5124-2	MATERIALES Y SUMINISTROS	0.00		1,278,373.48		1,278,373.48	
5124-2-242001	Cemento y productos de concreto - 001	0.00		53,190.44		53,190.44	
5124-2-242001-000001	RECTORIA	0.00		53,190.44		53,190.44	
5124-2-242001-000001-000001	RECTORIA	0.00		53,190.44		53,190.44	
5124-2-242001-000001-000001-000001	2021 POA ESTATAL	0.00		9,400.00		9,400.00	
5124-2-242001-000001-000001-000002	2021 POA FEDERAL	0.00		21,295.80		21,295.80	
5124-2-242001-000001-000001-000003	2021 INGRESOS PROPIOS	0.00		22,494.64		22,494.64	
5124-2-244001	Madera y productos de madera - 001	0.00		6,670.00		6,670.00	
5124-2-244001-000001	RECTORIA	0.00		6,670.00		6,670.00	
5124-2-244001-000001-000001	RECTORIA	0.00		6,670.00		6,670.00	
5124-2-244001-000001-000001-000001	2021 POA ESTATAL	0.00		6,670.00		6,670.00	
5124-2-246001	MATERIAL ELECTRICO DE EDIFICIOS PUBLICOS	0.00		443,463.36		443,463.36	
5124-2-246001-000001	RECTORIA	0.00		411,327.73		411,327.73	
5124-2-246001-000001-000001	RECTORIA	0.00		411,327.73		411,327.73	
5124-2-246001-000001-000001-000001	PROYECTO DE RECURSO ESTATAL PARA EL EJERCICIO FISCAL 2017	0.00		29,279.00		29,279.00	
5124-2-246001-000001-000001-000002	PROYECTO DE RECURSO FEDERAL PARA EL EJERCICIO FISCAL 2017	0.00		146,639.76		146,639.76	
5124-2-246001-000001-000001-000003	2021 INGRESOS PROPIOS	0.00		235,408.97		235,408.97	
5124-2-246001-000003	SECRETARIAL Y ACADEMICA	0.00		32,135.63		32,135.63	
5124-2-246001-000003-000003	SECRETARIAL Y ACADEMICA	0.00		32,135.63		32,135.63	
5124-2-246001-000003-000003-000004	ECONOMIAS DE EJERCICIOS ANTERIORES	0.00		10,420.43		10,420.43	
5124-2-246001-000003-000003-000005	INGRESOS PROPIOS	0.00		21,715.20		21,715.20	
5124-2-247001	Artículos metálicos para la construcción - 001	0.00		140,727.70		140,727.70	
5124-2-247001-000001	RECTORIA	0.00		140,727.70		140,727.70	
5124-2-247001-000001-000001	RECTORIA	0.00		140,727.70		140,727.70	
5124-2-247001-000001-000001-000001	2021 POA ESTATAL	0.00		48,215.40		48,215.40	
5124-2-247001-000001-000001-000002	2021 POA FEDERAL	0.00		47,560.00		47,560.00	
5124-2-247001-000001-000001-000003	2021 INGRESOS PROPIOS	0.00		44,952.30		44,952.30	
5124-2-248001	Materiales complementarios - 001	0.00		94,463.75		94,463.75	
5124-2-248001-000001	RECTORIA	0.00		90,287.75		90,287.75	
5124-2-248001-000001-000001	RECTORIA	0.00		90,287.75		90,287.75	
5124-2-248001-000001-000001-000002	2021 POA FEDERAL	0.00		17,976.10		17,976.10	
5124-2-248001-000001-000001-000003	2021 INGRESOS PROPIOS	0.00		72,311.65		72,311.65	
5124-2-248001-000003	SECRETARIAL Y ACADEMICA	0.00		4,176.00		4,176.00	
5124-2-248001-000003-000003	SECRETARIAL Y ACADEMICA	0.00		4,176.00		4,176.00	
5124-2-248001-000003-000003-000005	PROYECTO DE RECURSOS INGRESOS PROPIOS DE EJERCICIOS ANTERIORES	0.00		4,176.00		4,176.00	



**UNIVERSIDAD TECNOLÓGICA DE ESCUINAPA**  
**CAMINO AL GUASIMAL S/N, ESCUINAPA. UTE130704MEA**  
**BALANZA DE COMPROBACION DE ENERO A DICIEMBRE DE 2021**

Cuenta	Nombre	Saldo Anterior		Movimientos		Saldo Actual	
		Debe	Haber	Debe	Haber	Debe	Haber
5124-2-249001	Otros materiales y artículos de construcción y reparación - 001	0.00		343,614.30		343,614.30	
5124-2-249001-000001	RECTORIA	0.00		253,969.25		253,969.25	
5124-2-249001-000001-000001	RECTORIA	0.00		253,969.25		253,969.25	
5124-2-249001-000001-000001-000001	2021 POA ESTATAL	0.00		72,583.06		72,583.06	
5124-2-249001-000001-000001-000002	2021 POA FEDERAL	0.00		81,392.43		81,392.43	
5124-2-249001-000001-000001-000003	2021 INGRESOS PROPIOS	0.00		99,993.76		99,993.76	
5124-2-249001-000003	SECRETARIAL Y ACADEMICA	0.00		89,645.05		89,645.05	
5124-2-249001-000003-000003	SECRETARIAL Y ACADEMICA	0.00		89,645.05		89,645.05	
5124-2-249001-000003-000003-000005	PROYECTO DE RECURSOS INGRESOS PROPIOS DE EJERCICIOS ANTERIORES	0.00		89,645.05		89,645.05	
5124-2-249003	MATERIALES DE PLOMERIA	0.00		196,243.93		196,243.93	
5124-2-249003-000001	RECTORIA	0.00		183,154.36		183,154.36	
5124-2-249003-000001-000001	RECTORIA	0.00		183,154.36		183,154.36	
5124-2-249003-000001-000001-000001	2021 POA ESTATAL	0.00		70,678.19		70,678.19	
5124-2-249003-000001-000001-000002	2021 POA FEDERAL	0.00		87,902.95		87,902.95	
5124-2-249003-000001-000001-000003	2021 INGRESOS PROPIOS	0.00		24,573.22		24,573.22	
5124-2-249003-000003	SECRETARIAL Y ACADEMICA	0.00		13,089.57		13,089.57	
5124-2-249003-000003-000003	SECRETARIAL Y ACADEMICA	0.00		13,089.57		13,089.57	
5124-2-249003-000003-000003-000005	PROYECTO DE RECURSOS INGRESOS PROPIOS DE EJERCICIOS ANTERIORES	0.00		13,089.57		13,089.57	
5125	Productos Químicos, Farmacéuticos y de Laboratorio	0.00		118,699.56		118,699.56	
5125-2	MATERIALES Y SUMINISTROS	0.00		118,699.56		118,699.56	
5125-2-251001	Productos químicos básicos - 001	0.00		24,501.80		24,501.80	
5125-2-251001-000001	RECTORIA	0.00		24,501.80		24,501.80	
5125-2-251001-000001-000001	RECTORIA	0.00		24,501.80		24,501.80	
5125-2-251001-000001-000001-000002	2021 POA FEDERAL	0.00		24,501.80		24,501.80	
5125-2-255001	Materiales, accesorios y suministros de laboratorio	0.00		94,197.76		94,197.76	
5125-2-255001-000001	RECTORIA	0.00		89,643.60		89,643.60	
5125-2-255001-000001-000001	RECTORIA	0.00		89,643.60		89,643.60	
5125-2-255001-000001-000001-000002	2021 POA FEDERAL	0.00		74,745.70		74,745.70	
5125-2-255001-000001-000001-000003	2021 INGRESOS PROPIOS	0.00		14,897.90		14,897.90	
5125-2-255001-000003	SECRETARIAL Y ACADEMICA	0.00		4,554.16		4,554.16	
5125-2-255001-000003-000003	SECRETARIAL Y ACADEMICA	0.00		4,554.16		4,554.16	
5125-2-255001-000003-000003-000004	ECONOMIAS DE EJERCICIOS ANTERIORES	0.00		4,554.16		4,554.16	
5126	Combustibles, Lubricantes y Aditivos	0.00		254,000.00		254,000.00	
5126-2	MATERIALES Y SUMINISTROS	0.00		254,000.00		254,000.00	
5126-2-261001	COMBUSTIBLE Y LUBRICANTES	0.00		254,000.00		254,000.00	
5126-2-261001-000001	RECTORIA	0.00		219,000.00		219,000.00	
5126-2-261001-000001-000001	RECTORIA	0.00		219,000.00		219,000.00	
5126-2-261001-000001-000001-000001	PROYECTO DE RECURSO ESTATAL PARA EL EJERCICIO FISCAL 2017	0.00		43,000.00		43,000.00	



**UNIVERSIDAD TECNOLÓGICA DE ESCUINAPA**  
**CAMINO AL GUASIMAL S/N, ESCUINAPA. UTE130704MEA**  
**BALANZA DE COMPROBACION DE ENERO A DICIEMBRE DE 2021**

Cuenta	Nombre	Saldo Anterior		Movimientos		Saldo Actual	
		Debe	Haber	Debe	Haber	Debe	Haber
5126-2-261001-000001-000001-000002	PROYECTO DE RECURSO FEDERAL PARA EL EJERCICIO FISCAL 2017	0.00		136,000.00		136,000.00	
5126-2-261001-000001-000001-000003	2021 INGRESOS PROPIOS	0.00		40,000.00		40,000.00	
5126-2-261001-000003	SECRETARIAL Y ACADEMICA	0.00		35,000.00		35,000.00	
5126-2-261001-000003-000003	SECRETARIAL Y ACADEMICA	0.00		35,000.00		35,000.00	
5126-2-261001-000003-000003-000005	INGRESOS PROPIOS	0.00		35,000.00		35,000.00	
5127	Vestuario, Blancos, Prendas de Protección y Artículos Deportivos	0.00		206,933.42		206,933.42	
5127-2	MATERIALES Y SUMINISTROS	0.00		206,933.42		206,933.42	
5127-2-271001	Vestuario y uniformes - 001	0.00		184,838.38		184,838.38	
5127-2-271001-000001	RECTORIA	0.00		172,885.74		172,885.74	
5127-2-271001-000001-000001	RECTORIA	0.00		172,885.74		172,885.74	
5127-2-271001-000001-000001-000001	PROYECTO DE RECURSO ESTATAL PARA EL EJERCICIO FISCAL 2017	0.00		3,288.60		3,288.60	
5127-2-271001-000001-000001-000003	2021 INGRESOS PROPIOS	0.00		169,597.14		169,597.14	
5127-2-271001-000003	SECRETARIAL Y ACADEMICA	0.00		11,952.64		11,952.64	
5127-2-271001-000003-000003	SECRETARIAL Y ACADEMICA	0.00		11,952.64		11,952.64	
5127-2-271001-000003-000003-000005	INGRESOS PROPIOS	0.00		11,952.64		11,952.64	
5127-2-272001	Prendas de seguridad y protección personal	0.00		22,095.04		22,095.04	
5127-2-272001-000001	RECTORIA	0.00		22,095.04		22,095.04	
5127-2-272001-000001-000001	RECTORIA	0.00		22,095.04		22,095.04	
5127-2-272001-000001-000001-000003	2021 INGRESOS PROPIOS	0.00		22,095.04		22,095.04	
5129	Herramientas, Refacciones y Accesorios Menores	0.00		316,195.56		316,195.56	
5129-2	MATERIALES Y SUMINISTROS	0.00		316,195.56		316,195.56	
5129-2-291001	HERRAMIENTAS MENORES	0.00		171,066.27		171,066.27	
5129-2-291001-000001	RECTORIA	0.00		152,503.95		152,503.95	
5129-2-291001-000001-000001	RECTORIA	0.00		152,503.95		152,503.95	
5129-2-291001-000001-000001-000001	2021 POA ESTATAL	0.00		7,978.00		7,978.00	
5129-2-291001-000001-000001-000002	2021 POA FEDERAL	0.00		3,382.78		3,382.78	
5129-2-291001-000001-000001-000003	2021 INGRESOS PROPIOS	0.00		141,143.17		141,143.17	
5129-2-291001-000003	SECRETARIAL Y ACADEMICA	0.00		18,562.32		18,562.32	
5129-2-291001-000003-000003	SECRETARIAL Y ACADEMICA	0.00		18,562.32		18,562.32	
5129-2-291001-000003-000003-000005	PROYECTO DE RECURSOS INGRESOS PROPIOS DE EJERCICIOS ANTERIORES	0.00		18,562.32		18,562.32	
5129-2-294001	Refacciones y accesorios menores de equipo de cómputo y tecnologías de la información - 001	0.00		134,595.29		134,595.29	
5129-2-294001-000001	RECTORIA	0.00		134,595.29		134,595.29	
5129-2-294001-000001-000001	RECTORIA	0.00		134,595.29		134,595.29	
5129-2-294001-000001-000001-000001	2021 POA ESTATAL	0.00		13,805.00		13,805.00	
5129-2-294001-000001-000001-000002	2021 POA FEDERAL	0.00		72,032.05		72,032.05	
5129-2-294001-000001-000001-000003	2021 INGRESOS PROPIOS	0.00		48,758.24		48,758.24	
5129-2-298001	Refacciones y accesorios menores de maquinaria y otros equipos	0.00		10,534.00		10,534.00	
5129-2-298001-000001	RECTORIA	0.00		10,534.00		10,534.00	
5129-2-298001-000001-000001	RECTORIA	0.00		10,534.00		10,534.00	



UNIVERSIDAD TECNOLÓGICA DE ESCUINAPA  
CAMINO AL GUASIMAL S/N, ESCUINAPA. UTE130704MEA  
BALANZA DE COMPROBACION DE ENERO A DICIEMBRE DE 2021

Cuenta	Nombre	Saldo Anterior		Movimientos		Saldo Actual	
		Debe	Haber	Debe	Haber	Debe	Haber
5129-2-298001-000001-000001-000001	2021 POA ESTATAL	0.00		10,534.00		10,534.00	
5130	Servicios Generales	0.00		7,120,153.37		7,120,153.37	
5131	Servicios Básicos	0.00		1,454,299.69		1,454,299.69	
5131-3	SERVICIOS GENERALES	0.00		1,454,299.69		1,454,299.69	
5131-3-311001	ENERGIA ELECTRICA	0.00		313,015.00		313,015.00	
5131-3-311001-000001	RECTORIA	0.00		253,445.00		253,445.00	
5131-3-311001-000001-000001	RECTORIA	0.00		253,445.00		253,445.00	
5131-3-311001-000001-000001-000001	PROYECTO DE RECURSO ESTATAL PARA EL EJERCICIO FISCAL 2017	0.00		39,715.00		39,715.00	
5131-3-311001-000001-000001-000002	PROYECTO DE RECURSO FEDERAL PARA EL EJERCICIO FISCAL 2017	0.00		88,609.00		88,609.00	
5131-3-311001-000001-000001-000003	2021 INGRESOS PROPIOS	0.00		125,121.00		125,121.00	
5131-3-311001-000003	SECRETARIAL Y ACADEMICA	0.00		59,570.00		59,570.00	
5131-3-311001-000003-000003	SECRETARIAL Y ACADEMICA	0.00		59,570.00		59,570.00	
5131-3-311001-000003-000003-000005	INGRESOS PROPIOS	0.00		59,570.00		59,570.00	
5131-3-312001	GAS	0.00		14,315.88		14,315.88	
5131-3-312001-000001	RECTORIA	0.00		9,832.67		9,832.67	
5131-3-312001-000001-000001	RECTORIA	0.00		9,832.67		9,832.67	
5131-3-312001-000001-000001-000001	PROYECTO DE RECURSO ESTATAL PARA EL EJERCICIO FISCAL 2017	0.00		1,270.00		1,270.00	
5131-3-312001-000001-000001-000002	PROYECTO DE RECURSO FEDERAL PARA EL EJERCICIO FISCAL 2017	0.00		1,689.96		1,689.96	
5131-3-312001-000001-000001-000003	2021 INGRESOS PROPIOS	0.00		6,872.71		6,872.71	
5131-3-312001-000003	SECRETARIAL Y ACADEMICA	0.00		4,483.21		4,483.21	
5131-3-312001-000003-000003	SECRETARIAL Y ACADEMICA	0.00		4,483.21		4,483.21	
5131-3-312001-000003-000003-000005	INGRESOS PROPIOS	0.00		4,483.21		4,483.21	
5131-3-313001	AGUA	0.00		133,394.05		133,394.05	
5131-3-313001-000001	RECTORIA	0.00		91,823.05		91,823.05	
5131-3-313001-000001-000001	RECTORIA	0.00		91,823.05		91,823.05	
5131-3-313001-000001-000001-000001	PROYECTO DE RECURSO ESTATAL PARA EL EJERCICIO FISCAL 2017	0.00		3,701.56		3,701.56	
5131-3-313001-000001-000001-000002	PROYECTO DE RECURSO FEDERAL PARA EL EJERCICIO FISCAL 2017	0.00		47,151.52		47,151.52	
5131-3-313001-000001-000001-000003	2021 INGRESOS PROPIOS	0.00		40,969.97		40,969.97	
5131-3-313001-000003	SECRETARIAL Y ACADEMICA	0.00		41,571.00		41,571.00	
5131-3-313001-000003-000003	SECRETARIAL Y ACADEMICA	0.00		41,571.00		41,571.00	
5131-3-313001-000003-000003-000005	INGRESOS PROPIOS	0.00		41,571.00		41,571.00	
5131-3-315001	SERVICIO DE TELEFONÍA MÓVIL	0.00		8,048.00		8,048.00	
5131-3-315001-000001	RECTORIA	0.00		8,048.00		8,048.00	
5131-3-315001-000001-000001	RECTORIA	0.00		8,048.00		8,048.00	
5131-3-315001-000001-000001-000003	2021 INGRESOS PROPIOS	0.00		8,048.00		8,048.00	
5131-3-315002	TELEFONIA MOVIL	0.00		16,242.00		16,242.00	
5131-3-315002-000001	RECTORIA	0.00		11,158.00		11,158.00	
5131-3-315002-000001-000001	RECTORIA	0.00		11,158.00		11,158.00	
5131-3-315002-000001-000001-000001	ESTATAL RECURSO ORDINARIO 2020	0.00		2,775.00		2,775.00	





**UNIVERSIDAD TECNOLÓGICA DE ESCUINAPA**  
**CAMINO AL GUASIMAL S/N, ESCUINAPA. UTE130704MEA**  
**BALANZA DE COMPROBACION DE ENERO A DICIEMBRE DE 2021**

Cuenta	Nombre	Saldo Anterior		Movimientos		Saldo Actual	
		Debe	Haber	Debe	Haber	Debe	Haber
5131-3-315002-000001-000001-000002	2021 POA FEDERAL	0.00		8,383.00		8,383.00	
5131-3-315002-000003	SECRETARIAL Y ACADEMICA	0.00		5,084.00		5,084.00	
5131-3-315002-000003-000003	SECRETARIAL Y ACADEMICA	0.00		5,084.00		5,084.00	
5131-3-315002-000003-000003-000005	PROYECTO DE RECURSOS INGRESOS PROPIOS DE EJERCICIOS ANTERIORES	0.00		5,084.00		5,084.00	
5131-3-316001	SERVICIOS DE INTERNET Y SEÑAL SATELITAL	0.00		126,208.00		126,208.00	
5131-3-316001-000001	RECTORIA	0.00		99,504.80		99,504.80	
5131-3-316001-000001-000001	RECTORIA	0.00		99,504.80		99,504.80	
5131-3-316001-000001-000001-000001	ESTATAL RECURSO ORDINARIO 2020	0.00		14,813.20		14,813.20	
5131-3-316001-000001-000001-000002	2021 POA FEDERAL	0.00		23,780.00		23,780.00	
5131-3-316001-000001-000001-000003	2021 INGRESOS PROPIOS	0.00		60,911.60		60,911.60	
5131-3-316001-000003	SECRETARIAL Y ACADEMICA	0.00		26,703.20		26,703.20	
5131-3-316001-000003-000003	SECRETARIAL Y ACADEMICA	0.00		26,703.20		26,703.20	
5131-3-316001-000003-000003-000005	2018 INGRESOS PROPIOS 2018	0.00		26,703.20		26,703.20	
5131-3-317001	Servicios de acceso de Internet, redes y procesamiento de información - 001	0.00		102,040.00		102,040.00	
5131-3-317001-000001	RECTORIA	0.00		102,040.00		102,040.00	
5131-3-317001-000001-000001	RECTORIA	0.00		102,040.00		102,040.00	
5131-3-317001-000001-000001-000002	PROYECTO DE RECURSO FEDERAL PARA EL EJERCICIO FISCAL 2017	0.00		48,400.00		48,400.00	
5131-3-317001-000001-000001-000003	2021 INGRESOS PROPIOS	0.00		53,640.00		53,640.00	
5131-3-318001	CORREO	0.00		3,256.62		3,256.62	
5131-3-318001-000001	RECTORIA	0.00		3,256.62		3,256.62	
5131-3-318001-000001-000001	RECTORIA	0.00		3,256.62		3,256.62	
5131-3-318001-000001-000001-000001	PROYECTO DE RECURSO ESTATAL PARA EL EJERCICIO FISCAL 2017	0.00		2,666.62		2,666.62	
5131-3-318001-000001-000001-000002	PROYECTO DE RECURSO FEDERAL PARA EL EJERCICIO FISCAL 2017	0.00		295.00		295.00	
5131-3-318001-000001-000001-000003	2021 INGRESOS PROPIOS	0.00		295.00		295.00	
5131-3-319001	Servicios integrales y otros servicios	0.00		737,780.14		737,780.14	
5131-3-319001-000001	RECTORIA	0.00		547,157.99		547,157.99	
5131-3-319001-000001-000001	RECTORIA	0.00		547,157.99		547,157.99	
5131-3-319001-000001-000001-000001	PROYECTO DE RECURSO ESTATAL PARA EL EJERCICIO FISCAL 2017	0.00		94,063.63		94,063.63	
5131-3-319001-000001-000001-000002	PROYECTO DE RECURSO FEDERAL PARA EL EJERCICIO FISCAL 2017	0.00		158,755.61		158,755.61	
5131-3-319001-000001-000001-000003	2021 INGRESOS PROPIOS	0.00		294,338.75		294,338.75	
5131-3-319001-000003	SECRETARIAL Y ACADEMICA	0.00		190,622.15		190,622.15	
5131-3-319001-000003-000003	SECRETARIAL Y ACADEMICA	0.00		190,622.15		190,622.15	
5131-3-319001-000003-000003-000004	ECONOMIAS DE EJERCICIOS ANTERIORES	0.00		3,944.00		3,944.00	
5131-3-319001-000003-000003-000005	INGRESOS PROPIOS	0.00		186,678.15		186,678.15	
5132	Servicios de Arrendamiento	0.00		67,944.00		67,944.00	
5132-3	SERVICIOS GENERALES	0.00		67,944.00		67,944.00	
5132-3-326001	Arrendamiento de maquinaria, otros equipos y herramientas - 001	0.00		67,944.00		67,944.00	
5132-3-326001-000001	RECTORIA	0.00		67,944.00		67,944.00	
5132-3-326001-000001-000001	RECTORIA	0.00		67,944.00		67,944.00	



**UNIVERSIDAD TECNOLÓGICA DE ESCUINAPA**  
**CAMINO AL GUASIMAL S/N, ESCUINAPA. UTE130704MEA**  
**BALANZA DE COMPROBACION DE ENERO A DICIEMBRE DE 2021**

Cuenta	Nombre	Saldo Anterior		Movimientos		Saldo Actual	
		Debe	Haber	Debe	Haber	Debe	Haber
5132-3-326001-000001-000001-000001	ESTATAL RECURSO ORDINARIO 2020	0.00		12,180.00		12,180.00	
5132-3-326001-000001-000001-000002	2021 POA FEDERAL	0.00		6,264.00		6,264.00	
5132-3-326001-000001-000001-000003	2021 INGRESOS PROPIOS	0.00		49,500.00		49,500.00	
5133	Servicios Profesionales, Científicos y Técnicos y Otros Servicios	0.00		233,516.09		233,516.09	
5133-3	SERVICIOS GENERALES	0.00		233,516.09		233,516.09	
5133-3-331001	Servicios legales, de contabilidad, auditoría y relacionados - 001	0.00		13,384.62		13,384.62	
5133-3-331001-000001	RECTORIA	0.00		13,384.62		13,384.62	
5133-3-331001-000001-000001	RECTORIA	0.00		13,384.62		13,384.62	
5133-3-331001-000001-000001-000003	2021 INGRESOS PROPIOS	0.00		13,384.62		13,384.62	
5133-3-331003	Servicios legales, de contabilidad, auditoría y relacionados - 003	0.00		68,490.95		68,490.95	
5133-3-331003-000001	RECTORIA	0.00		68,490.95		68,490.95	
5133-3-331003-000001-000001	RECTORIA	0.00		68,490.95		68,490.95	
5133-3-331003-000001-000001-000002	2021 POA FEDERAL	0.00		68,490.95		68,490.95	
5133-3-332001	Servicios de diseño, arquitectura, ingeniería y actividades relacionadas - 001	0.00		16,820.00		16,820.00	
5133-3-332001-000001	RECTORIA	0.00		16,820.00		16,820.00	
5133-3-332001-000001-000001	RECTORIA	0.00		16,820.00		16,820.00	
5133-3-332001-000001-000001-000003	2021 INGRESOS PROPIOS	0.00		16,820.00		16,820.00	
5133-3-333002	SERVICIOS DE CONSULTORIA ADMVA Y TECNICA Y EN TICS	0.00		22,000.00		22,000.00	
5133-3-333002-000001	RECTORIA	0.00		22,000.00		22,000.00	
5133-3-333002-000001-000001	RECTORIA	0.00		22,000.00		22,000.00	
5133-3-333002-000001-000001-000001	2021 POA ESTATAL	0.00		22,000.00		22,000.00	
5133-3-334001	Servicios de capacitación	0.00		112,820.52		112,820.52	
5133-3-334001-000001	RECTORIA	0.00		111,195.52		111,195.52	
5133-3-334001-000001-000001	RECTORIA	0.00		111,195.52		111,195.52	
5133-3-334001-000001-000001-000001	PROYECTO DE RECURSO ESTATAL PARA EL EJERCICIO FISCAL 2017	0.00		35,496.00		35,496.00	
5133-3-334001-000001-000001-000002	PROYECTO DE RECURSO FEDERAL PARA EL EJERCICIO FISCAL 2017	0.00		45,780.00		45,780.00	
5133-3-334001-000001-000001-000003	2021 INGRESOS PROPIOS	0.00		29,919.52		29,919.52	
5133-3-334001-000003	SECRETARIAL Y ACADEMICA	0.00		1,625.00		1,625.00	
5133-3-334001-000003-000003	SECRETARIAL Y ACADEMICA	0.00		1,625.00		1,625.00	
5133-3-334001-000003-000003-000005	INGRESOS PROPIOS	0.00		1,625.00		1,625.00	
5134	Servicios Financieros, Bancarios y Comerciales	0.00		134,906.07		134,906.07	
5134-3	SERVICIOS GENERALES	0.00		134,906.07		134,906.07	
5134-3-341001	COMISIONES Y GASTOS POR SERVICIOS BANCARIOS Y RECAUDACION	0.00		26,390.40		26,390.40	
5134-3-341001-000001	RECTORIA	0.00		20,885.80		20,885.80	
5134-3-341001-000001-000001	RECTORIA	0.00		20,885.80		20,885.80	
5134-3-341001-000001-000001-000003	2021 INGRESOS PROPIOS	0.00		20,885.80		20,885.80	
5134-3-341001-000003	SECRETARIAL Y ACADEMICA	0.00		5,504.60		5,504.60	
5134-3-341001-000003-000003	SECRETARIAL Y ACADEMICA	0.00		5,504.60		5,504.60	
5134-3-341001-000003-000003-000004	ECONOMIAS DE EJERCICIOS ANTERIORES	0.00		754.00		754.00	



**UNIVERSIDAD TECNOLÓGICA DE ESCUINAPA**  
**CAMINO AL GUASIMAL S/N, ESCUINAPA. UTE130704MEA**  
**BALANZA DE COMPROBACION DE ENERO A DICIEMBRE DE 2021**

Cuenta	Nombre	Saldo Anterior		Movimientos		Saldo Actual	
		Debe	Haber	Debe	Haber	Debe	Haber
5134-3-341001-000003-000003-000005	INGRESOS PROPIOS	0.00		4,750.60		4,750.60	
5134-3-341002	Servicios financieros y bancarios - 002	0.00		138.80		138.80	
5134-3-341002-000001	RECTORIA	0.00		138.80		138.80	
5134-3-341002-000001-000001	RECTORIA	0.00		138.80		138.80	
5134-3-341002-000001-000001-000001	2021 POA ESTATAL	0.00		138.80		138.80	
5134-3-344001	SEGUROS DE FIDELIDAD	0.00		12,987.36		12,987.36	
5134-3-344001-000001	RECTORIA	0.00		8,498.16		8,498.16	
5134-3-344001-000001-000001	RECTORIA	0.00		8,498.16		8,498.16	
5134-3-344001-000001-000001-000001	2021 POA ESTATAL	0.00		8,498.16		8,498.16	
5134-3-344001-000003	SECRETARIAL Y ACADEMICA	0.00		4,489.20		4,489.20	
5134-3-344001-000003-000003	SECRETARIAL Y ACADEMICA	0.00		4,489.20		4,489.20	
5134-3-344001-000003-000003-000005	PROYECTO DE RECURSOS INGRESOS PROPIOS DE EJERCICIOS ANTERIORES	0.00		4,489.20		4,489.20	
5134-3-345001	SEGUROS DE MUEBLES	0.00		69,130.35		69,130.35	
5134-3-345001-000001	RECTORIA	0.00		35,750.50		35,750.50	
5134-3-345001-000001-000001	RECTORIA	0.00		35,750.50		35,750.50	
5134-3-345001-000001-000001-000001	PROYECTO DE RECURSO ESTATAL PARA EL EJERCICIO FISCAL 2017	0.00		8,882.94		8,882.94	
5134-3-345001-000001-000001-000003	2021 INGRESOS PROPIOS	0.00		26,867.56		26,867.56	
5134-3-345001-000003	SECRETARIAL Y ACADEMICA	0.00		33,379.85		33,379.85	
5134-3-345001-000003-000003	SECRETARIAL Y ACADEMICA	0.00		33,379.85		33,379.85	
5134-3-345001-000003-000003-000005	INGRESOS PROPIOS	0.00		33,379.85		33,379.85	
5134-3-347001	FLETES	0.00		26,259.16		26,259.16	
5134-3-347001-000001	RECTORIA	0.00		21,449.36		21,449.36	
5134-3-347001-000001-000001	RECTORIA	0.00		21,449.36		21,449.36	
5134-3-347001-000001-000001-000001	ESTATAL RECURSO ORDINARIO 2020	0.00		2,070.39		2,070.39	
5134-3-347001-000001-000001-000002	2021 POA FEDERAL	0.00		10,261.11		10,261.11	
5134-3-347001-000001-000001-000003	2021 INGRESOS PROPIOS	0.00		9,117.86		9,117.86	
5134-3-347001-000003	SECRETARIAL Y ACADEMICA	0.00		4,809.80		4,809.80	
5134-3-347001-000003-000003	SECRETARIAL Y ACADEMICA	0.00		4,809.80		4,809.80	
5134-3-347001-000003-000003-000005	2018 INGRESOS PROPIOS 2018	0.00		4,809.80		4,809.80	
5135	Servicios de Instalación, Reparación, Mantenimiento y Conservación	0.00		2,772,565.70		2,772,565.70	
5135-3	SERVICIOS GENERALES	0.00		2,772,565.70		2,772,565.70	
5135-3-351001	REPARACION DE EDIFICIOS PUBLICOS	0.00		2,175,789.54		2,175,789.54	
5135-3-351001-000001	RECTORIA	0.00		1,157,564.38		1,157,564.38	
5135-3-351001-000001-000001	RECTORIA	0.00		1,157,564.38		1,157,564.38	
5135-3-351001-000001-000001-000001	PROYECTO DE RECURSO ESTATAL PARA EL EJERCICIO FISCAL 2017	0.00		185,458.89		185,458.89	
5135-3-351001-000001-000001-000002	PROYECTO DE RECURSO FEDERAL PARA EL EJERCICIO FISCAL 2017	0.00		466,552.39		466,552.39	
5135-3-351001-000001-000001-000003	2021 INGRESOS PROPIOS	0.00		505,553.10		505,553.10	
5135-3-351001-000003	SECRETARIAL Y ACADEMICA	0.00		1,018,225.16		1,018,225.16	
5135-3-351001-000003-000003	SECRETARIAL Y ACADEMICA	0.00		1,018,225.16		1,018,225.16	



**UNIVERSIDAD TECNOLÓGICA DE ESCUINAPA**  
**CAMINO AL GUASIMAL S/N, ESCUINAPA. UTE130704MEA**  
**BALANZA DE COMPROBACION DE ENERO A DICIEMBRE DE 2021**

Cuenta	Nombre	Saldo Anterior		Movimientos		Saldo Actual	
		Debe	Haber	Debe	Haber	Debe	Haber
5135-3-351001-000003-000003-000004	ECONOMIAS DE EJERCICIOS ANTERIORES 2014 2015	0.00		78,358.83		78,358.83	
5135-3-351001-000003-000003-000005	INGRESOS PROPIOS	0.00		939,866.33		939,866.33	
5135-3-352002	MANTENIMIENTO Y REPARACION DE MOBILIARIO Y EQUIPO DE OFICINA	0.00		43,604.40		43,604.40	
5135-3-352002-000001	RECTORIA	0.00		43,604.40		43,604.40	
5135-3-352002-000001-000001	RECTORIA	0.00		43,604.40		43,604.40	
5135-3-352002-000001-000001-000001	2021 POA ESTATAL	0.00		8,584.00		8,584.00	
5135-3-352002-000001-000001-000003	2021 INGRESOS PROPIOS	0.00		35,020.40		35,020.40	
5135-3-352004	MANTENIMIENTO Y REPARACION DE EQUIPOS DE REFRIGERACION	0.00		77,812.19		77,812.19	
5135-3-352004-000001	RECTORIA	0.00		66,154.19		66,154.19	
5135-3-352004-000001-000001	RECTORIA	0.00		66,154.19		66,154.19	
5135-3-352004-000001-000001-000001	2021 POA ESTATAL	0.00		17,184.31		17,184.31	
5135-3-352004-000001-000001-000002	2021 POA FEDERAL	0.00		36,656.00		36,656.00	
5135-3-352004-000001-000001-000003	2021 INGRESOS PROPIOS	0.00		12,313.88		12,313.88	
5135-3-352004-000003	SECRETARIAL Y ACADEMICA	0.00		11,658.00		11,658.00	
5135-3-352004-000003-000003	SECRETARIAL Y ACADEMICA	0.00		11,658.00		11,658.00	
5135-3-352004-000003-000003-000005	PROYECTO DE RECURSOS INGRESOS PROPIOS DE EJERCICIOS ANTERIORES	0.00		11,658.00		11,658.00	
5135-3-355001	REPARACION DE VEHICULOS	0.00		150,251.94		150,251.94	
5135-3-355001-000001	RECTORIA	0.00		130,357.10		130,357.10	
5135-3-355001-000001-000001	RECTORIA	0.00		130,357.10		130,357.10	
5135-3-355001-000001-000001-000001	PROYECTO DE RECURSO ESTATAL PARA EL EJERCICIO FISCAL 2017	0.00		46,401.08		46,401.08	
5135-3-355001-000001-000001-000002	PROYECTO DE RECURSO FEDERAL PARA EL EJERCICIO FISCAL 2017	0.00		41,567.27		41,567.27	
5135-3-355001-000001-000001-000003	2021 INGRESOS PROPIOS	0.00		42,388.75		42,388.75	
5135-3-355001-000003	SECRETARIAL Y ACADEMICA	0.00		19,894.84		19,894.84	
5135-3-355001-000003-000003	SECRETARIAL Y ACADEMICA	0.00		19,894.84		19,894.84	
5135-3-355001-000003-000003-000005	INGRESOS PROPIOS	0.00		19,894.84		19,894.84	
5135-3-357001	Instalación, reparación y mantenimiento de maquinaria, otros equipos y herramienta - 001	0.00		55,739.81		55,739.81	
5135-3-357001-000001	RECTORIA	0.00		55,739.81		55,739.81	
5135-3-357001-000001-000001	RECTORIA	0.00		55,739.81		55,739.81	
5135-3-357001-000001-000001-000001	PROYECTO DE RECURSO ESTATAL PARA EL EJERCICIO FISCAL 2017	0.00		19,709.71		19,709.71	
5135-3-357001-000001-000001-000002	PROYECTO DE RECURSO FEDERAL PARA EL EJERCICIO FISCAL 2017	0.00		33,790.80		33,790.80	
5135-3-357001-000001-000001-000003	2021 INGRESOS PROPIOS	0.00		2,239.30		2,239.30	
5135-3-359001	Servicios de jardinería y fumigación - 001	0.00		269,367.82		269,367.82	
5135-3-359001-000001	RECTORIA	0.00		255,073.43		255,073.43	
5135-3-359001-000001-000001	RECTORIA	0.00		255,073.43		255,073.43	
5135-3-359001-000001-000001-000001	2018 PROYECTO DE RECURSOS ESTATAL EJERCICIO 2018	0.00		62,049.00		62,049.00	
5135-3-359001-000001-000001-000002	2018 PROYECTO DE RECURSO FEDERAL PARA EL EJERCICIO FISCAL 2018	0.00		102,892.59		102,892.59	
5135-3-359001-000001-000001-000003	2021 INGRESOS PROPIOS	0.00		90,131.84		90,131.84	
5135-3-359001-000003	SECRETARIAL Y ACADEMICA	0.00		14,294.39		14,294.39	
5135-3-359001-000003-000003	SECRETARIAL Y ACADEMICA	0.00		14,294.39		14,294.39	



**UNIVERSIDAD TECNOLÓGICA DE ESCUINAPA**  
**CAMINO AL GUASIMAL S/N, ESCUINAPA. UTE130704MEA**  
**BALANZA DE COMPROBACION DE ENERO A DICIEMBRE DE 2021**

Cuenta	Nombre	Saldo Anterior		Movimientos		Saldo Actual	
		Debe	Haber	Debe	Haber	Debe	Haber
5135-3-359001-000003-000005	2018 INGRESOS PROPIOS 2018	0.00		14,294.39		14,294.39	
5136	Servicios de Comunicación Social y Publicidad	0.00		515,334.53		515,334.53	
5136-3	SERVICIOS GENERALES	0.00		515,334.53		515,334.53	
5136-3-361001	DIFUSION POR RADIO, TELEVISION Y OTROS MEDIOS.	0.00		274,214.69		274,214.69	
5136-3-361001-000001	RECTORIA	0.00		274,214.69		274,214.69	
5136-3-361001-000001-000001	RECTORIA	0.00		274,214.69		274,214.69	
5136-3-361001-000001-000001-000001	PROYECTO DE RECURSO ESTATAL PARA EL EJERCICIO FISCAL 2017	0.00		13,920.00		13,920.00	
5136-3-361001-000001-000001-000002	PROYECTO DE RECURSO FEDERAL PARA EL EJERCICIO FISCAL 2017	0.00		137,257.60		137,257.60	
5136-3-361001-000001-000001-000003	2021 INGRESOS PROPIOS	0.00		123,037.09		123,037.09	
5136-3-363001	Servicios de creatividad, preproducción y producción de publicidad, excepto Internet - 001	0.00		11,832.00		11,832.00	
5136-3-363001-000003	SECRETARIAL Y ACADEMICA	0.00		11,832.00		11,832.00	
5136-3-363001-000003-000003	SECRETARIAL Y ACADEMICA	0.00		11,832.00		11,832.00	
5136-3-363001-000003-000003-000005	PROYECTO DE RECURSOS INGRESOS PROPIOS DE EJERCICIOS ANTERIORES	0.00		11,832.00		11,832.00	
5136-3-366001	Servicio de creación y difusión de contenido exclusivamente a través de Internet - 001	0.00		229,287.84		229,287.84	
5136-3-366001-000001	RECTORIA	0.00		152,087.84		152,087.84	
5136-3-366001-000001-000001	RECTORIA	0.00		152,087.84		152,087.84	
5136-3-366001-000001-000001-000001	PROYECTO DE RECURSO ESTATAL PARA EL EJERCICIO FISCAL 2017	0.00		100,652.00		100,652.00	
5136-3-366001-000001-000001-000002	2021 POA FEDERAL	0.00		24,175.84		24,175.84	
5136-3-366001-000001-000001-000003	2021 INGRESOS PROPIOS	0.00		27,260.00		27,260.00	
5136-3-366001-000003	SECRETARIAL Y ACADEMICA	0.00		77,200.00		77,200.00	
5136-3-366001-000003-000003	SECRETARIAL Y ACADEMICA	0.00		77,200.00		77,200.00	
5136-3-366001-000003-000003-000005	PROYECTO DE RECURSOS INGRESOS PROPIOS DE EJERCICIOS ANTERIORES	0.00		77,200.00		77,200.00	
5137	Servicios de Traslado y Viáticos	0.00		258,541.17		258,541.17	
5137-3	SERVICIOS GENERALES	0.00		258,541.17		258,541.17	
5137-3-371001	Pasajes aéreos	0.00		49,450.50		49,450.50	
5137-3-371001-000001	RECTORIA	0.00		44,706.50		44,706.50	
5137-3-371001-000001-000001	RECTORIA	0.00		44,706.50		44,706.50	
5137-3-371001-000001-000001-000003	2021 INGRESOS PROPIOS	0.00		44,706.50		44,706.50	
5137-3-371001-000003	SECRETARIAL Y ACADEMICA	0.00		4,744.00		4,744.00	
5137-3-371001-000003-000003	SECRETARIAL Y ACADEMICA	0.00		4,744.00		4,744.00	
5137-3-371001-000003-000003-000005	INGRESOS PROPIOS	0.00		4,744.00		4,744.00	
5137-3-374001	VIATICOS	0.00		163,994.70		163,994.70	
5137-3-374001-000001	RECTORIA	0.00		127,643.36		127,643.36	
5137-3-374001-000001-000001	RECTORIA	0.00		127,643.36		127,643.36	
5137-3-374001-000001-000001-000001	2021 POA ESTATAL	0.00		45,797.13		45,797.13	
5137-3-374001-000001-000001-000002	2021 POA FEDERAL	0.00		12,707.05		12,707.05	
5137-3-374001-000001-000001-000003	2021 INGRESOS PROPIOS	0.00		69,139.18		69,139.18	
5137-3-374001-000003	SECRETARIAL Y ACADEMICA	0.00		36,351.34		36,351.34	



UNIVERSIDAD TECNOLÓGICA DE ESCUINAPA  
CAMINO AL GUASIMAL S/N, ESCUINAPA. UTE130704MEA  
BALANZA DE COMPROBACION DE ENERO A DICIEMBRE DE 2021

Cuenta	Nombre	Saldo Anterior		Movimientos		Saldo Actual	
		Debe	Haber	Debe	Haber	Debe	Haber
5137-3-374001-000003-000003	SECRETARIAL Y ACADEMICA	0.00		36,351.34		36,351.34	
5137-3-374001-000003-000003-000005	PROYECTO DE RECURSOS INGRESOS PROPIOS DE EJERCICIOS ANTERIORES	0.00		36,351.34		36,351.34	
5137-3-375001	Viáticos en el país	0.00		45,095.97		45,095.97	
5137-3-375001-000001	RECTORIA	0.00		45,095.97		45,095.97	
5137-3-375001-000001-000001	RECTORIA	0.00		45,095.97		45,095.97	
5137-3-375001-000001-000001-000002	PROYECTO DE RECURSO FEDERAL PARA EL EJERCICIO FISCAL 2017	0.00		45,095.97		45,095.97	
5139	Otros Servicios Generales	0.00		1,683,046.12		1,683,046.12	
5139-3	SERVICIOS GENERALES	0.00		1,683,046.12		1,683,046.12	
5139-3-392001	IMPUESTOS Y DERECHOS	0.00		732,255.05		732,255.05	
5139-3-392001-000001	RECTORIA	0.00		654,585.05		654,585.05	
5139-3-392001-000001-000001	RECTORIA	0.00		654,585.05		654,585.05	
5139-3-392001-000001-000001-000001	PROYECTO DE RECURSO ESTATAL PARA EL EJERCICIO FISCAL 2017	0.00		8,120.00		8,120.00	
5139-3-392001-000001-000001-000002	PROYECTO DE RECURSO FEDERAL PARA EL EJERCICIO FISCAL 2017	0.00		42,706.53		42,706.53	
5139-3-392001-000001-000001-000003	INGRESOS PROPIOS	0.00		603,758.52		603,758.52	
5139-3-392001-000003	SECRETARIAL Y ACADEMICA	0.00		77,670.00		77,670.00	
5139-3-392001-000003-000003	SECRETARIAL Y ACADEMICA	0.00		77,670.00		77,670.00	
5139-3-392001-000003-000003-000005	SECRETARIAL Y ACADEMICA	0.00		77,670.00		77,670.00	
5139-3-398001	IMPUESTO SOBRE NOMINA	0.00		398,061.00		398,061.00	
5139-3-398001-000001	RECTORIA	0.00		398,061.00		398,061.00	
5139-3-398001-000001-000001	RECTORIA	0.00		398,061.00		398,061.00	
5139-3-398001-000001-000001-000001	PROYECTO DE RECURSO ESTATAL PARA EL EJERCICIO FISCAL 2017	0.00		398,061.00		398,061.00	
5139-3-399001	OTROS SERVICIOS GENERALES	0.00		552,730.07		552,730.07	
5139-3-399001-000001	RECTORIA	0.00		404,247.91		404,247.91	
5139-3-399001-000001-000001	RECTORIA	0.00		404,247.91		404,247.91	
5139-3-399001-000001-000001-000001	PROYECTO DE RECURSO ESTATAL PARA EL EJERCICIO FISCAL 2017	0.00		77,751.30		77,751.30	
5139-3-399001-000001-000001-000002	PROYECTO DE RECURSO FEDERAL PARA EL EJERCICIO FISCAL 2017	0.00		159,275.58		159,275.58	
5139-3-399001-000001-000001-000003	INGRESOS PROPIOS	0.00		167,221.03		167,221.03	
5139-3-399001-000003	SECRETARIAL Y ACADEMICA	0.00		148,482.16		148,482.16	
5139-3-399001-000003-000003	SECRETARIAL Y ACADEMICA	0.00		148,482.16		148,482.16	
5139-3-399001-000003-000003-000005	SECRETARIAL Y ACADEMICA	0.00		148,482.16		148,482.16	
5200	TRANSFERENCIAS, ASIGNACIONES, SUBSIDIOS Y OTRAS AYUDAS	0.00		1,395,000.00		1,395,000.00	
5240	Ayudas Sociales	0.00		1,395,000.00		1,395,000.00	
5242	Becas	0.00		1,395,000.00		1,395,000.00	
5242-4	TRANSFERENCIAS, ASIGNACIONES, SUBSIDIOS Y OTRAS AYUDAS	0.00		1,395,000.00		1,395,000.00	
5242-4-442002	BECAS "DESARROLLO DE COMPETENCIAS EN TECNOLOGÍAS EMERGENTES"	0.00		1,395,000.00		1,395,000.00	
5242-4-442002-000003	SECRETARIAL Y ACADEMICA	0.00		1,395,000.00		1,395,000.00	
5242-4-442002-000003-000003	SECRETARIAL Y ACADEMICA	0.00		1,395,000.00		1,395,000.00	
5242-4-442002-000003-000003-000005	PROYECTO DE RECURSOS INGRESOS PROPIOS DE EJERCICIOS ANTERIORES	0.00		135,000.00		135,000.00	



**UNIVERSIDAD TECNOLÓGICA DE ESCUINAPA**  
**CAMINO AL GUASIMAL S/N, ESCUINAPA. UTE130704MEA**  
**BALANZA DE COMPROBACION DE ENERO A DICIEMBRE DE 2021**

Cuenta	Nombre	Saldo Anterior		Movimientos		Saldo Actual	
		Debe	Haber	Debe	Haber	Debe	Haber
5242-4-442002-000003-000003-000006	BECAS PARA ESTUDIANTES DE LA UTEC 2021	0.00		1,260,000.00			1,260,000.00
5500	OTROS GASTOS Y PERDIDAS EXTRAORDINARIAS	0.00		7,201,529.61	2.24		7,201,527.37
5510	Estimaciones, Depreciaciones, Deterioros, Obsolescencia y Amortizaciones	0.00		7,197,526.81			7,197,526.81
5513	Depreciación de Bienes Inmuebles	0.00		5,250,000.00			5,250,000.00
5513-1	DEPRECIACIÓN DE BIENES INMUEBLES	0.00		5,250,000.00			5,250,000.00
5513-1-000583	Edificios no residenciales	0.00		5,250,000.00			5,250,000.00
5515	Depreciación de Bienes Muebles	0.00		1,921,583.53			1,921,583.53
5515-1	DEPRECIACIÓN DE BIENES MUEBLES	0.00		1,921,583.53			1,921,583.53
5515-1-000511	Muebles de oficina y estantería	0.00		406,497.33			406,497.33
5515-1-000512	Muebles, excepto de oficina y estantería	0.00		56,882.14			56,882.14
5515-1-000515	Equipo de cómputo y de tecnologías de la información	0.00		310,111.64			310,111.64
5515-1-000519	Otros mobiliarios y equipos de administración	0.00		31,475.04			31,475.04
5515-1-000521	Equipos y aparatos audiovisuales	0.00		111,201.38			111,201.38
5515-1-000523	Cámaras fotográficas y de video	0.00		11,087.58			11,087.58
5515-1-000529	Otro mobiliario y equipo educacional y recreativo	0.00		459,262.32			459,262.32
5515-1-000531	Equipo médico y de laboratorio	0.00		111,961.18			111,961.18
5515-1-000532	Instrumental médico y de laboratorio	0.00		8,517.00			8,517.00
5515-1-000541	Vehículos y equipo terrestre	0.00		69,300.00			69,300.00
5515-1-000551	Equipo de defensa y seguridad	0.00		55,032.10			55,032.10
5515-1-000561	Maquinaria y equipo agropecuario	0.00		258,686.04			258,686.04
5515-1-000562	Maquinaria y equipo industrial	0.00		4,350.00			4,350.00
5515-1-000564	Sistemas de aire acondicionado, calefacción y de refrigeración industrial y comercial	0.00		7,869.12			7,869.12
5515-1-000566	Equipos de generación eléctrica, aparatos y accesorios eléctricos	0.00		4,073.94			4,073.94
5515-1-000567	Herramientas y máquinas-herramienta	0.00		13,699.20			13,699.20
5515-1-000569	Otros equipos	0.00		1,577.52			1,577.52
5517	Amortización de Activos Intangibles	0.00		25,943.28			25,943.28
5517-1	AMORTIZACIÓN DE ACTIVOS INTANGIBLES	0.00		25,943.28			25,943.28
5517-1-000597	Licencias informáticas e intelectuales	0.00		25,943.28			25,943.28
5590	Otros Gastos	0.00		4,002.80	2.24		4,000.56
5599	Otros Gastos Varios	0.00		4,002.80	2.24		4,000.56
5599-1	OTROS GASTOS VARIOS	0.00		4,002.80	2.24		4,000.56
5599-1-000001	DIFERENCIA POR REDONDEO	0.00		4,002.80	2.24		4,000.56
8000	CUENTAS DE ORDEN PRESUPUESTARIAS	0.00		292,427,720.65	292,427,720.65		0.00
8100	LEY DE INGRESOS	0.00		91,568,704.57	91,568,704.57		0.00
8110	Ley de Ingresos Estimada	0.00		24,617,163.00			24,617,163.00
8110-7	Ingresos por ventas de bienes y servicios	0.00		3,540,000.00			3,540,000.00
8110-7-730101	PREINSCRIPCIONES	0.00		57,000.00			57,000.00
8110-7-730102	RE-INSCRIPCIONES	0.00		55,000.00			55,000.00
8110-7-730103	EXAMENES EXTRAORDINARIOS	0.00		18,000.00			18,000.00
8110-7-730105	CUOTAS MENSUALES	0.00		2,193,750.00			2,193,750.00



**UNIVERSIDAD TECNOLÓGICA DE ESCUINAPA**  
**CAMINO AL GUASIMAL S/N, ESCUINAPA. UTE130704MEA**  
**BALANZA DE COMPROBACION DE ENERO A DICIEMBRE DE 2021**

Cuenta	Nombre	Saldo Anterior		Movimientos		Saldo Actual	
		Debe	Haber	Debe	Haber	Debe	Haber
8110-7-730106	CUOTAS ANUALES	0.00		360,000.00		360,000.00	
8110-7-730111	TSU-TITULACION	0.00		300,000.00		300,000.00	
8110-7-730113	LEGALIZACION DE CERTIFICADO	0.00		225,999.96		225,999.96	
8110-7-730115	BAJAS	0.00		12,000.00		12,000.00	
8110-7-730118	OTROS INGRESOS	0.00		318,250.04		318,250.04	
8110-9	Transferencias, Asignaciones, Subsidios y Otras Ayudas	0.00		21,077,163.00		21,077,163.00	
8110-9-930101	SRÍA DE ADMON Y FIN DEL GOB DEL EDO DE SINALOA	0.00		10,382,839.00		10,382,839.00	
8110-9-930201	SEP	0.00		10,694,324.00		10,694,324.00	
8120	Ley de Ingresos por Ejecutar		0.00	28,763,752.28	34,041,200.01		5,277,447.73
8120-7	Ingresos por ventas de bienes y servicios		0.00	4,580,722.48	5,541,135.00		960,412.52
8120-7-730101	PREINSCRIPCIONES		0.00	41,640.00	71,540.00		29,900.00
8120-7-730102	RE-INSCRIPCIONES		0.00	66,080.00	109,960.00		43,880.00
8120-7-730103	EXAMENES EXTRAORDINARIOS		0.00	102,950.00	102,950.00		0.00
8120-7-730104	EXAMEN MEDICO		0.00	128,605.37	128,605.37		0.00
8120-7-730105	CUOTAS MENSUALES		0.00	2,506,364.00	3,325,907.00		819,543.00
8120-7-730106	CUOTAS ANUALES		0.00	366,641.00	366,770.00		129.00
8120-7-730107	CONSTANCIAS / KARDEX		0.00	4,140.00	4,140.00		0.00
8120-7-730108	INGLES ENE-ABRIL		0.00	34,670.00	34,670.00		0.00
8120-7-730109	INGLES MAYO-AGOSTO		0.00	20,300.00	25,000.00		4,700.00
8120-7-730110	INGLES SEP-DIC		0.00	32,830.00	32,830.00		0.00
8120-7-730111	TSU-TITULACION		0.00	357,100.00	357,100.00		0.00
8120-7-730112	LIC-ING TITULACION		0.00	672,478.00	678,807.96		6,329.96
8120-7-730115	BAJAS		0.00	8,800.00	14,000.00		5,200.00
8120-7-730116	REPOSICION DE CREDENCIAL		0.00	2,050.00	3,500.00		1,450.00
8120-7-730118	OTROS INGRESOS		0.00	89,164.11	134,044.67		44,880.56
8120-7-730119	EXTRAORDINARIOS		0.00	23,900.00	23,900.00		0.00
8120-7-730120	INSCRIPCIONES		0.00	38,860.00	38,860.00		0.00
8120-7-730121	PLAYERA OFICIAL		0.00	81,750.00	81,750.00		0.00
8120-7-730122	DONATIVOS		0.00	2,400.00	6,800.00		4,400.00
8120-9	Transferencias, Asignaciones, Subsidios y Otras Ayudas		0.00	24,183,029.80	24,183,034.49		4.69
8120-9-930101	SRÍA DE ADMON Y FIN DEL GOB DEL EDO DE SINALOA		0.00	11,656,803.80	11,656,803.80		0.00
8120-9-930103	BECAS 2021 ESTATAL		0.00	1,260,000.00	1,260,004.69		4.69
8120-9-930201	SEP		0.00	11,266,226.00	11,266,226.00		0.00
8120	Ingresos derivados de Financiamientos		0.00		4,317,030.52		4,317,030.52
8120	REMANENTE DE ECONOMIAS DE EJERCICIOS ANTERIORES		0.00		4,317,030.52		4,317,030.52
8130	Modificaciones a la Ley de Ingresos Estimada	0.00		9,424,037.01		9,424,037.01	
8130-7	Ingresos por ventas de bienes y servicios	0.00		2,001,135.00		2,001,135.00	
8130-7-730101	PREINSCRIPCIONES	0.00		14,540.00		14,540.00	
8130-7-730102	RE-INSCRIPCIONES	0.00		54,960.00		54,960.00	
8130-7-730103	EXAMENES EXTRAORDINARIOS	0.00		84,950.00		84,950.00	





**UNIVERSIDAD TECNOLÓGICA DE ESCUINAPA**  
**CAMINO AL GUASIMAL S/N, ESCUINAPA. UTE130704MEA**  
**BALANZA DE COMPROBACION DE ENERO A DICIEMBRE DE 2021**

Cuenta	Nombre	Saldo Anterior		Movimientos		Saldo Actual	
		Debe	Haber	Debe	Haber	Debe	Haber
8130-7-730104	EXAMEN MEDICO	0.00		128,605.37		128,605.37	
8130-7-730105	CUOTAS MENSUALES	0.00		1,132,157.00		1,132,157.00	
8130-7-730106	CUOTAS ANUALES	0.00		6,770.00		6,770.00	
8130-7-730107	CONSTANCIAS / KARDEX	0.00		4,140.00		4,140.00	
8130-7-730108	INGLES ENE-ABRIL	0.00		34,670.00		34,670.00	
8130-7-730109	INGLES MAYO-AGOSTO	0.00		25,000.00		25,000.00	
8130-7-730110	INGLES SEP-DIC	0.00		32,830.00		32,830.00	
8130-7-730111	TSU-TITULACION	0.00		57,100.00		57,100.00	
8130-7-730112	LIC-ING TITULACION	0.00		678,807.96		678,807.96	
8130-7-730113	LEGALIZACION DE CERTIFICADO	0.00		-225,999.96		-225,999.96	
8130-7-730115	BAJAS	0.00		2,000.00		2,000.00	
8130-7-730116	REPOSICION DE CREDENCIAL	0.00		3,500.00		3,500.00	
8130-7-730118	OTROS INGRESOS	0.00		-184,205.37		-184,205.37	
8130-7-730119	EXTRAORDINARIOS	0.00		23,900.00		23,900.00	
8130-7-730120	INSCRIPCIONES	0.00		38,860.00		38,860.00	
8130-7-730121	PLAYERA OFICIAL	0.00		81,750.00		81,750.00	
8130-7-730122	DONATIVOS	0.00		6,800.00		6,800.00	
8130-9	Transferencias, Asignaciones, Subsidios y Otras Ayudas	0.00		3,105,871.49		3,105,871.49	
8130-9-930101	SRÍA DE ADMON Y FIN DEL GOB DEL EDO DE SINALOA	0.00		1,273,964.80		1,273,964.80	
8130-9-930103	BECAS 2021 ESTATAL	0.00		1,260,004.69		1,260,004.69	
8130-9-930201	SEP	0.00		571,902.00		571,902.00	
8130	Ingresos derivados de Financiamientos	0.00		4,317,030.52		4,317,030.52	
8130	REMANENTE DE ECONOMIAS DE EJERCICIOS ANTERIORES	0.00		4,317,030.52		4,317,030.52	
8140	Ley de Ingresos Devengada		0.00	28,763,752.28	28,763,752.28		0.00
8140-7	Ingresos por ventas de bienes y servicios		0.00	4,580,722.48	4,580,722.48		0.00
8140-7-730101	PREINSCRIPCIONES		0.00	41,640.00	41,640.00		0.00
8140-7-730102	RE-INSCRIPCIONES		0.00	66,080.00	66,080.00		0.00
8140-7-730103	EXAMENES EXTRAORDINARIOS		0.00	102,950.00	102,950.00		0.00
8140-7-730104	EXAMEN MEDICO		0.00	128,605.37	128,605.37		0.00
8140-7-730105	CUOTAS MENSUALES		0.00	2,506,364.00	2,506,364.00		0.00
8140-7-730106	CUOTAS ANUALES		0.00	366,641.00	366,641.00		0.00
8140-7-730107	CONSTANCIAS / KARDEX		0.00	4,140.00	4,140.00		0.00
8140-7-730108	INGLES ENE-ABRIL		0.00	34,670.00	34,670.00		0.00
8140-7-730109	INGLES MAYO-AGOSTO		0.00	20,300.00	20,300.00		0.00
8140-7-730110	INGLES SEP-DIC		0.00	32,830.00	32,830.00		0.00
8140-7-730111	TSU-TITULACION		0.00	357,100.00	357,100.00		0.00
8140-7-730112	LIC-ING TITULACION		0.00	672,478.00	672,478.00		0.00
8140-7-730115	BAJAS		0.00	8,800.00	8,800.00		0.00
8140-7-730116	REPOSICION DE CREDENCIAL		0.00	2,050.00	2,050.00		0.00
8140-7-730118	OTROS INGRESOS		0.00	89,164.11	89,164.11		0.00



UNIVERSIDAD TECNOLÓGICA DE ESCUINAPA  
CAMINO AL GUASIMAL S/N, ESCUINAPA. UTE130704MEA  
BALANZA DE COMPROBACION DE ENERO A DICIEMBRE DE 2021

Cuenta	Nombre	Saldo Anterior		Movimientos		Saldo Actual	
		Debe	Haber	Debe	Haber	Debe	Haber
8140-7-730119	EXTRAORDINARIOS		0.00	23,900.00	23,900.00		0.00
8140-7-730120	INSCRIPCIONES		0.00	38,860.00	38,860.00		0.00
8140-7-730121	PLAYERA OFICIAL		0.00	81,750.00	81,750.00		0.00
8140-7-730122	DONATIVOS		0.00	2,400.00	2,400.00		0.00
8140-9	Transferencias, Asignaciones, Subsidios y Otras Ayudas		0.00	24,183,029.80	24,183,029.80		0.00
8140-9-930101	SRÍA DE ADMON Y FIN DEL GOB DEL EDO DE SINALOA		0.00	11,656,803.80	11,656,803.80		0.00
8140-9-930103	BECAS 2021 ESTATAL		0.00	1,260,000.00	1,260,000.00		0.00
8140-9-930201	SEP		0.00	11,266,226.00	11,266,226.00		0.00
8150	Ley de Ingresos Recaudada		0.00		28,763,752.28		28,763,752.28
8150-7	Ingresos por ventas de bienes y servicios		0.00		4,580,722.48		4,580,722.48
8150-7-730101	PREINSCRIPCIONES		0.00		41,640.00		41,640.00
8150-7-730102	RE-INSCRIPCIONES		0.00		66,080.00		66,080.00
8150-7-730103	EXAMENES EXTRAORDINARIOS		0.00		102,950.00		102,950.00
8150-7-730104	EXAMEN MEDICO		0.00		128,605.37		128,605.37
8150-7-730105	CUOTAS MENSUALES		0.00		2,506,364.00		2,506,364.00
8150-7-730106	CUOTAS ANUALES		0.00		366,641.00		366,641.00
8150-7-730107	CONSTANCIAS / KARDEX		0.00		4,140.00		4,140.00
8150-7-730108	INGLES ENE-ABRIL		0.00		34,670.00		34,670.00
8150-7-730109	INGLES MAYO-AGOSTO		0.00		20,300.00		20,300.00
8150-7-730110	INGLES SEP-DIC		0.00		32,830.00		32,830.00
8150-7-730111	TSU-TITULACION		0.00		357,100.00		357,100.00
8150-7-730112	LIC-ING TITULACION		0.00		672,478.00		672,478.00
8150-7-730115	BAJAS		0.00		8,800.00		8,800.00
8150-7-730116	REPOSICION DE CREDENCIAL		0.00		2,050.00		2,050.00
8150-7-730118	OTROS INGRESOS		0.00		89,164.11		89,164.11
8150-7-730119	EXTRAORDINARIOS		0.00		23,900.00		23,900.00
8150-7-730120	INSCRIPCIONES		0.00		38,860.00		38,860.00
8150-7-730121	PLAYERA OFICIAL		0.00		81,750.00		81,750.00
8150-7-730122	DONATIVOS		0.00		2,400.00		2,400.00
8150-9	Transferencias, Asignaciones, Subsidios y Otras Ayudas		0.00		24,183,029.80		24,183,029.80
8150-9-930101	SRÍA DE ADMON Y FIN DEL GOB DEL EDO DE SINALOA		0.00		11,656,803.80		11,656,803.80
8150-9-930103	BECAS 2021 ESTATAL		0.00		1,260,000.00		1,260,000.00
8150-9-930201	SEP		0.00		11,266,226.00		11,266,226.00
8200	PRESUPUESTO DE EGRESOS		0.00	200,859,016.08	200,859,016.08		0.00
8210	Presupuesto de Egresos Aprobado		0.00		24,617,163.00		24,617,163.00
8210-1	SERVICIOS PERSONALES		0.00		16,551,324.47		16,551,324.47
8210-1-113001	SUELDO BASE		0.00		707,161.47		707,161.47
8210-1-113001-000001	RECTORIA		0.00		707,161.47		707,161.47
8210-1-113001-000001-000001	RECTORIA		0.00		707,161.47		707,161.47
8210-1-113001-000001-000001-000003	2021 INGRESOS PROPIOS		0.00		707,161.47		707,161.47



UNIVERSIDAD TECNOLÓGICA DE ESCUINAPA  
CAMINO AL GUASIMAL S/N, ESCUINAPA. UTE130704MEA  
BALANZA DE COMPROBACION DE ENERO A DICIEMBRE DE 2021

Cuenta	Nombre	Saldo Anterior		Movimientos		Saldo Actual	
		Debe	Haber	Debe	Haber	Debe	Haber
8210-1-113002	Sueldos base al personal permanente - 002		0.00		12,662,163.00		12,662,163.00
8210-1-113002-000001	RECTORIA		0.00		12,662,163.00		12,662,163.00
8210-1-113002-000001-000001	RECTORIA		0.00		12,662,163.00		12,662,163.00
8210-1-113002-000001-000001-000001	ESTATAL RECURSO ORDINARIO 2020		0.00		8,001,839.00		8,001,839.00
8210-1-113002-000001-000001-000002	2021 POA FEDERAL		0.00		4,660,324.00		4,660,324.00
8210-1-132001	AGUINALDO		0.00		20,000.00		20,000.00
8210-1-132001-000001	RECTORIA		0.00		20,000.00		20,000.00
8210-1-132001-000001-000001	RECTORIA		0.00		20,000.00		20,000.00
8210-1-132001-000001-000001-000001	PROYECTO DE RECURSO ESTATAL PARA EL EJERCICIO FISCAL 2017		0.00		10,000.00		10,000.00
8210-1-132001-000001-000001-000002	PROYECTO DE RECURSO FEDERAL PARA EL EJERCICIO FISCAL 2017		0.00		10,000.00		10,000.00
8210-1-141001	PREVISION SOCIAL		0.00		692,000.00		692,000.00
8210-1-141001-000001	RECTORIA		0.00		692,000.00		692,000.00
8210-1-141001-000001-000001	RECTORIA		0.00		692,000.00		692,000.00
8210-1-141001-000001-000001-000001	PROYECTO DE RECURSO ESTATAL PARA EL EJERCICIO FISCAL 2017		0.00		572,000.00		572,000.00
8210-1-141001-000001-000001-000003	2021 INGRESOS PROPIOS		0.00		120,000.00		120,000.00
8210-1-142001	Aportaciones a fondos de vivienda - 001		0.00		1,082,000.00		1,082,000.00
8210-1-142001-000001	RECTORIA		0.00		1,082,000.00		1,082,000.00
8210-1-142001-000001-000001	RECTORIA		0.00		1,082,000.00		1,082,000.00
8210-1-142001-000001-000001-000001	PROYECTO DE RECURSO ESTATAL PARA EL EJERCICIO FISCAL 2017		0.00		562,000.00		562,000.00
8210-1-142001-000001-000001-000002	PROYECTO DE RECURSO FEDERAL PARA EL EJERCICIO FISCAL 2017		0.00		400,000.00		400,000.00
8210-1-142001-000001-000001-000003	2021 INGRESOS PROPIOS		0.00		120,000.00		120,000.00
8210-1-143001	Aportaciones al sistema para el retiro - 001		0.00		1,388,000.00		1,388,000.00
8210-1-143001-000001	RECTORIA		0.00		1,388,000.00		1,388,000.00
8210-1-143001-000001-000001	RECTORIA		0.00		1,388,000.00		1,388,000.00
8210-1-143001-000001-000001-000001	PROYECTO DE RECURSO ESTATAL PARA EL EJERCICIO FISCAL 2017		0.00		468,000.00		468,000.00
8210-1-143001-000001-000001-000002	PROYECTO DE RECURSO FEDERAL PARA EL EJERCICIO FISCAL 2017		0.00		800,000.00		800,000.00
8210-1-143001-000001-000001-000003	2021 INGRESOS PROPIOS		0.00		120,000.00		120,000.00
8210-2	MATERIALES Y SUMINISTROS		0.00		1,666,440.00		1,666,440.00
8210-2-211001	MATERIALES, ÚTILES Y EQUIPOS MENORES DE OFICINA		0.00		43,000.00		43,000.00
8210-2-211001-000001	RECTORIA		0.00		43,000.00		43,000.00
8210-2-211001-000001-000001	RECTORIA		0.00		43,000.00		43,000.00
8210-2-211001-000001-000001-000001	PROYECTO DE RECURSO ESTATAL PARA EL EJERCICIO FISCAL 2017		0.00		5,000.00		5,000.00
8210-2-211001-000001-000001-000002	PROYECTO DE RECURSO FEDERAL PARA EL EJERCICIO FISCAL 2017		0.00		12,000.00		12,000.00
8210-2-211001-000001-000001-000003	2021 INGRESOS PROPIOS		0.00		26,000.00		26,000.00
8210-2-212001	Materiales y útiles de impresión y reproducción		0.00		42,000.00		42,000.00
8210-2-212001-000001	RECTORIA		0.00		42,000.00		42,000.00
8210-2-212001-000001-000001	RECTORIA		0.00		42,000.00		42,000.00
8210-2-212001-000001-000001-000003	2021 INGRESOS PROPIOS		0.00		42,000.00		42,000.00
8210-2-214001	Materiales, útiles y equipos menores de tecnologías de la información y comunicaciones		0.00		37,000.00		37,000.00



UNIVERSIDAD TECNOLÓGICA DE ESCUINAPA  
CAMINO AL GUASIMAL S/N, ESCUINAPA. UTE130704MEA  
BALANZA DE COMPROBACION DE ENERO A DICIEMBRE DE 2021

Cuenta	Nombre	Saldo Anterior		Movimientos		Saldo Actual	
		Debe	Haber	Debe	Haber	Debe	Haber
8210-2-214001-000001	RECTORIA		0.00		37,000.00		37,000.00
8210-2-214001-000001-000001	RECTORIA		0.00		37,000.00		37,000.00
8210-2-214001-000001-000001-000001	ESTATAL RECURSO ORDINARIO 2020		0.00		13,000.00		13,000.00
8210-2-214001-000001-000001-000003	2021 INGRESOS PROPIOS		0.00		24,000.00		24,000.00
8210-2-215001	Material impreso e información digital		0.00		169,000.00		169,000.00
8210-2-215001-000001	RECTORIA		0.00		136,000.00		136,000.00
8210-2-215001-000001-000001	RECTORIA		0.00		136,000.00		136,000.00
8210-2-215001-000001-000001-000001	PROYECTO DE RECURSO ESTATAL PARA EL EJERCICIO FISCAL 2017		0.00		22,000.00		22,000.00
8210-2-215001-000001-000001-000002	PROYECTO DE RECURSO FEDERAL PARA EL EJERCICIO FISCAL 2017		0.00		30,000.00		30,000.00
8210-2-215001-000001-000001-000003	2021 INGRESOS PROPIOS		0.00		84,000.00		84,000.00
8210-2-215001-000003	SECRETARIAL Y ACADEMICA		0.00		33,000.00		33,000.00
8210-2-215001-000003-000003	SECRETARIAL Y ACADEMICA		0.00		33,000.00		33,000.00
8210-2-215001-000003-000003-000004	ECONOMIAS DE EJERCICIOS ANTERIORES		0.00		33,000.00		33,000.00
8210-2-216001	MATERIAL Y UTILES DE ASEO		0.00		113,000.00		113,000.00
8210-2-216001-000001	RECTORIA		0.00		113,000.00		113,000.00
8210-2-216001-000001-000001	RECTORIA		0.00		113,000.00		113,000.00
8210-2-216001-000001-000001-000001	PROYECTO DE RECURSO ESTATAL PARA EL EJERCICIO FISCAL 2017		0.00		17,000.00		17,000.00
8210-2-216001-000001-000001-000002	PROYECTO DE RECURSO FEDERAL PARA EL EJERCICIO FISCAL 2017		0.00		50,000.00		50,000.00
8210-2-216001-000001-000001-000003	2021 INGRESOS PROPIOS		0.00		46,000.00		46,000.00
8210-2-217001	Materiales y útiles de enseñanza		0.00		101,000.00		101,000.00
8210-2-217001-000001	RECTORIA		0.00		101,000.00		101,000.00
8210-2-217001-000001-000001	RECTORIA		0.00		101,000.00		101,000.00
8210-2-217001-000001-000001-000001	PROYECTO DE RECURSO ESTATAL PARA EL EJERCICIO FISCAL 2017		0.00		16,000.00		16,000.00
8210-2-217001-000001-000001-000002	PROYECTO DE RECURSO FEDERAL PARA EL EJERCICIO FISCAL 2017		0.00		35,000.00		35,000.00
8210-2-217001-000001-000001-000003	2021 INGRESOS PROPIOS		0.00		50,000.00		50,000.00
8210-2-217002	Materiales y útiles de enseñanza - 002		0.00		-189,560.00		-189,560.00
8210-2-217002-000003	SECRETARIAL Y ACADEMICA		0.00		-189,560.00		-189,560.00
8210-2-217002-000003-000003	SECRETARIAL Y ACADEMICA		0.00		-189,560.00		-189,560.00
8210-2-217002-000003-000003-000004	ECONOMIAS DE EJERCICIOS ANTERIORES		0.00		-189,560.00		-189,560.00
8210-2-218001	TENENCIAS		0.00		14,000.00		14,000.00
8210-2-218001-000001	RECTORIA		0.00		14,000.00		14,000.00
8210-2-218001-000001-000001	RECTORIA		0.00		14,000.00		14,000.00
8210-2-218001-000001-000001-000002	PROYECTO DE RECURSO FEDERAL PARA EL EJERCICIO FISCAL 2017		0.00		6,000.00		6,000.00
8210-2-218001-000001-000001-000003	2021 INGRESOS PROPIOS		0.00		8,000.00		8,000.00
8210-2-221001	AGUA PURIFICADA		0.00		54,000.00		54,000.00
8210-2-221001-000001	RECTORIA		0.00		54,000.00		54,000.00
8210-2-221001-000001-000001	RECTORIA		0.00		54,000.00		54,000.00
8210-2-221001-000001-000001-000001	PROYECTO DE RECURSO ESTATAL PARA EL EJERCICIO FISCAL 2017		0.00		30,000.00		30,000.00
8210-2-221001-000001-000001-000002	PROYECTO DE RECURSO FEDERAL PARA EL EJERCICIO FISCAL 2017		0.00		24,000.00		24,000.00



**UNIVERSIDAD TECNOLÓGICA DE ESCUINAPA**  
**CAMINO AL GUASIMAL S/N, ESCUINAPA. UTE130704MEA**  
**BALANZA DE COMPROBACION DE ENERO A DICIEMBRE DE 2021**

Cuenta	Nombre	Saldo Anterior		Movimientos		Saldo Actual	
		Debe	Haber	Debe	Haber	Debe	Haber
8210-2-242001	Cemento y productos de concreto - 001		0.00		27,000.00		27,000.00
8210-2-242001-000001	RECTORIA		0.00		27,000.00		27,000.00
8210-2-242001-000001-000001	RECTORIA		0.00		27,000.00		27,000.00
8210-2-242001-000001-000001-000001	2021 POA ESTATAL		0.00		9,000.00		9,000.00
8210-2-242001-000001-000001-000003	2021 INGRESOS PROPIOS		0.00		18,000.00		18,000.00
8210-2-246001	MATERIAL ELECTRICO DE EDIFICIOS PUBLICOS		0.00		586,240.00		586,240.00
8210-2-246001-000001	RECTORIA		0.00		586,240.00		586,240.00
8210-2-246001-000001-000001	RECTORIA		0.00		586,240.00		586,240.00
8210-2-246001-000001-000001-000001	PROYECTO DE RECURSO ESTATAL PARA EL EJERCICIO FISCAL 2017		0.00		30,000.00		30,000.00
8210-2-246001-000001-000001-000002	PROYECTO DE RECURSO FEDERAL PARA EL EJERCICIO FISCAL 2017		0.00		458,240.00		458,240.00
8210-2-246001-000001-000001-000003	2021 INGRESOS PROPIOS		0.00		98,000.00		98,000.00
8210-2-247001	Artículos metálicos para la construcción - 001		0.00		12,000.00		12,000.00
8210-2-247001-000001	RECTORIA		0.00		12,000.00		12,000.00
8210-2-247001-000001-000001	RECTORIA		0.00		12,000.00		12,000.00
8210-2-247001-000001-000001-000003	2021 INGRESOS PROPIOS		0.00		12,000.00		12,000.00
8210-2-248001	Materiales complementarios - 001		0.00		26,760.00		26,760.00
8210-2-248001-000001	RECTORIA		0.00		26,760.00		26,760.00
8210-2-248001-000001-000001	RECTORIA		0.00		26,760.00		26,760.00
8210-2-248001-000001-000001-000002	2021 POA FEDERAL		0.00		14,760.00		14,760.00
8210-2-248001-000001-000001-000003	2021 INGRESOS PROPIOS		0.00		12,000.00		12,000.00
8210-2-249001	Otros materiales y artículos de construcción y reparación - 001		0.00		144,000.00		144,000.00
8210-2-249001-000001	RECTORIA		0.00		144,000.00		144,000.00
8210-2-249001-000001-000001	RECTORIA		0.00		144,000.00		144,000.00
8210-2-249001-000001-000001-000001	2021 POA ESTATAL		0.00		53,000.00		53,000.00
8210-2-249001-000001-000001-000002	2021 POA FEDERAL		0.00		45,000.00		45,000.00
8210-2-249001-000001-000001-000003	2021 INGRESOS PROPIOS		0.00		46,000.00		46,000.00
8210-2-251001	Productos químicos básicos - 001		0.00		26,500.00		26,500.00
8210-2-251001-000001	RECTORIA		0.00		26,500.00		26,500.00
8210-2-251001-000001-000001	RECTORIA		0.00		26,500.00		26,500.00
8210-2-251001-000001-000001-000002	2021 POA FEDERAL		0.00		26,500.00		26,500.00
8210-2-255001	Materiales, accesorios y suministros de laboratorio		0.00		62,000.00		62,000.00
8210-2-255001-000001	RECTORIA		0.00		62,000.00		62,000.00
8210-2-255001-000001-000001	RECTORIA		0.00		62,000.00		62,000.00
8210-2-255001-000001-000001-000002	2021 POA FEDERAL		0.00		36,000.00		36,000.00
8210-2-255001-000001-000001-000003	2021 INGRESOS PROPIOS		0.00		26,000.00		26,000.00
8210-2-261001	COMBUSTIBLE Y LUBRICANTES		0.00		125,500.00		125,500.00
8210-2-261001-000001	RECTORIA		0.00		125,500.00		125,500.00
8210-2-261001-000001-000001	RECTORIA		0.00		125,500.00		125,500.00
8210-2-261001-000001-000001-000002	PROYECTO DE RECURSO FEDERAL PARA EL EJERCICIO FISCAL 2017		0.00		83,500.00		83,500.00



**UNIVERSIDAD TECNOLÓGICA DE ESCUINAPA**  
**CAMINO AL GUASIMAL S/N, ESCUINAPA. UTE130704MEA**  
**BALANZA DE COMPROBACION DE ENERO A DICIEMBRE DE 2021**

Cuenta	Nombre	Saldo Anterior		Movimientos		Saldo Actual	
		Debe	Haber	Debe	Haber	Debe	Haber
8210-2-261001-000001-000001-000003 2021	INGRESOS PROPIOS		0.00		42,000.00		42,000.00
8210-2-271001	Vestuario y uniformes - 001		0.00		115,000.00		115,000.00
8210-2-271001-000001	RECTORIA		0.00		115,000.00		115,000.00
8210-2-271001-000001-000001	RECTORIA		0.00		115,000.00		115,000.00
8210-2-271001-000001-000001-000003 2021	INGRESOS PROPIOS		0.00		115,000.00		115,000.00
8210-2-273001	Artículos deportivos		0.00		12,000.00		12,000.00
8210-2-273001-000001	RECTORIA		0.00		12,000.00		12,000.00
8210-2-273001-000001-000001	RECTORIA		0.00		12,000.00		12,000.00
8210-2-273001-000001-000001-000003 2021	INGRESOS PROPIOS		0.00		12,000.00		12,000.00
8210-2-291001	HERRAMIENTAS MENORES		0.00		36,000.00		36,000.00
8210-2-291001-000001	RECTORIA		0.00		36,000.00		36,000.00
8210-2-291001-000001-000001	RECTORIA		0.00		36,000.00		36,000.00
8210-2-291001-000001-000001-000003 2021	INGRESOS PROPIOS		0.00		36,000.00		36,000.00
8210-2-294001	Refacciones y accesorios menores de equipo de cómputo y tecnologías de la información - 001		0.00		74,000.00		74,000.00
8210-2-294001-000001	RECTORIA		0.00		74,000.00		74,000.00
8210-2-294001-000001-000001	RECTORIA		0.00		74,000.00		74,000.00
8210-2-294001-000001-000001-000003 2021	POA ESTATAL		0.00		13,000.00		13,000.00
8210-2-294001-000001-000001-000002 2021	POA FEDERAL		0.00		13,000.00		13,000.00
8210-2-294001-000001-000001-000003 2021	INGRESOS PROPIOS		0.00		48,000.00		48,000.00
8210-2-296001	Refacciones y accesorios menores de equipo de transporte		0.00		24,000.00		24,000.00
8210-2-296001-000001	RECTORIA		0.00		24,000.00		24,000.00
8210-2-296001-000001-000001	RECTORIA		0.00		24,000.00		24,000.00
8210-2-296001-000001-000001-000003 2021	INGRESOS PROPIOS		0.00		24,000.00		24,000.00
8210-2-298001	Refacciones y accesorios menores de maquinaria y otros equipos		0.00		12,000.00		12,000.00
8210-2-298001-000001	RECTORIA		0.00		12,000.00		12,000.00
8210-2-298001-000001-000001	RECTORIA		0.00		12,000.00		12,000.00
8210-2-298001-000001-000001-000003 2021	INGRESOS PROPIOS		0.00		12,000.00		12,000.00
8210-3	SERVICIOS GENERALES		0.00		5,951,830.00		5,951,830.00
8210-3-311001	ENERGIA ELECTRICA		0.00		169,000.00		169,000.00
8210-3-311001-000001	RECTORIA		0.00		169,000.00		169,000.00
8210-3-311001-000001-000001	RECTORIA		0.00		169,000.00		169,000.00
8210-3-311001-000001-000001-000003 2021	INGRESOS PROPIOS		0.00		169,000.00		169,000.00
8210-3-312001	GAS		0.00		24,000.00		24,000.00
8210-3-312001-000001	RECTORIA		0.00		24,000.00		24,000.00
8210-3-312001-000001-000001	RECTORIA		0.00		24,000.00		24,000.00
8210-3-312001-000001-000001-000003 2021	INGRESOS PROPIOS		0.00		24,000.00		24,000.00
8210-3-313001	AGUA		0.00		25,800.00		25,800.00
8210-3-313001-000001	RECTORIA		0.00		25,800.00		25,800.00
8210-3-313001-000001-000001	RECTORIA		0.00		25,800.00		25,800.00



**UNIVERSIDAD TECNOLÓGICA DE ESCUINAPA**  
**CAMINO AL GUASIMAL S/N, ESCUINAPA. UTE130704MEA**  
**BALANZA DE COMPROBACION DE ENERO A DICIEMBRE DE 2021**

Cuenta	Nombre	Saldo Anterior		Movimientos		Saldo Actual	
		Debe	Haber	Debe	Haber	Debe	Haber
8210-3-313001-000001-000001-000001	PROYECTO DE RECURSO ESTATAL PARA EL EJERCICIO FISCAL 2017		0.00		13,800.00		13,800.00
8210-3-313001-000001-000001-000003	2021 INGRESOS PROPIOS		0.00		12,000.00		12,000.00
8210-3-315001	SERVICIO DE TELEFONÍA MÓVIL		0.00		66,000.00		66,000.00
8210-3-315001-000001	RECTORIA		0.00		66,000.00		66,000.00
8210-3-315001-000001-000001	RECTORIA		0.00		66,000.00		66,000.00
8210-3-315001-000001-000001-000003	2021 INGRESOS PROPIOS		0.00		66,000.00		66,000.00
8210-3-315002	TELEFONIA MOVIL		0.00		1,000.00		1,000.00
8210-3-315002-000001	RECTORIA		0.00		1,000.00		1,000.00
8210-3-315002-000001-000001	RECTORIA		0.00		1,000.00		1,000.00
8210-3-315002-000001-000002	2021 POA FEDERAL		0.00		1,000.00		1,000.00
8210-3-316001	SERVICIOS DE INTERNET Y SEÑAL SATELITAL		0.00		23,900.00		23,900.00
8210-3-316001-000001	RECTORIA		0.00		23,900.00		23,900.00
8210-3-316001-000001-000001	RECTORIA		0.00		23,900.00		23,900.00
8210-3-316001-000001-000002	2021 POA FEDERAL		0.00		11,900.00		11,900.00
8210-3-316001-000001-000001-000003	2021 INGRESOS PROPIOS		0.00		12,000.00		12,000.00
8210-3-317001	Servicios de acceso de Internet, redes y procesamiento de información - 001		0.00		83,000.00		83,000.00
8210-3-317001-000001	RECTORIA		0.00		83,000.00		83,000.00
8210-3-317001-000001-000001	RECTORIA		0.00		83,000.00		83,000.00
8210-3-317001-000001-000001-000003	2021 INGRESOS PROPIOS		0.00		83,000.00		83,000.00
8210-3-318001	CORREO		0.00		57,200.00		57,200.00
8210-3-318001-000001	RECTORIA		0.00		57,200.00		57,200.00
8210-3-318001-000001-000001	RECTORIA		0.00		57,200.00		57,200.00
8210-3-318001-000001-000001-000001	PROYECTO DE RECURSO ESTATAL PARA EL EJERCICIO FISCAL 2017		0.00		27,200.00		27,200.00
8210-3-318001-000001-000001-000003	2021 INGRESOS PROPIOS		0.00		30,000.00		30,000.00
8210-3-319001	Servicios integrales y otros servicios		0.00		421,100.00		421,100.00
8210-3-319001-000001	RECTORIA		0.00		415,100.00		415,100.00
8210-3-319001-000001-000001	RECTORIA		0.00		415,100.00		415,100.00
8210-3-319001-000001-000001-000001	PROYECTO DE RECURSO ESTATAL PARA EL EJERCICIO FISCAL 2017		0.00		39,000.00		39,000.00
8210-3-319001-000001-000001-000002	PROYECTO DE RECURSO FEDERAL PARA EL EJERCICIO FISCAL 2017		0.00		253,100.00		253,100.00
8210-3-319001-000001-000001-000003	2021 INGRESOS PROPIOS		0.00		123,000.00		123,000.00
8210-3-319001-000003	SECRETARIAL Y ACADEMICA		0.00		6,000.00		6,000.00
8210-3-319001-000003-000003	SECRETARIAL Y ACADEMICA		0.00		6,000.00		6,000.00
8210-3-319001-000003-000003-000004	ECONOMIAS DE EJERCICIOS ANTERIORES		0.00		6,000.00		6,000.00
8210-3-331001	Servicios legales, de contabilidad, auditoría y relacionados - 001		0.00		85,000.00		85,000.00
8210-3-331001-000001	RECTORIA		0.00		85,000.00		85,000.00
8210-3-331001-000001-000001	RECTORIA		0.00		85,000.00		85,000.00
8210-3-331001-000001-000001-000003	2021 INGRESOS PROPIOS		0.00		85,000.00		85,000.00
8210-3-331003	Servicios legales, de contabilidad, auditoría y relacionados - 003		0.00		219,000.00		219,000.00
8210-3-331003-000001	RECTORIA		0.00		219,000.00		219,000.00



**UNIVERSIDAD TECNOLÓGICA DE ESCUINAPA**  
**CAMINO AL GUASIMAL S/N, ESCUINAPA. UTE130704MEA**  
**BALANZA DE COMPROBACION DE ENERO A DICIEMBRE DE 2021**

Cuenta	Nombre	Saldo Anterior		Movimientos		Saldo Actual	
		Debe	Haber	Debe	Haber	Debe	Haber
8210-3-331003-000001-000001	RECTORIA		0.00		219,000.00		219,000.00
8210-3-331003-000001-000001-000002	2021 POA FEDERAL		0.00		219,000.00		219,000.00
8210-3-333002	SERVICIOS DE CONSULTORIA ADMVA Y TECNICA Y EN TICS		0.00		23,000.00		23,000.00
8210-3-333002-000001	RECTORIA		0.00		23,000.00		23,000.00
8210-3-333002-000001-000001	RECTORIA		0.00		23,000.00		23,000.00
8210-3-333002-000001-000001-000001	2021 POA ESTATAL		0.00		23,000.00		23,000.00
8210-3-334001	Servicios de capacitación		0.00		97,000.00		97,000.00
8210-3-334001-000001	RECTORIA		0.00		97,000.00		97,000.00
8210-3-334001-000001-000001	RECTORIA		0.00		97,000.00		97,000.00
8210-3-334001-000001-000001-000001	PROYECTO DE RECURSO ESTATAL PARA EL EJERCICIO FISCAL 2017		0.00		37,000.00		37,000.00
8210-3-334001-000001-000001-000003	2021 INGRESOS PROPIOS		0.00		60,000.00		60,000.00
8210-3-341001	COMISIONES Y GASTOS POR SERVICIOS BANCARIOS Y RECAUDACION		0.00		18,000.00		18,000.00
8210-3-341001-000001	RECTORIA		0.00		18,000.00		18,000.00
8210-3-341001-000001-000001	RECTORIA		0.00		18,000.00		18,000.00
8210-3-341001-000001-000001-000003	2021 INGRESOS PROPIOS		0.00		18,000.00		18,000.00
8210-3-344001	SEGUROS DE FIDELIDAD		0.00		9,000.00		9,000.00
8210-3-344001-000001	RECTORIA		0.00		9,000.00		9,000.00
8210-3-344001-000001-000001	RECTORIA		0.00		9,000.00		9,000.00
8210-3-344001-000001-000001-000001	2021 POA ESTATAL		0.00		9,000.00		9,000.00
8210-3-345001	SEGUROS DE MUEBLES		0.00		48,000.00		48,000.00
8210-3-345001-000001	RECTORIA		0.00		48,000.00		48,000.00
8210-3-345001-000001-000001	RECTORIA		0.00		48,000.00		48,000.00
8210-3-345001-000001-000001-000003	2021 INGRESOS PROPIOS		0.00		48,000.00		48,000.00
8210-3-347001	FLETES		0.00		69,000.00		69,000.00
8210-3-347001-000001	RECTORIA		0.00		69,000.00		69,000.00
8210-3-347001-000001-000001	RECTORIA		0.00		69,000.00		69,000.00
8210-3-347001-000001-000001-000001	ESTATAL RECURSO ORDINARIO 2020		0.00		39,000.00		39,000.00
8210-3-347001-000001-000001-000003	2021 INGRESOS PROPIOS		0.00		30,000.00		30,000.00
8210-3-351001	REPARACION DE EDIFICIOS PUBLICOS		0.00		347,560.00		347,560.00
8210-3-351001-000001	RECTORIA		0.00		321,000.00		321,000.00
8210-3-351001-000001-000001	RECTORIA		0.00		321,000.00		321,000.00
8210-3-351001-000001-000001-000001	PROYECTO DE RECURSO ESTATAL PARA EL EJERCICIO FISCAL 2017		0.00		80,000.00		80,000.00
8210-3-351001-000001-000001-000002	PROYECTO DE RECURSO FEDERAL PARA EL EJERCICIO FISCAL 2017		0.00		105,000.00		105,000.00
8210-3-351001-000001-000001-000003	2021 INGRESOS PROPIOS		0.00		136,000.00		136,000.00
8210-3-351001-000003	SECRETARIAL Y ACADEMICA		0.00		26,560.00		26,560.00
8210-3-351001-000003-000003	SECRETARIAL Y ACADEMICA		0.00		26,560.00		26,560.00
8210-3-351001-000003-000003-000004	ECONOMIAS DE EJERCICIOS ANTERIORES 2014 2015		0.00		26,560.00		26,560.00
8210-3-352002	MANTENIMIENTO Y REPARACION DE MOBILIARIO Y EQUIPO DE OFICINA		0.00		18,000.00		18,000.00
8210-3-352002-000001	RECTORIA		0.00		18,000.00		18,000.00





UNIVERSIDAD TECNOLÓGICA DE ESCUINAPA  
CAMINO AL GUASIMAL S/N, ESCUINAPA. UTE130704MEA  
BALANZA DE COMPROBACION DE ENERO A DICIEMBRE DE 2021

Cuenta	Nombre	Saldo Anterior		Movimientos		Saldo Actual	
		Debe	Haber	Debe	Haber	Debe	Haber
8210-3-352002-000001-000001	RECTORIA		0.00		18,000.00		18,000.00
8210-3-352002-000001-000001-000003	2021 INGRESOS PROPIOS		0.00		18,000.00		18,000.00
8210-3-352004-000001-000001	MANTENIMIENTO Y REPARACION DE EQUIPOS DE REFRIGERACION		0.00		22,000.00		22,000.00
8210-3-352004-000001-000001	RECTORIA		0.00		22,000.00		22,000.00
8210-3-352004-000001-000001	RECTORIA		0.00		22,000.00		22,000.00
8210-3-352004-000001-000001-000002	2021 POA FEDERAL		0.00		20,000.00		20,000.00
8210-3-352004-000001-000001-000003	2021 INGRESOS PROPIOS		0.00		2,000.00		2,000.00
8210-3-355001-000001-000001	REPARACION DE VEHICULOS		0.00		118,000.00		118,000.00
8210-3-355001-000001-000001	RECTORIA		0.00		118,000.00		118,000.00
8210-3-355001-000001-000001	RECTORIA		0.00		118,000.00		118,000.00
8210-3-355001-000001-000001-000001	PROYECTO DE RECURSO ESTATAL PARA EL EJERCICIO FISCAL 2017		0.00		30,000.00		30,000.00
8210-3-355001-000001-000001-000003	2021 INGRESOS PROPIOS		0.00		88,000.00		88,000.00
8210-3-357001-000001-000001	Instalación, reparación y mantenimiento de maquinaria, otros equipos y herramienta - 001		0.00		60,000.00		60,000.00
8210-3-357001-000001-000001	RECTORIA		0.00		60,000.00		60,000.00
8210-3-357001-000001-000001	RECTORIA		0.00		60,000.00		60,000.00
8210-3-357001-000001-000001-000001	PROYECTO DE RECURSO ESTATAL PARA EL EJERCICIO FISCAL 2017		0.00		30,000.00		30,000.00
8210-3-357001-000001-000001-000003	2021 INGRESOS PROPIOS		0.00		30,000.00		30,000.00
8210-3-359001-000001-000001	Servicios de jardinería y fumigación - 001		0.00		108,000.00		108,000.00
8210-3-359001-000001-000001	RECTORIA		0.00		108,000.00		108,000.00
8210-3-359001-000001-000001	RECTORIA		0.00		108,000.00		108,000.00
8210-3-359001-000001-000001-000001	2018 PROYECTO DE RECURSOS ESTATAL EJERCICIO 2018		0.00		48,000.00		48,000.00
8210-3-359001-000001-000001-000003	2021 INGRESOS PROPIOS		0.00		60,000.00		60,000.00
8210-3-361001-000001-000001	PRENSA PUBLICA		0.00		330,600.00		330,600.00
8210-3-361001-000001-000001	RECTORIA		0.00		330,600.00		330,600.00
8210-3-361001-000001-000001	RECTORIA		0.00		330,600.00		330,600.00
8210-3-361001-000001-000001-000001	PROYECTO DE RECURSO ESTATAL PARA EL EJERCICIO FISCAL 2017		0.00		14,000.00		14,000.00
8210-3-361001-000001-000001-000002	PROYECTO DE RECURSO FEDERAL PARA EL EJERCICIO FISCAL 2017		0.00		180,000.00		180,000.00
8210-3-361001-000001-000001-000003	2021 INGRESOS PROPIOS		0.00		136,600.00		136,600.00
8210-3-366001-000001-000001	Servicio de creación y difusión de contenido exclusivamente a través de Internet - 001		0.00		30,000.00		30,000.00
8210-3-366001-000001-000001	RECTORIA		0.00		30,000.00		30,000.00
8210-3-366001-000001-000001	RECTORIA		0.00		30,000.00		30,000.00
8210-3-366001-000001-000001-000001	PROYECTO DE RECURSO ESTATAL PARA EL EJERCICIO FISCAL 2017		0.00		30,000.00		30,000.00
8210-3-371001-000001-000001	Pasajes aéreos		0.00		4,000.00		4,000.00
8210-3-371001-000001-000001	RECTORIA		0.00		4,000.00		4,000.00
8210-3-371001-000001-000001	RECTORIA		0.00		4,000.00		4,000.00
8210-3-371001-000001-000001-000003	2021 INGRESOS PROPIOS		0.00		4,000.00		4,000.00
8210-3-374001-000001-000001	VIATICOS		0.00		74,000.00		74,000.00
8210-3-374001-000001-000001	RECTORIA		0.00		74,000.00		74,000.00
8210-3-374001-000001-000001	RECTORIA		0.00		74,000.00		74,000.00



UNIVERSIDAD TECNOLÓGICA DE ESCUINAPA  
CAMINO AL GUASIMAL S/N, ESCUINAPA. UTE130704MEA  
BALANZA DE COMPROBACION DE ENERO A DICIEMBRE DE 2021

Cuenta	Nombre	Saldo Anterior		Movimientos		Saldo Actual	
		Debe	Haber	Debe	Haber	Debe	Haber
8210-3-374001-000001-000001-000001	2021 POA ESTATAL		0.00		42,000.00		42,000.00
8210-3-374001-000001-000001-000003	2021 INGRESOS PROPIOS		0.00		32,000.00		32,000.00
8210-3-375001	Viáticos en el país		0.00		100,000.00		100,000.00
8210-3-375001-000001	RECTORIA		0.00		100,000.00		100,000.00
8210-3-375001-000001-000001	RECTORIA		0.00		100,000.00		100,000.00
8210-3-375001-000001-000001-000002	PROYECTO DE RECURSO FEDERAL PARA EL EJERCICIO FISCAL 2017		0.00		100,000.00		100,000.00
8210-3-392001	IMPUESTOS Y DERECHOS		0.00		89,670.00		89,670.00
8210-3-392001-000001	RECTORIA		0.00		89,670.00		89,670.00
8210-3-392001-000001-000001	RECTORIA		0.00		89,670.00		89,670.00
8210-3-392001-000001-000001-000003	2021 INGRESOS PROPIOS		0.00		89,670.00		89,670.00
8210-3-398001	IMPUESTO SOBRE NOMINA		0.00		40,000.00		40,000.00
8210-3-398001-000001	RECTORIA		0.00		40,000.00		40,000.00
8210-3-398001-000001-000001	RECTORIA		0.00		40,000.00		40,000.00
8210-3-398001-000001-000001-000001	PROYECTO DE RECURSO ESTATAL PARA EL EJERCICIO FISCAL 2017		0.00		40,000.00		40,000.00
8210-3-399001	OTROS SERVICIOS GENERALES		0.00		3,171,000.00		3,171,000.00
8210-3-399001-000001	RECTORIA		0.00		3,171,000.00		3,171,000.00
8210-3-399001-000001-000001	RECTORIA		0.00		3,171,000.00		3,171,000.00
8210-3-399001-000001-000001-000001	PROYECTO DE RECURSO ESTATAL PARA EL EJERCICIO FISCAL 2017		0.00		40,000.00		40,000.00
8210-3-399001-000001-000001-000002	PROYECTO DE RECURSO FEDERAL PARA EL EJERCICIO FISCAL 2017		0.00		3,017,000.00		3,017,000.00
8210-3-399001-000001-000001-000003	2021 INGRESOS PROPIOS		0.00		114,000.00		114,000.00
8210-5	BIENES MUEBLES, INMUEBLES E INTANGIBLES		0.00		447,568.53		447,568.53
8210-5-511001	Muebles de oficina y estantería		0.00		19,000.00		19,000.00
8210-5-511001-000001	RECTORIA		0.00		19,000.00		19,000.00
8210-5-511001-000001-000001	RECTORIA		0.00		19,000.00		19,000.00
8210-5-511001-000001-000001-000001	2021 POA ESTATAL		0.00		19,000.00		19,000.00
8210-5-512001	MUEBLES, EXCEPTO DE OFICINA Y ESTANTERIA		0.00		15,000.00		15,000.00
8210-5-512001-000001	RECTORIA		0.00		15,000.00		15,000.00
8210-5-512001-000001-000001	RECTORIA		0.00		15,000.00		15,000.00
8210-5-512001-000001-000001-000002	2018 PROYECTO DE RECURSO FEDERAL PARA EL EJERCICIO FISCAL 2018		0.00		15,000.00		15,000.00
8210-5-523001	Cámaras fotográficas y de vídeo - 001		0.00		90,000.00		90,000.00
8210-5-523001-000003	SECRETARIAL Y ACADEMICA		0.00		90,000.00		90,000.00
8210-5-523001-000003-000003	SECRETARIAL Y ACADEMICA		0.00		90,000.00		90,000.00
8210-5-523001-000003-000003-000004	ECONOMIAS DE EJERCICIOS ANTERIORES		0.00		90,000.00		90,000.00
8210-5-529001	Otro mobiliario y equipo educacional y recreativo - 001		0.00		182,000.00		182,000.00
8210-5-529001-000001	RECTORIA		0.00		148,000.00		148,000.00
8210-5-529001-000001-000001	RECTORIA		0.00		148,000.00		148,000.00
8210-5-529001-000001-000001-000002	2021 POA FEDERAL		0.00		68,000.00		68,000.00
8210-5-529001-000001-000001-000003	2021 INGRESOS PROPIOS		0.00		80,000.00		80,000.00
8210-5-529001-000003	SECRETARIAL Y ACADEMICA		0.00		34,000.00		34,000.00



**UNIVERSIDAD TECNOLÓGICA DE ESCUINAPA**  
**CAMINO AL GUASIMAL S/N, ESCUINAPA. UTE130704MEA**  
**BALANZA DE COMPROBACION DE ENERO A DICIEMBRE DE 2021**

Cuenta	Nombre	Saldo Anterior		Movimientos		Saldo Actual	
		Debe	Haber	Debe	Haber	Debe	Haber
8210-5-529001-000003-000003	SECRETARIAL Y ACADEMICA		0.00		34,000.00		34,000.00
8210-5-529001-000003-000003-000004	PROEXES 2016		0.00		34,000.00		34,000.00
8210-5-531001	EQUIPO MEDICO Y DE LABORATORIO		0.00		69,000.00		69,000.00
8210-5-531001-000001	RECTORIA		0.00		69,000.00		69,000.00
8210-5-531001-000001-000001	RECTORIA		0.00		69,000.00		69,000.00
8210-5-531001-000001-000001-000003	2021 INGRESOS PROPIOS		0.00		69,000.00		69,000.00
8210-5-551001	EQUIPO DE DEFENSA Y DE SEGURIDAD		0.00		72,568.53		72,568.53
8210-5-551001-000001	RECTORIA		0.00		72,568.53		72,568.53
8210-5-551001-000001-000001	RECTORIA		0.00		72,568.53		72,568.53
8210-5-551001-000001-000001-000003	2021 INGRESOS PROPIOS		0.00		72,568.53		72,568.53
8220	Presupuesto de Egresos por Ejercer	0.00		54,372,354.29	52,908,647.18	1,463,707.11	
8220-1	SERVICIOS PERSONALES	0.00		26,623,758.61	26,071,755.61	552,003.00	
8220-1-113001	SUELDO BASE	0.00		959,161.47	959,158.47	3.00	
8220-1-113001-000001	RECTORIA	0.00		747,161.47	747,161.47	0.00	
8220-1-113001-000001-000001	RECTORIA	0.00		747,161.47	747,161.47	0.00	
8220-1-113001-000001-000001-000003	2021 INGRESOS PROPIOS	0.00		747,161.47	747,161.47	0.00	
8220-1-113001-000003	SECRETARIAL Y ACADEMICA	0.00		212,000.00	211,997.00	3.00	
8220-1-113001-000003-000003	SECRETARIAL Y ACADEMICA	0.00		212,000.00	211,997.00	3.00	
8220-1-113001-000003-000003-000005	2018 INGRESOS PROPIOS 2018	0.00		212,000.00	211,997.00	3.00	
8220-1-113002	Sueldos base al personal permanente - 002	0.00		17,313,232.68	17,313,232.68	0.00	
8220-1-113002-000001	RECTORIA	0.00		16,812,636.54	16,812,636.54	0.00	
8220-1-113002-000001-000001	RECTORIA	0.00		16,812,636.54	16,812,636.54	0.00	
8220-1-113002-000001-000001-000001	ESTATAL RECURSO ORDINARIO 2020	0.00		8,915,769.85	8,915,769.85	0.00	
8220-1-113002-000001-000001-000002	2021 POA FEDERAL	0.00		7,896,866.69	7,896,866.69	0.00	
8220-1-113002-000003	SECRETARIAL Y ACADEMICA	0.00		500,596.14	500,596.14	0.00	
8220-1-113002-000003-000003	SECRETARIAL Y ACADEMICA	0.00		500,596.14	500,596.14	0.00	
8220-1-113002-000003-000003-000005	PROYECTO DE RECURSOS INGRESOS PROPIOS DE EJERCICIOS ANTERIORES	0.00		500,596.14	500,596.14	0.00	
8220-1-132001	AGUINALDO	0.00		1,591,350.00	1,591,350.00	0.00	
8220-1-132001-000001	RECTORIA	0.00		1,556,350.00	1,556,350.00	0.00	
8220-1-132001-000001-000001	RECTORIA	0.00		1,556,350.00	1,556,350.00	0.00	
8220-1-132001-000001-000001-000001	PROYECTO DE RECURSO ESTATAL PARA EL EJERCICIO FISCAL 2017	0.00		1,135,000.00	1,135,000.00	0.00	
8220-1-132001-000001-000001-000002	PROYECTO DE RECURSO FEDERAL PARA EL EJERCICIO FISCAL 2017	0.00		421,350.00	421,350.00	0.00	
8220-1-132001-000003	SECRETARIAL Y ACADEMICA	0.00		35,000.00	35,000.00	0.00	
8220-1-132001-000003-000003	SECRETARIAL Y ACADEMICA	0.00		35,000.00	35,000.00	0.00	
8220-1-132001-000003-000003-000005	PROYECTO DE RECURSOS INGRESOS PROPIOS DE EJERCICIOS ANTERIORES	0.00		35,000.00	35,000.00	0.00	
8220-1-132002	PRIMA DE VACACIONAL	0.00		708,010.48	708,010.48	0.00	
8220-1-132002-000001	RECTORIA	0.00		668,010.48	668,010.48	0.00	
8220-1-132002-000001-000001	RECTORIA	0.00		668,010.48	668,010.48	0.00	



**UNIVERSIDAD TECNOLÓGICA DE ESCUINAPA**  
**CAMINO AL GUASIMAL S/N, ESCUINAPA. UTE130704MEA**  
**BALANZA DE COMPROBACION DE ENERO A DICIEMBRE DE 2021**

Cuenta	Nombre	Saldo Anterior		Movimientos		Saldo Actual	
		Debe	Haber	Debe	Haber	Debe	Haber
8220-1-132002-000001-000001-000001	PROYECTO DE RECURSO ESTATAL PARA EL EJERCICIO FISCAL 2017	0.00		135,000.00	135,000.00	0.00	
8220-1-132002-000001-000001-000002	PROYECTO DE RECURSO FEDERAL PARA EL EJERCICIO FISCAL 2017	0.00		533,010.48	533,010.48	0.00	
8220-1-132002-000003	SECRETARIAL Y ACADEMICA	0.00		40,000.00	40,000.00	0.00	
8220-1-132002-000003-000003	SECRETARIAL Y ACADEMICA	0.00		40,000.00	40,000.00	0.00	
8220-1-132002-000003-000005	2018 INGRESOS PROPIOS 2018	0.00		40,000.00	40,000.00	0.00	
8220-1-141001	PREVISION SOCIAL	0.00		1,729,201.89	1,622,992.78	106,209.11	
8220-1-141001-000001	RECTORIA	0.00		1,479,201.89	1,479,201.89	0.00	
8220-1-141001-000001-000001	RECTORIA	0.00		1,479,201.89	1,479,201.89	0.00	
8220-1-141001-000001-000001-000001	PROYECTO DE RECURSO ESTATAL PARA EL EJERCICIO FISCAL 2017	0.00		1,209,201.89	1,209,201.89	0.00	
8220-1-141001-000001-000001-000003	2021 INGRESOS PROPIOS	0.00		270,000.00	270,000.00	0.00	
8220-1-141001-000003	SECRETARIAL Y ACADEMICA	0.00		250,000.00	143,790.89	106,209.11	
8220-1-141001-000003-000003	SECRETARIAL Y ACADEMICA	0.00		250,000.00	143,790.89	106,209.11	
8220-1-141001-000003-000003-000005	2018 INGRESOS PROPIOS 2018	0.00		250,000.00	143,790.89	106,209.11	
8220-1-141002	Aportaciones de seguridad social - 002	0.00		389,678.63	253,012.08	136,666.55	
8220-1-141002-000001	RECTORIA	0.00		109,678.63	109,678.63	0.00	
8220-1-141002-000001-000001	RECTORIA	0.00		109,678.63	109,678.63	0.00	
8220-1-141002-000001-000001-000002	2021 POA FEDERAL	0.00		109,678.63	109,678.63	0.00	
8220-1-141002-000003	SECRETARIAL Y ACADEMICA	0.00		280,000.00	143,333.45	136,666.55	
8220-1-141002-000003-000003	SECRETARIAL Y ACADEMICA	0.00		280,000.00	143,333.45	136,666.55	
8220-1-141002-000003-000003-000005	PROYECTO DE RECURSOS INGRESOS PROPIOS DE EJERCICIOS ANTERIORES	0.00		280,000.00	143,333.45	136,666.55	
8220-1-142001	Aportaciones a fondos de vivienda - 001	0.00		1,714,481.29	1,550,279.13	164,202.16	
8220-1-142001-000001	RECTORIA	0.00		1,434,481.29	1,350,279.13	84,202.16	
8220-1-142001-000001-000001	RECTORIA	0.00		1,434,481.29	1,350,279.13	84,202.16	
8220-1-142001-000001-000001-000001	PROYECTO DE RECURSO ESTATAL PARA EL EJERCICIO FISCAL 2017	0.00		764,481.29	764,481.29	0.00	
8220-1-142001-000001-000001-000002	PROYECTO DE RECURSO FEDERAL PARA EL EJERCICIO FISCAL 2017	0.00		400,000.00	400,000.00	0.00	
8220-1-142001-000001-000001-000003	2021 INGRESOS PROPIOS	0.00		270,000.00	185,797.84	84,202.16	
8220-1-142001-000003	SECRETARIAL Y ACADEMICA	0.00		280,000.00	200,000.00	80,000.00	
8220-1-142001-000003-000003	SECRETARIAL Y ACADEMICA	0.00		280,000.00	200,000.00	80,000.00	
8220-1-142001-000003-000003-000005	2018 INGRESOS PROPIOS 2018	0.00		280,000.00	200,000.00	80,000.00	
8220-1-143001	Aportaciones al sistema para el retiro - 001	0.00		1,801,316.47	1,656,394.29	144,922.18	
8220-1-143001-000001	RECTORIA	0.00		1,801,316.47	1,656,394.29	144,922.18	
8220-1-143001-000001-000001	RECTORIA	0.00		1,801,316.47	1,656,394.29	144,922.18	
8220-1-143001-000001-000001-000001	PROYECTO DE RECURSO ESTATAL PARA EL EJERCICIO FISCAL 2017	0.00		609,791.67	609,791.67	0.00	
8220-1-143001-000001-000001-000002	PROYECTO DE RECURSO FEDERAL PARA EL EJERCICIO FISCAL 2017	0.00		801,524.80	801,524.80	0.00	
8220-1-143001-000001-000001-000003	2021 INGRESOS PROPIOS	0.00		390,000.00	245,077.82	144,922.18	
8220-1-152002	Indemnizaciones - 002	0.00		30,000.00	30,000.00	0.00	
8220-1-152002-000001	RECTORIA	0.00		30,000.00	30,000.00	0.00	
8220-1-152002-000001-000001	RECTORIA	0.00		30,000.00	30,000.00	0.00	
8220-1-152002-000001-000001-000001	2018 PROYECTO DE RECURSOS ESTATAL EJERCICIO 2018	0.00		30,000.00	30,000.00	0.00	



**UNIVERSIDAD TECNOLÓGICA DE ESCUINAPA**  
**CAMINO AL GUASIMAL S/N, ESCUINAPA. UTE130704MEA**  
**BALANZA DE COMPROBACION DE ENERO A DICIEMBRE DE 2021**

Cuenta	Nombre	Saldo Anterior		Movimientos		Saldo Actual	
		Debe	Haber	Debe	Haber	Debe	Haber
8220-1-159001	VALES DE DESPENSA	0.00		387,325.70	387,325.70	0.00	
8220-1-159001-000001	RECTORIA	0.00		347,325.70	347,325.70	0.00	
8220-1-159001-000001-000001	RECTORIA	0.00		347,325.70	347,325.70	0.00	
8220-1-159001-000001-000001-000002	2021 POA FEDERAL	0.00		347,325.70	347,325.70	0.00	
8220-1-159001-000003	SECRETARIAL Y ACADEMICA	0.00		40,000.00	40,000.00	0.00	
8220-1-159001-000003-000003	SECRETARIAL Y ACADEMICA	0.00		40,000.00	40,000.00	0.00	
8220-1-159001-000003-000003-000005	PROYECTO DE RECURSOS INGRESOS PROPIOS DE EJERCICIOS ANTERIORES	0.00		40,000.00	40,000.00	0.00	
8220-2	MATERIALES Y SUMINISTROS	0.00		5,136,847.80	5,055,519.33	81,328.47	
8220-2-211001	MATERIALES, ÚTILES Y EQUIPOS MENORES DE OFICINA	0.00		119,557.69	119,557.69	0.00	
8220-2-211001-000001	RECTORIA	0.00		113,557.69	113,557.69	0.00	
8220-2-211001-000001-000001	RECTORIA	0.00		113,557.69	113,557.69	0.00	
8220-2-211001-000001-000001-000001	PROYECTO DE RECURSO ESTATAL PARA EL EJERCICIO FISCAL 2017	0.00		16,000.00	16,000.00	0.00	
8220-2-211001-000001-000001-000002	PROYECTO DE RECURSO FEDERAL PARA EL EJERCICIO FISCAL 2017	0.00		38,819.56	38,819.56	0.00	
8220-2-211001-000001-000001-000003	2021 INGRESOS PROPIOS	0.00		58,738.13	58,738.13	0.00	
8220-2-211001-000003	SECRETARIAL Y ACADEMICA	0.00		6,000.00	6,000.00	0.00	
8220-2-211001-000003-000003	SECRETARIAL Y ACADEMICA	0.00		6,000.00	6,000.00	0.00	
8220-2-211001-000003-000003-000005	2018 INGRESOS PROPIOS 2018	0.00		6,000.00	6,000.00	0.00	
8220-2-212001	Materiales y útiles de impresión y reproducción	0.00		103,500.00	103,500.00	0.00	
8220-2-212001-000001	RECTORIA	0.00		103,500.00	103,500.00	0.00	
8220-2-212001-000001-000001	RECTORIA	0.00		103,500.00	103,500.00	0.00	
8220-2-212001-000001-000001-000001	ESTATAL RECURSO ORDINARIO 2020	0.00		9,000.00	9,000.00	0.00	
8220-2-212001-000001-000001-000002	PROYECTO DE RECURSO FEDERAL PARA EL EJERCICIO FISCAL 2017	0.00		8,000.00	8,000.00	0.00	
8220-2-212001-000001-000001-000003	2021 INGRESOS PROPIOS	0.00		86,500.00	86,500.00	0.00	
8220-2-214001	Materiales, útiles y equipos menores de tecnologías de la información y comunicaciones	0.00		44,500.00	44,500.00	0.00	
8220-2-214001-000001	RECTORIA	0.00		44,500.00	44,500.00	0.00	
8220-2-214001-000001-000001	RECTORIA	0.00		44,500.00	44,500.00	0.00	
8220-2-214001-000001-000001-000001	ESTATAL RECURSO ORDINARIO 2020	0.00		16,000.00	16,000.00	0.00	
8220-2-214001-000001-000001-000003	2021 INGRESOS PROPIOS	0.00		28,500.00	28,500.00	0.00	
8220-2-215001	Material impreso e información digital	0.00		687,211.51	687,003.50	208.01	
8220-2-215001-000001	RECTORIA	0.00		277,500.00	277,500.00	0.00	
8220-2-215001-000001-000001	RECTORIA	0.00		277,500.00	277,500.00	0.00	
8220-2-215001-000001-000001-000001	PROYECTO DE RECURSO ESTATAL PARA EL EJERCICIO FISCAL 2017	0.00		43,000.00	43,000.00	0.00	
8220-2-215001-000001-000001-000002	PROYECTO DE RECURSO FEDERAL PARA EL EJERCICIO FISCAL 2017	0.00		48,000.00	48,000.00	0.00	
8220-2-215001-000001-000001-000003	2021 INGRESOS PROPIOS	0.00		186,500.00	186,500.00	0.00	
8220-2-215001-000003	SECRETARIAL Y ACADEMICA	0.00		409,711.51	409,503.50	208.01	
8220-2-215001-000003-000003	SECRETARIAL Y ACADEMICA	0.00		409,711.51	409,503.50	208.01	
8220-2-215001-000003-000003-000004	ECONOMIAS DE EJERCICIOS ANTERIORES	0.00		402,711.51	402,503.50	208.01	
8220-2-215001-000003-000003-000005	PROYECTO DE RECURSOS INGRESOS PROPIOS DE EJERCICIOS ANTERIORES	0.00		7,000.00	7,000.00	0.00	



**UNIVERSIDAD TECNOLÓGICA DE ESCUINAPA**  
**CAMINO AL GUASIMAL S/N, ESCUINAPA. UTE130704MEA**  
**BALANZA DE COMPROBACION DE ENERO A DICIEMBRE DE 2021**

Cuenta	Nombre	Saldo Anterior		Movimientos		Saldo Actual	
		Debe	Haber	Debe	Haber	Debe	Haber
8220-2-215003	IMPRESIONES	0.00		10,000.00	10,000.00	0.00	
8220-2-215003-000001	RECTORIA	0.00		10,000.00	10,000.00	0.00	
8220-2-215003-000001-000001	RECTORIA	0.00		10,000.00	10,000.00	0.00	
8220-2-215003-000001-000001-000001	2021 POA ESTATAL	0.00		10,000.00	10,000.00	0.00	
8220-2-216001	MATERIAL Y UTILES DE ASEO	0.00		202,360.00	202,360.00	0.00	
8220-2-216001-000001	RECTORIA	0.00		188,360.00	188,360.00	0.00	
8220-2-216001-000001-000001	RECTORIA	0.00		188,360.00	188,360.00	0.00	
8220-2-216001-000001-000001-000001	PROYECTO DE RECURSO ESTATAL PARA EL EJERCICIO FISCAL 2017	0.00		29,300.00	29,300.00	0.00	
8220-2-216001-000001-000001-000002	PROYECTO DE RECURSO FEDERAL PARA EL EJERCICIO FISCAL 2017	0.00		78,560.00	78,560.00	0.00	
8220-2-216001-000001-000001-000003	2021 INGRESOS PROPIOS	0.00		80,500.00	80,500.00	0.00	
8220-2-216001-000003	SECRETARIAL Y ACADEMICA	0.00		14,000.00	14,000.00	0.00	
8220-2-216001-000003-000003	SECRETARIAL Y ACADEMICA	0.00		14,000.00	14,000.00	0.00	
8220-2-216001-000003-000003-000005	INGRESOS PROPIOS	0.00		14,000.00	14,000.00	0.00	
8220-2-217001	Materiales y útiles de enseñanza	0.00		103,500.00	103,500.00	0.00	
8220-2-217001-000001	RECTORIA	0.00		103,500.00	103,500.00	0.00	
8220-2-217001-000001-000001	RECTORIA	0.00		103,500.00	103,500.00	0.00	
8220-2-217001-000001-000001-000001	PROYECTO DE RECURSO ESTATAL PARA EL EJERCICIO FISCAL 2017	0.00		18,500.00	18,500.00	0.00	
8220-2-217001-000001-000001-000002	PROYECTO DE RECURSO FEDERAL PARA EL EJERCICIO FISCAL 2017	0.00		35,000.00	35,000.00	0.00	
8220-2-217001-000001-000001-000003	2021 INGRESOS PROPIOS	0.00		50,000.00	50,000.00	0.00	
8220-2-217002	Materiales y útiles de enseñanza - 002	0.00		119,744.95	119,744.95	0.00	
8220-2-217002-000003	SECRETARIAL Y ACADEMICA	0.00		119,744.95	119,744.95	0.00	
8220-2-217002-000003-000003	SECRETARIAL Y ACADEMICA	0.00		119,744.95	119,744.95	0.00	
8220-2-217002-000003-000003-000004	ECONOMIAS DE EJERCICIOS ANTERIORES	0.00		119,744.95	119,744.95	0.00	
8220-2-218001	TENENCIAS	0.00		14,600.00	14,600.00	0.00	
8220-2-218001-000001	RECTORIA	0.00		14,600.00	14,600.00	0.00	
8220-2-218001-000001-000001	RECTORIA	0.00		14,600.00	14,600.00	0.00	
8220-2-218001-000001-000001-000002	PROYECTO DE RECURSO FEDERAL PARA EL EJERCICIO FISCAL 2017	0.00		6,000.00	6,000.00	0.00	
8220-2-218001-000001-000001-000003	2021 INGRESOS PROPIOS	0.00		8,600.00	8,600.00	0.00	
8220-2-221001	AGUA PURIFICADA	0.00		54,000.00	54,000.00	0.00	
8220-2-221001-000001	RECTORIA	0.00		54,000.00	54,000.00	0.00	
8220-2-221001-000001-000001	RECTORIA	0.00		54,000.00	54,000.00	0.00	
8220-2-221001-000001-000001-000001	PROYECTO DE RECURSO ESTATAL PARA EL EJERCICIO FISCAL 2017	0.00		30,000.00	30,000.00	0.00	
8220-2-221001-000001-000001-000002	PROYECTO DE RECURSO FEDERAL PARA EL EJERCICIO FISCAL 2017	0.00		24,000.00	24,000.00	0.00	
8220-2-242001	Cemento y productos de concreto - 001	0.00		129,625.33	129,625.33	0.00	
8220-2-242001-000001	RECTORIA	0.00		129,625.33	129,625.33	0.00	
8220-2-242001-000001-000001	RECTORIA	0.00		129,625.33	129,625.33	0.00	
8220-2-242001-000001-000001-000001	2021 POA ESTATAL	0.00		14,150.00	14,150.00	0.00	
8220-2-242001-000001-000001-000002	2021 POA FEDERAL	0.00		25,000.00	25,000.00	0.00	
8220-2-242001-000001-000001-000003	2021 INGRESOS PROPIOS	0.00		90,475.33	90,475.33	0.00	



**UNIVERSIDAD TECNOLÓGICA DE ESCUINAPA**  
**CAMINO AL GUASIMAL S/N, ESCUINAPA. UTE130704MEA**  
**BALANZA DE COMPROBACION DE ENERO A DICIEMBRE DE 2021**

Cuenta	Nombre	Saldo Anterior		Movimientos		Saldo Actual	
		Debe	Haber	Debe	Haber	Debe	Haber
8220-2-244001	Madera y productos de madera - 001	0.00		7,000.00	7,000.00	0.00	
8220-2-244001-000001	RECTORIA	0.00		7,000.00	7,000.00	0.00	
8220-2-244001-000001-000001	RECTORIA	0.00		7,000.00	7,000.00	0.00	
8220-2-244001-000001-000001-000001	2021 POA ESTATAL	0.00		7,000.00	7,000.00	0.00	
8220-2-246001	MATERIAL ELECTRICO DE EDIFICIOS PUBLICOS	0.00		1,025,584.84	944,910.22	80,674.62	
8220-2-246001-000001	RECTORIA	0.00		845,584.84	845,584.84	0.00	
8220-2-246001-000001-000001	RECTORIA	0.00		845,584.84	845,584.84	0.00	
8220-2-246001-000001-000001-000001	PROYECTO DE RECURSO ESTATAL PARA EL EJERCICIO FISCAL 2017	0.00		64,500.00	64,500.00	0.00	
8220-2-246001-000001-000001-000002	PROYECTO DE RECURSO FEDERAL PARA EL EJERCICIO FISCAL 2017	0.00		458,240.00	458,240.00	0.00	
8220-2-246001-000001-000001-000003	2021 INGRESOS PROPIOS	0.00		322,844.84	322,844.84	0.00	
8220-2-246001-000003	SECRETARIAL Y ACADEMICA	0.00		180,000.00	99,325.38	80,674.62	
8220-2-246001-000003-000003	SECRETARIAL Y ACADEMICA	0.00		180,000.00	99,325.38	80,674.62	
8220-2-246001-000003-000003-000004	ECONOMIAS DE EJERCICIOS ANTERIORES	0.00		150,000.00	69,325.38	80,674.62	
8220-2-246001-000003-000003-000005	INGRESOS PROPIOS	0.00		30,000.00	30,000.00	0.00	
8220-2-247001	Artículos metálicos para la construcción - 001	0.00		258,040.00	258,040.00	0.00	
8220-2-247001-000001	RECTORIA	0.00		258,040.00	258,040.00	0.00	
8220-2-247001-000001-000001	RECTORIA	0.00		258,040.00	258,040.00	0.00	
8220-2-247001-000001-000001-000001	2021 POA ESTATAL	0.00		64,000.00	64,000.00	0.00	
8220-2-247001-000001-000001-000002	2021 POA FEDERAL	0.00		130,000.00	130,000.00	0.00	
8220-2-247001-000001-000001-000003	2021 INGRESOS PROPIOS	0.00		64,040.00	64,040.00	0.00	
8220-2-248001	Materiales complementarios - 001	0.00		147,276.29	147,276.29	0.00	
8220-2-248001-000001	RECTORIA	0.00		140,276.29	140,276.29	0.00	
8220-2-248001-000001-000001	RECTORIA	0.00		140,276.29	140,276.29	0.00	
8220-2-248001-000001-000001-000001	2021 POA ESTATAL	0.00		15,000.00	15,000.00	0.00	
8220-2-248001-000001-000001-000002	2021 POA FEDERAL	0.00		37,135.10	37,135.10	0.00	
8220-2-248001-000001-000001-000003	2021 INGRESOS PROPIOS	0.00		88,141.19	88,141.19	0.00	
8220-2-248001-000003	SECRETARIAL Y ACADEMICA	0.00		7,000.00	7,000.00	0.00	
8220-2-248001-000003-000003	SECRETARIAL Y ACADEMICA	0.00		7,000.00	7,000.00	0.00	
8220-2-248001-000003-000003-000005	PROYECTO DE RECURSOS INGRESOS PROPIOS DE EJERCICIOS ANTERIORES	0.00		7,000.00	7,000.00	0.00	
8220-2-249001	Otros materiales y artículos de construcción y reparación - 001	0.00		399,901.00	399,901.00	0.00	
8220-2-249001-000001	RECTORIA	0.00		303,901.00	303,901.00	0.00	
8220-2-249001-000001-000001	RECTORIA	0.00		303,901.00	303,901.00	0.00	
8220-2-249001-000001-000001-000001	2021 POA ESTATAL	0.00		79,901.00	79,901.00	0.00	
8220-2-249001-000001-000001-000002	2021 POA FEDERAL	0.00		93,000.00	93,000.00	0.00	
8220-2-249001-000001-000001-000003	2021 INGRESOS PROPIOS	0.00		131,000.00	131,000.00	0.00	
8220-2-249001-000003	SECRETARIAL Y ACADEMICA	0.00		96,000.00	96,000.00	0.00	
8220-2-249001-000003-000003	SECRETARIAL Y ACADEMICA	0.00		96,000.00	96,000.00	0.00	
8220-2-249001-000003-000003-000005	PROYECTO DE RECURSOS INGRESOS PROPIOS DE EJERCICIOS ANTERIORES	0.00		96,000.00	96,000.00	0.00	



**UNIVERSIDAD TECNOLÓGICA DE ESCUINAPA**  
**CAMINO AL GUASIMAL S/N, ESCUINAPA. UTE130704MEA**  
**BALANZA DE COMPROBACION DE ENERO A DICIEMBRE DE 2021**

Cuenta	Nombre	Saldo Anterior		Movimientos		Saldo Actual	
		Debe	Haber	Debe	Haber	Debe	Haber
8220-2-249003	MATERIALES DE PLOMERIA	0.00		271,660.42	271,660.42	0.00	
8220-2-249003-000001	RECTORIA	0.00		257,660.42	257,660.42	0.00	
8220-2-249003-000001-000001	RECTORIA	0.00		257,660.42	257,660.42	0.00	
8220-2-249003-000001-000001-000001	2021 POA ESTATAL	0.00		88,958.08	88,958.08	0.00	
8220-2-249003-000001-000001-000002	2021 POA FEDERAL	0.00		128,702.34	128,702.34	0.00	
8220-2-249003-000001-000001-000003	2021 INGRESOS PROPIOS	0.00		40,000.00	40,000.00	0.00	
8220-2-249003-000003	SECRETARIAL Y ACADEMICA	0.00		14,000.00	14,000.00	0.00	
8220-2-249003-000003-000003	SECRETARIAL Y ACADEMICA	0.00		14,000.00	14,000.00	0.00	
8220-2-249003-000003-000003-000005	PROYECTO DE RECURSOS INGRESOS PROPIOS DE EJERCICIOS ANTERIORES	0.00		14,000.00	14,000.00	0.00	
8220-2-251001	Productos químicos básicos - 001	0.00		26,500.00	26,500.00	0.00	
8220-2-251001-000001	RECTORIA	0.00		26,500.00	26,500.00	0.00	
8220-2-251001-000001-000001	RECTORIA	0.00		26,500.00	26,500.00	0.00	
8220-2-251001-000001-000001-000002	2021 POA FEDERAL	0.00		26,500.00	26,500.00	0.00	
8220-2-255001	Materiales, accesorios y suministros de laboratorio	0.00		128,421.20	127,975.36	445.84	
8220-2-255001-000001	RECTORIA	0.00		123,421.20	123,421.20	0.00	
8220-2-255001-000001-000001	RECTORIA	0.00		123,421.20	123,421.20	0.00	
8220-2-255001-000001-000001-000002	2021 POA FEDERAL	0.00		89,421.20	89,421.20	0.00	
8220-2-255001-000001-000001-000003	2021 INGRESOS PROPIOS	0.00		34,000.00	34,000.00	0.00	
8220-2-255001-000003	SECRETARIAL Y ACADEMICA	0.00		5,000.00	4,554.16	445.84	
8220-2-255001-000003-000003	SECRETARIAL Y ACADEMICA	0.00		5,000.00	4,554.16	445.84	
8220-2-255001-000003-000003-000004	ECONOMIAS DE EJERCICIOS ANTERIORES	0.00		5,000.00	4,554.16	445.84	
8220-2-261001	COMBUSTIBLE Y LUBRICANTES	0.00		356,500.00	356,500.00	0.00	
8220-2-261001-000001	RECTORIA	0.00		311,500.00	311,500.00	0.00	
8220-2-261001-000001-000001	RECTORIA	0.00		311,500.00	311,500.00	0.00	
8220-2-261001-000001-000001-000001	PROYECTO DE RECURSO ESTATAL PARA EL EJERCICIO FISCAL 2017	0.00		45,000.00	45,000.00	0.00	
8220-2-261001-000001-000001-000002	PROYECTO DE RECURSO FEDERAL PARA EL EJERCICIO FISCAL 2017	0.00		186,500.00	186,500.00	0.00	
8220-2-261001-000001-000001-000003	2021 INGRESOS PROPIOS	0.00		80,000.00	80,000.00	0.00	
8220-2-261001-000003	SECRETARIAL Y ACADEMICA	0.00		45,000.00	45,000.00	0.00	
8220-2-261001-000003-000003	SECRETARIAL Y ACADEMICA	0.00		45,000.00	45,000.00	0.00	
8220-2-261001-000003-000003-000005	INGRESOS PROPIOS	0.00		45,000.00	45,000.00	0.00	
8220-2-271001	Vestuario y uniformes - 001	0.00		286,343.48	286,343.48	0.00	
8220-2-271001-000001	RECTORIA	0.00		273,343.48	273,343.48	0.00	
8220-2-271001-000001-000001	RECTORIA	0.00		273,343.48	273,343.48	0.00	
8220-2-271001-000001-000001-000001	PROYECTO DE RECURSO ESTATAL PARA EL EJERCICIO FISCAL 2017	0.00		4,000.00	4,000.00	0.00	
8220-2-271001-000001-000001-000003	2021 INGRESOS PROPIOS	0.00		269,343.48	269,343.48	0.00	
8220-2-271001-000003	SECRETARIAL Y ACADEMICA	0.00		13,000.00	13,000.00	0.00	
8220-2-271001-000003-000003	SECRETARIAL Y ACADEMICA	0.00		13,000.00	13,000.00	0.00	
8220-2-271001-000003-000003-000005	INGRESOS PROPIOS	0.00		13,000.00	13,000.00	0.00	
8220-2-272001	Prendas de seguridad y protección personal	0.00		25,260.00	25,260.00	0.00	





UNIVERSIDAD TECNOLÓGICA DE ESCUINAPA  
CAMINO AL GUASIMAL S/N, ESCUINAPA. UTE130704MEA  
BALANZA DE COMPROBACION DE ENERO A DICIEMBRE DE 2021

Cuenta	Nombre	Saldo Anterior		Movimientos		Saldo Actual	
		Debe	Haber	Debe	Haber	Debe	Haber
8220-2-272001-000001	RECTORIA	0.00		25,260.00	25,260.00	0.00	
8220-2-272001-000001-000001	RECTORIA	0.00		25,260.00	25,260.00	0.00	
8220-2-272001-000001-000001-000003	2021 INGRESOS PROPIOS	0.00		25,260.00	25,260.00	0.00	
8220-2-273001	Articulos deportivos	0.00		12,000.00	12,000.00	0.00	
8220-2-273001-000001	RECTORIA	0.00		12,000.00	12,000.00	0.00	
8220-2-273001-000001-000001	RECTORIA	0.00		12,000.00	12,000.00	0.00	
8220-2-273001-000001-000001-000003	2021 INGRESOS PROPIOS	0.00		12,000.00	12,000.00	0.00	
8220-2-291001	HERRAMIENTAS MENORES	0.00		347,000.00	347,000.00	0.00	
8220-2-291001-000001	RECTORIA	0.00		302,000.00	302,000.00	0.00	
8220-2-291001-000001-000001	RECTORIA	0.00		302,000.00	302,000.00	0.00	
8220-2-291001-000001-000001-000001	2021 POA ESTATAL	0.00		12,000.00	12,000.00	0.00	
8220-2-291001-000001-000001-000002	2021 POA FEDERAL	0.00		30,000.00	30,000.00	0.00	
8220-2-291001-000001-000001-000003	2021 INGRESOS PROPIOS	0.00		260,000.00	260,000.00	0.00	
8220-2-291001-000003	SECRETARIAL Y ACADEMICA	0.00		45,000.00	45,000.00	0.00	
8220-2-291001-000003-000003	SECRETARIAL Y ACADEMICA	0.00		45,000.00	45,000.00	0.00	
8220-2-291001-000003-000003-000005	PROYECTO DE RECURSOS INGRESOS PROPIOS DE EJERCICIOS ANTERIORES	0.00		45,000.00	45,000.00	0.00	
8220-2-294001	Refacciones y accesorios menores de equipo de cómputo y tecnologías de la información - 001	0.00		210,031.09	210,031.09	0.00	
8220-2-294001-000001	RECTORIA	0.00		210,031.09	210,031.09	0.00	
8220-2-294001-000001-000001	RECTORIA	0.00		210,031.09	210,031.09	0.00	
8220-2-294001-000001-000001-000001	2021 POA ESTATAL	0.00		17,500.00	17,500.00	0.00	
8220-2-294001-000001-000001-000002	2021 POA FEDERAL	0.00		91,980.09	91,980.09	0.00	
8220-2-294001-000001-000001-000003	2021 INGRESOS PROPIOS	0.00		100,551.00	100,551.00	0.00	
8220-2-296001	Refacciones y accesorios menores de equipo de transporte	0.00		24,000.00	24,000.00	0.00	
8220-2-296001-000001	RECTORIA	0.00		24,000.00	24,000.00	0.00	
8220-2-296001-000001-000001	RECTORIA	0.00		24,000.00	24,000.00	0.00	
8220-2-296001-000001-000001-000003	2021 INGRESOS PROPIOS	0.00		24,000.00	24,000.00	0.00	
8220-2-298001	Refacciones y accesorios menores de maquinaria y otros equipos	0.00		22,730.00	22,730.00	0.00	
8220-2-298001-000001	RECTORIA	0.00		22,730.00	22,730.00	0.00	
8220-2-298001-000001-000001	RECTORIA	0.00		22,730.00	22,730.00	0.00	
8220-2-298001-000001-000001-000001	2021 POA ESTATAL	0.00		10,730.00	10,730.00	0.00	
8220-2-298001-000001-000001-000003	2021 INGRESOS PROPIOS	0.00		12,000.00	12,000.00	0.00	
8220-3	SERVICIOS GENERALES	0.00		17,210,651.89	16,522,530.36	688,121.53	
8220-3-311001	ENERGIA ELECTRICA	0.00		486,809.00	486,809.00	0.00	
8220-3-311001-000001	RECTORIA	0.00		419,809.00	419,809.00	0.00	
8220-3-311001-000001-000001	RECTORIA	0.00		419,809.00	419,809.00	0.00	
8220-3-311001-000001-000001-000001	PROYECTO DE RECURSO ESTATAL PARA EL EJERCICIO FISCAL 2017	0.00		43,200.00	43,200.00	0.00	
8220-3-311001-000001-000001-000002	PROYECTO DE RECURSO FEDERAL PARA EL EJERCICIO FISCAL 2017	0.00		123,609.00	123,609.00	0.00	
8220-3-311001-000001-000001-000003	2021 INGRESOS PROPIOS	0.00		253,000.00	253,000.00	0.00	
8220-3-311001-000003	SECRETARIAL Y ACADEMICA	0.00		67,000.00	67,000.00	0.00	



UNIVERSIDAD TECNOLÓGICA DE ESCUINAPA  
CAMINO AL GUASIMAL S/N, ESCUINAPA. UTE130704MEA  
BALANZA DE COMPROBACION DE ENERO A DICIEMBRE DE 2021

Cuenta	Nombre	Saldo Anterior		Movimientos		Saldo Actual	
		Debe	Haber	Debe	Haber	Debe	Haber
8220-3-311001-000003-000003	SECRETARIAL Y ACADEMICA	0.00		67,000.00	67,000.00	0.00	
8220-3-311001-000003-000003-000005	INGRESOS PROPIOS	0.00		67,000.00	67,000.00	0.00	
8220-3-312001	GAS	0.00		38,700.00	38,700.00	0.00	
8220-3-312001-000001	RECTORIA	0.00		33,200.00	33,200.00	0.00	
8220-3-312001-000001-000001	RECTORIA	0.00		33,200.00	33,200.00	0.00	
8220-3-312001-000001-000001-000001	PROYECTO DE RECURSO ESTATAL PARA EL EJERCICIO FISCAL 2017	0.00		2,500.00	2,500.00	0.00	
8220-3-312001-000001-000001-000002	PROYECTO DE RECURSO FEDERAL PARA EL EJERCICIO FISCAL 2017	0.00		4,300.00	4,300.00	0.00	
8220-3-312001-000001-000001-000003	2021 INGRESOS PROPIOS	0.00		26,400.00	26,400.00	0.00	
8220-3-312001-000003	SECRETARIAL Y ACADEMICA	0.00		5,500.00	5,500.00	0.00	
8220-3-312001-000003-000003	SECRETARIAL Y ACADEMICA	0.00		5,500.00	5,500.00	0.00	
8220-3-312001-000003-000003-000005	INGRESOS PROPIOS	0.00		5,500.00	5,500.00	0.00	
8220-3-313001	AGUA	0.00		153,241.52	153,241.52	0.00	
8220-3-313001-000001	RECTORIA	0.00		110,041.52	110,041.52	0.00	
8220-3-313001-000001-000001	RECTORIA	0.00		110,041.52	110,041.52	0.00	
8220-3-313001-000001-000001-000001	PROYECTO DE RECURSO ESTATAL PARA EL EJERCICIO FISCAL 2017	0.00		13,800.00	13,800.00	0.00	
8220-3-313001-000001-000001-000002	PROYECTO DE RECURSO FEDERAL PARA EL EJERCICIO FISCAL 2017	0.00		52,241.52	52,241.52	0.00	
8220-3-313001-000001-000001-000003	2021 INGRESOS PROPIOS	0.00		44,000.00	44,000.00	0.00	
8220-3-313001-000003	SECRETARIAL Y ACADEMICA	0.00		43,200.00	43,200.00	0.00	
8220-3-313001-000003-000003	SECRETARIAL Y ACADEMICA	0.00		43,200.00	43,200.00	0.00	
8220-3-313001-000003-000003-000005	INGRESOS PROPIOS	0.00		43,200.00	43,200.00	0.00	
8220-3-315001	SERVICIO DE TELEFONÍA MÓVIL	0.00		66,000.00	66,000.00	0.00	
8220-3-315001-000001	RECTORIA	0.00		66,000.00	66,000.00	0.00	
8220-3-315001-000001-000001	RECTORIA	0.00		66,000.00	66,000.00	0.00	
8220-3-315001-000001-000001-000003	2021 INGRESOS PROPIOS	0.00		66,000.00	66,000.00	0.00	
8220-3-315002	TELEFONIA MOVIL	0.00		27,300.00	27,300.00	0.00	
8220-3-315002-000001	RECTORIA	0.00		21,300.00	21,300.00	0.00	
8220-3-315002-000001-000001	RECTORIA	0.00		21,300.00	21,300.00	0.00	
8220-3-315002-000001-000001-000001	ESTATAL RECURSO ORDINARIO 2020	0.00		6,000.00	6,000.00	0.00	
8220-3-315002-000001-000001-000002	2021 POA FEDERAL	0.00		11,300.00	11,300.00	0.00	
8220-3-315002-000001-000001-000003	2021 INGRESOS PROPIOS	0.00		4,000.00	4,000.00	0.00	
8220-3-315002-000003	SECRETARIAL Y ACADEMICA	0.00		6,000.00	6,000.00	0.00	
8220-3-315002-000003-000003	SECRETARIAL Y ACADEMICA	0.00		6,000.00	6,000.00	0.00	
8220-3-315002-000003-000003-000005	PROYECTO DE RECURSOS INGRESOS PROPIOS DE EJERCICIOS ANTERIORES	0.00		6,000.00	6,000.00	0.00	
8220-3-316001	SERVICIOS DE INTERNET Y SEÑAL SATELITAL	0.00		160,480.00	160,480.00	0.00	
8220-3-316001-000001	RECTORIA	0.00		125,880.00	125,880.00	0.00	
8220-3-316001-000001-000001	RECTORIA	0.00		125,880.00	125,880.00	0.00	
8220-3-316001-000001-000001-000001	ESTATAL RECURSO ORDINARIO 2020	0.00		27,500.00	27,500.00	0.00	
8220-3-316001-000001-000001-000002	2021 POA FEDERAL	0.00		35,690.00	35,690.00	0.00	
8220-3-316001-000001-000001-000003	2021 INGRESOS PROPIOS	0.00		62,690.00	62,690.00	0.00	



**UNIVERSIDAD TECNOLÓGICA DE ESCUINAPA**  
**CAMINO AL GUASIMAL S/N, ESCUINAPA. UTE130704MEA**  
**BALANZA DE COMPROBACION DE ENERO A DICIEMBRE DE 2021**

Cuenta	Nombre	Saldo Anterior		Movimientos		Saldo Actual	
		Debe	Haber	Debe	Haber	Debe	Haber
8220-3-316001-000003	SECRETARIAL Y ACADEMICA	0.00		34,600.00	34,600.00	0.00	
8220-3-316001-000003-000003	SECRETARIAL Y ACADEMICA	0.00		34,600.00	34,600.00	0.00	
8220-3-316001-000003-000003-000005	2018 INGRESOS PROPIOS 2018	0.00		34,600.00	34,600.00	0.00	
8220-3-317001	Servicios de acceso de Internet, redes y procesamiento de información - 001	0.00		153,900.00	153,900.00	0.00	
8220-3-317001-000001	RECTORIA	0.00		153,900.00	153,900.00	0.00	
8220-3-317001-000001-000001	RECTORIA	0.00		153,900.00	153,900.00	0.00	
8220-3-317001-000001-000001-000002	PROYECTO DE RECURSO FEDERAL PARA EL EJERCICIO FISCAL 2017	0.00		68,400.00	68,400.00	0.00	
8220-3-317001-000001-000001-000003	2021 INGRESOS PROPIOS	0.00		85,500.00	85,500.00	0.00	
8220-3-318001	CORREO	0.00		72,200.00	72,200.00	0.00	
8220-3-318001-000001	RECTORIA	0.00		72,200.00	72,200.00	0.00	
8220-3-318001-000001-000001	RECTORIA	0.00		72,200.00	72,200.00	0.00	
8220-3-318001-000001-000001-000001	PROYECTO DE RECURSO ESTATAL PARA EL EJERCICIO FISCAL 2017	0.00		27,200.00	27,200.00	0.00	
8220-3-318001-000001-000001-000002	PROYECTO DE RECURSO FEDERAL PARA EL EJERCICIO FISCAL 2017	0.00		15,000.00	15,000.00	0.00	
8220-3-318001-000001-000001-000003	2021 INGRESOS PROPIOS	0.00		30,000.00	30,000.00	0.00	
8220-3-319001	Servicios integrales y otros servicios	0.00		968,120.24	945,184.24	22,936.00	
8220-3-319001-000001	RECTORIA	0.00		768,620.24	747,740.24	20,880.00	
8220-3-319001-000001-000001	RECTORIA	0.00		768,620.24	747,740.24	20,880.00	
8220-3-319001-000001-000001-000001	PROYECTO DE RECURSO ESTATAL PARA EL EJERCICIO FISCAL 2017	0.00		101,120.24	101,120.24	0.00	
8220-3-319001-000001-000001-000002	PROYECTO DE RECURSO FEDERAL PARA EL EJERCICIO FISCAL 2017	0.00		302,100.00	302,100.00	0.00	
8220-3-319001-000001-000001-000003	2021 INGRESOS PROPIOS	0.00		365,400.00	344,520.00	20,880.00	
8220-3-319001-000003	SECRETARIAL Y ACADEMICA	0.00		199,500.00	197,444.00	2,056.00	
8220-3-319001-000003-000003	SECRETARIAL Y ACADEMICA	0.00		199,500.00	197,444.00	2,056.00	
8220-3-319001-000003-000003-000004	ECONOMIAS DE EJERCICIOS ANTERIORES	0.00		6,000.00	3,944.00	2,056.00	
8220-3-319001-000003-000003-000005	INGRESOS PROPIOS	0.00		193,500.00	193,500.00	0.00	
8220-3-326001	Arrendamiento de maquinaria, otros equipos y herramientas - 001	0.00		76,480.00	76,480.00	0.00	
8220-3-326001-000001	RECTORIA	0.00		76,480.00	76,480.00	0.00	
8220-3-326001-000001-000001	RECTORIA	0.00		76,480.00	76,480.00	0.00	
8220-3-326001-000001-000001-000001	ESTATAL RECURSO ORDINARIO 2020	0.00		15,480.00	15,480.00	0.00	
8220-3-326001-000001-000001-000002	2021 POA FEDERAL	0.00		10,000.00	10,000.00	0.00	
8220-3-326001-000001-000001-000003	2021 INGRESOS PROPIOS	0.00		51,000.00	51,000.00	0.00	
8220-3-331001	Servicios legales, de contabilidad, auditoría y relacionados - 001	0.00		85,000.00	85,000.00	0.00	
8220-3-331001-000001	RECTORIA	0.00		85,000.00	85,000.00	0.00	
8220-3-331001-000001-000001	RECTORIA	0.00		85,000.00	85,000.00	0.00	
8220-3-331001-000001-000001-000003	2021 INGRESOS PROPIOS	0.00		85,000.00	85,000.00	0.00	
8220-3-331003	Servicios legales, de contabilidad, auditoría y relacionados - 003	0.00		219,000.00	219,000.00	0.00	
8220-3-331003-000001	RECTORIA	0.00		219,000.00	219,000.00	0.00	
8220-3-331003-000001-000001	RECTORIA	0.00		219,000.00	219,000.00	0.00	
8220-3-331003-000001-000001-000002	2021 POA FEDERAL	0.00		219,000.00	219,000.00	0.00	
8220-3-332001	Servicios de diseño, arquitectura, ingeniería y actividades relacionadas - 001	0.00		24,000.00	24,000.00	0.00	



**UNIVERSIDAD TECNOLÓGICA DE ESCUINAPA**  
**CAMINO AL GUASIMAL S/N, ESCUINAPA. UTE130704MEA**  
**BALANZA DE COMPROBACION DE ENERO A DICIEMBRE DE 2021**

Cuenta	Nombre	Saldo Anterior		Movimientos		Saldo Actual	
		Debe	Haber	Debe	Haber	Debe	Haber
8220-3-332001-000001	RECTORIA	0.00		24,000.00	24,000.00	0.00	
8220-3-332001-000001-000001	RECTORIA	0.00		24,000.00	24,000.00	0.00	
8220-3-332001-000001-000001-000003	2021 INGRESOS PROPIOS	0.00		24,000.00	24,000.00	0.00	
8220-3-333002	SERVICIOS DE CONSULTORIA ADMVA Y TECNICA Y EN TICS	0.00		23,000.00	23,000.00	0.00	
8220-3-333002-000001	RECTORIA	0.00		23,000.00	23,000.00	0.00	
8220-3-333002-000001-000001	RECTORIA	0.00		23,000.00	23,000.00	0.00	
8220-3-333002-000001-000001-000001	2021 POA ESTATAL	0.00		23,000.00	23,000.00	0.00	
8220-3-334001	Servicios de capacitación	0.00		174,706.53	174,706.53	0.00	
8220-3-334001-000001	RECTORIA	0.00		173,006.53	173,006.53	0.00	
8220-3-334001-000001-000001	RECTORIA	0.00		173,006.53	173,006.53	0.00	
8220-3-334001-000001-000001-000001	PROYECTO DE RECURSO ESTATAL PARA EL EJERCICIO FISCAL 2017	0.00		37,000.00	37,000.00	0.00	
8220-3-334001-000001-000001-000002	PROYECTO DE RECURSO FEDERAL PARA EL EJERCICIO FISCAL 2017	0.00		48,000.00	48,000.00	0.00	
8220-3-334001-000001-000001-000003	2021 INGRESOS PROPIOS	0.00		88,006.53	88,006.53	0.00	
8220-3-334001-000003	SECRETARIAL Y ACADEMICA	0.00		1,700.00	1,700.00	0.00	
8220-3-334001-000003-000003	SECRETARIAL Y ACADEMICA	0.00		1,700.00	1,700.00	0.00	
8220-3-334001-000003-000003-000005	INGRESOS PROPIOS	0.00		1,700.00	1,700.00	0.00	
8220-3-341001	COMISIONES Y GASTOS POR SERVICIOS BANCARIOS Y RECAUDACION	0.00		32,902.82	32,902.82	0.00	
8220-3-341001-000001	RECTORIA	0.00		26,648.82	26,648.82	0.00	
8220-3-341001-000001-000001	RECTORIA	0.00		26,648.82	26,648.82	0.00	
8220-3-341001-000001-000001-000003	2021 INGRESOS PROPIOS	0.00		26,648.82	26,648.82	0.00	
8220-3-341001-000003	SECRETARIAL Y ACADEMICA	0.00		6,254.00	6,254.00	0.00	
8220-3-341001-000003-000003	SECRETARIAL Y ACADEMICA	0.00		6,254.00	6,254.00	0.00	
8220-3-341001-000003-000003-000004	ECONOMIAS DE EJERCICIOS ANTERIORES	0.00		754.00	754.00	0.00	
8220-3-341001-000003-000003-000005	INGRESOS PROPIOS	0.00		5,500.00	5,500.00	0.00	
8220-3-341002	Servicios financieros y bancarios - 002	0.00		1,000.00	1,000.00	0.00	
8220-3-341002-000001	RECTORIA	0.00		1,000.00	1,000.00	0.00	
8220-3-341002-000001-000001	RECTORIA	0.00		1,000.00	1,000.00	0.00	
8220-3-341002-000001-000001-000001	2021 POA ESTATAL	0.00		1,000.00	1,000.00	0.00	
8220-3-344001	SEGUROS DE FIDELIDAD	0.00		14,000.00	14,000.00	0.00	
8220-3-344001-000001	RECTORIA	0.00		9,000.00	9,000.00	0.00	
8220-3-344001-000001-000001	RECTORIA	0.00		9,000.00	9,000.00	0.00	
8220-3-344001-000001-000001-000001	2021 POA ESTATAL	0.00		9,000.00	9,000.00	0.00	
8220-3-344001-000003	SECRETARIAL Y ACADEMICA	0.00		5,000.00	5,000.00	0.00	
8220-3-344001-000003-000003	SECRETARIAL Y ACADEMICA	0.00		5,000.00	5,000.00	0.00	
8220-3-344001-000003-000003-000005	PROYECTO DE RECURSOS INGRESOS PROPIOS DE EJERCICIOS ANTERIORES	0.00		5,000.00	5,000.00	0.00	
8220-3-345001	SEGUROS DE MUEBLES	0.00		115,000.00	115,000.00	0.00	
8220-3-345001-000001	RECTORIA	0.00		80,000.00	80,000.00	0.00	
8220-3-345001-000001-000001	RECTORIA	0.00		80,000.00	80,000.00	0.00	
8220-3-345001-000001-000001-000001	PROYECTO DE RECURSO ESTATAL PARA EL EJERCICIO FISCAL 2017	0.00		10,000.00	10,000.00	0.00	



**UNIVERSIDAD TECNOLÓGICA DE ESCUINAPA**  
**CAMINO AL GUASIMAL S/N, ESCUINAPA. UTE130704MEA**  
**BALANZA DE COMPROBACION DE ENERO A DICIEMBRE DE 2021**

Cuenta	Nombre	Saldo Anterior		Movimientos		Saldo Actual	
		Debe	Haber	Debe	Haber	Debe	Haber
8220-3-345001-000001-000001-000003 2021	INGRESOS PROPIOS	0.00		70,000.00	70,000.00	0.00	
8220-3-345001-000003	SECRETARIAL Y ACADEMICA	0.00		35,000.00	35,000.00	0.00	
8220-3-345001-000003-000003	SECRETARIAL Y ACADEMICA	0.00		35,000.00	35,000.00	0.00	
8220-3-345001-000003-000003-000005	INGRESOS PROPIOS	0.00		35,000.00	35,000.00	0.00	
8220-3-347001	FLETES	0.00		107,000.00	107,000.00	0.00	
8220-3-347001-000001	RECTORIA	0.00		100,000.00	100,000.00	0.00	
8220-3-347001-000001-000001	RECTORIA	0.00		100,000.00	100,000.00	0.00	
8220-3-347001-000001-000001-000001	ESTATAL RECURSO ORDINARIO 2020	0.00		44,000.00	44,000.00	0.00	
8220-3-347001-000001-000001-000002	2021 POA FEDERAL	0.00		14,500.00	14,500.00	0.00	
8220-3-347001-000001-000001-000003	2021 INGRESOS PROPIOS	0.00		41,500.00	41,500.00	0.00	
8220-3-347001-000003	SECRETARIAL Y ACADEMICA	0.00		7,000.00	7,000.00	0.00	
8220-3-347001-000003-000003	SECRETARIAL Y ACADEMICA	0.00		7,000.00	7,000.00	0.00	
8220-3-347001-000003-000003-000005	2018 INGRESOS PROPIOS 2018	0.00		7,000.00	7,000.00	0.00	
8220-3-351001	REPARACION DE EDIFICIOS PUBLICOS	0.00		5,288,735.20	4,625,941.67	662,793.53	
8220-3-351001-000001	RECTORIA	0.00		2,382,295.51	1,747,819.67	634,475.84	
8220-3-351001-000001-000001	RECTORIA	0.00		2,382,295.51	1,747,819.67	634,475.84	
8220-3-351001-000001-000001-000001	PROYECTO DE RECURSO ESTATAL PARA EL EJERCICIO FISCAL 2017	0.00		255,281.74	255,281.74	0.00	
8220-3-351001-000001-000001-000002	PROYECTO DE RECURSO FEDERAL PARA EL EJERCICIO FISCAL 2017	0.00		506,632.00	506,632.00	0.00	
8220-3-351001-000001-000001-000003	2021 INGRESOS PROPIOS	0.00		1,620,381.77	985,905.93	634,475.84	
8220-3-351001-000003	SECRETARIAL Y ACADEMICA	0.00		2,906,439.69	2,878,122.00	28,317.69	
8220-3-351001-000003-000003	SECRETARIAL Y ACADEMICA	0.00		2,906,439.69	2,878,122.00	28,317.69	
8220-3-351001-000003-000003-000004	ECONOMIAS DE EJERCICIOS ANTERIORES 2014 2015	0.00		126,560.00	98,358.83	28,201.17	
8220-3-351001-000003-000003-000005	INGRESOS PROPIOS	0.00		2,779,879.69	2,779,763.17	116.52	
8220-3-352002	MANTENIMIENTO Y REPARACION DE MOBILIARIO Y EQUIPO DE OFICINA	0.00		60,936.00	60,936.00	0.00	
8220-3-352002-000001	RECTORIA	0.00		60,936.00	60,936.00	0.00	
8220-3-352002-000001-000001	RECTORIA	0.00		60,936.00	60,936.00	0.00	
8220-3-352002-000001-000001-000001	2021 POA ESTATAL	0.00		9,500.00	9,500.00	0.00	
8220-3-352002-000001-000001-000003	2021 INGRESOS PROPIOS	0.00		51,436.00	51,436.00	0.00	
8220-3-352004	MANTENIMIENTO Y REPARACION DE EQUIPOS DE REFRIGERACION	0.00		106,300.00	106,300.00	0.00	
8220-3-352004-000001	RECTORIA	0.00		91,300.00	91,300.00	0.00	
8220-3-352004-000001-000001	RECTORIA	0.00		91,300.00	91,300.00	0.00	
8220-3-352004-000001-000001-000001	2021 POA ESTATAL	0.00		30,500.00	30,500.00	0.00	
8220-3-352004-000001-000001-000002	2021 POA FEDERAL	0.00		39,500.00	39,500.00	0.00	
8220-3-352004-000001-000001-000003	2021 INGRESOS PROPIOS	0.00		21,300.00	21,300.00	0.00	
8220-3-352004-000003	SECRETARIAL Y ACADEMICA	0.00		15,000.00	15,000.00	0.00	
8220-3-352004-000003-000003	SECRETARIAL Y ACADEMICA	0.00		15,000.00	15,000.00	0.00	
8220-3-352004-000003-000003-000005	PROYECTO DE RECURSOS INGRESOS PROPIOS DE EJERCICIOS ANTERIORES	0.00		15,000.00	15,000.00	0.00	
8220-3-355001	REPARACION DE VEHICULOS	0.00		261,899.00	261,899.00	0.00	
8220-3-355001-000001	RECTORIA	0.00		240,899.00	240,899.00	0.00	



**UNIVERSIDAD TECNOLÓGICA DE ESCUINAPA**  
**CAMINO AL GUASIMAL S/N, ESCUINAPA. UTE130704MEA**  
**BALANZA DE COMPROBACION DE ENERO A DICIEMBRE DE 2021**

Cuenta	Nombre	Saldo Anterior		Movimientos		Saldo Actual	
		Debe	Haber	Debe	Haber	Debe	Haber
8220-3-355001-000001-000001	RECTORIA	0.00		240,899.00	240,899.00	0.00	
8220-3-355001-000001-000001-000001	PROYECTO DE RECURSO ESTATAL PARA EL EJERCICIO FISCAL 2017	0.00		66,500.00	66,500.00	0.00	
8220-3-355001-000001-000001-000002	PROYECTO DE RECURSO FEDERAL PARA EL EJERCICIO FISCAL 2017	0.00		43,719.00	43,719.00	0.00	
8220-3-355001-000001-000001-000003	2021 INGRESOS PROPIOS	0.00		130,680.00	130,680.00	0.00	
8220-3-355001-000003	SECRETARIAL Y ACADEMICA	0.00		21,000.00	21,000.00	0.00	
8220-3-355001-000003-000003	SECRETARIAL Y ACADEMICA	0.00		21,000.00	21,000.00	0.00	
8220-3-355001-000003-000003-000005	INGRESOS PROPIOS	0.00		21,000.00	21,000.00	0.00	
8220-3-357001	Instalación, reparación y mantenimiento de maquinaria, otros equipos y herramienta - 001	0.00		147,200.00	147,200.00	0.00	
8220-3-357001-000001	RECTORIA	0.00		147,200.00	147,200.00	0.00	
8220-3-357001-000001-000001	RECTORIA	0.00		147,200.00	147,200.00	0.00	
8220-3-357001-000001-000001-000001	PROYECTO DE RECURSO ESTATAL PARA EL EJERCICIO FISCAL 2017	0.00		37,200.00	37,200.00	0.00	
8220-3-357001-000001-000001-000002	PROYECTO DE RECURSO FEDERAL PARA EL EJERCICIO FISCAL 2017	0.00		80,000.00	80,000.00	0.00	
8220-3-357001-000001-000001-000003	2021 INGRESOS PROPIOS	0.00		30,000.00	30,000.00	0.00	
8220-3-359001	Servicios de jardinería y fumigación - 001	0.00		338,500.00	338,500.00	0.00	
8220-3-359001-000001	RECTORIA	0.00		323,500.00	323,500.00	0.00	
8220-3-359001-000001-000001	RECTORIA	0.00		323,500.00	323,500.00	0.00	
8220-3-359001-000001-000001-000001	2018 PROYECTO DE RECURSOS ESTATAL EJERCICIO 2018	0.00		73,000.00	73,000.00	0.00	
8220-3-359001-000001-000001-000002	2018 PROYECTO DE RECURSO FEDERAL PARA EL EJERCICIO FISCAL 2018	0.00		103,500.00	103,500.00	0.00	
8220-3-359001-000001-000001-000003	2021 INGRESOS PROPIOS	0.00		147,000.00	147,000.00	0.00	
8220-3-359001-000003	SECRETARIAL Y ACADEMICA	0.00		15,000.00	15,000.00	0.00	
8220-3-359001-000003-000003	SECRETARIAL Y ACADEMICA	0.00		15,000.00	15,000.00	0.00	
8220-3-359001-000003-000003-000005	2018 INGRESOS PROPIOS 2018	0.00		15,000.00	15,000.00	0.00	
8220-3-361001	PRENSA PUBLICA	0.00		613,254.00	613,254.00	0.00	
8220-3-361001-000001	RECTORIA	0.00		613,254.00	613,254.00	0.00	
8220-3-361001-000001-000001	RECTORIA	0.00		613,254.00	613,254.00	0.00	
8220-3-361001-000001-000001-000001	PROYECTO DE RECURSO ESTATAL PARA EL EJERCICIO FISCAL 2017	0.00		16,500.00	16,500.00	0.00	
8220-3-361001-000001-000001-000002	PROYECTO DE RECURSO FEDERAL PARA EL EJERCICIO FISCAL 2017	0.00		230,000.00	230,000.00	0.00	
8220-3-361001-000001-000001-000003	2021 INGRESOS PROPIOS	0.00		366,754.00	366,754.00	0.00	
8220-3-363001	Servicios de creatividad, reproducción y producción de publicidad, excepto Internet - 001	0.00		13,000.00	13,000.00	0.00	
8220-3-363001-000003	SECRETARIAL Y ACADEMICA	0.00		13,000.00	13,000.00	0.00	
8220-3-363001-000003-000003	SECRETARIAL Y ACADEMICA	0.00		13,000.00	13,000.00	0.00	
8220-3-363001-000003-000003-000005	PROYECTO DE RECURSOS INGRESOS PROPIOS DE EJERCICIOS ANTERIORES	0.00		13,000.00	13,000.00	0.00	
8220-3-366001	Servicio de creación y difusión de contenido exclusivamente a través de Internet - 001	0.00		273,579.39	273,579.39	0.00	
8220-3-366001-000001	RECTORIA	0.00		190,579.39	190,579.39	0.00	
8220-3-366001-000001-000001	RECTORIA	0.00		190,579.39	190,579.39	0.00	
8220-3-366001-000001-000001-000001	PROYECTO DE RECURSO ESTATAL PARA EL EJERCICIO FISCAL 2017	0.00		111,579.39	111,579.39	0.00	
8220-3-366001-000001-000001-000002	2021 POA FEDERAL	0.00		48,000.00	48,000.00	0.00	
8220-3-366001-000001-000001-000003	2021 INGRESOS PROPIOS	0.00		31,000.00	31,000.00	0.00	



**UNIVERSIDAD TECNOLÓGICA DE ESCUINAPA**  
**CAMINO AL GUASIMAL S/N, ESCUINAPA. UTE130704MEA**  
**BALANZA DE COMPROBACION DE ENERO A DICIEMBRE DE 2021**

Cuenta	Nombre	Saldo Anterior		Movimientos		Saldo Actual	
		Debe	Haber	Debe	Haber	Debe	Haber
8220-3-366001-000003	SECRETARIAL Y ACADEMICA	0.00		83,000.00	83,000.00	0.00	
8220-3-366001-000003-000003	SECRETARIAL Y ACADEMICA	0.00		83,000.00	83,000.00	0.00	
8220-3-366001-000003-000003-000005	PROYECTO DE RECURSOS INGRESOS PROPIOS DE EJERCICIOS ANTERIORES	0.00		83,000.00	83,000.00	0.00	
8220-3-371001	Pasajes aéreos	0.00		57,000.00	57,000.00	0.00	
8220-3-371001-000001	RECTORIA	0.00		52,000.00	52,000.00	0.00	
8220-3-371001-000001-000001	RECTORIA	0.00		52,000.00	52,000.00	0.00	
8220-3-371001-000001-000001-000003	2021 INGRESOS PROPIOS	0.00		52,000.00	52,000.00	0.00	
8220-3-371001-000003	SECRETARIAL Y ACADEMICA	0.00		5,000.00	5,000.00	0.00	
8220-3-371001-000003-000003	SECRETARIAL Y ACADEMICA	0.00		5,000.00	5,000.00	0.00	
8220-3-371001-000003-000003-000005	INGRESOS PROPIOS	0.00		5,000.00	5,000.00	0.00	
8220-3-374001	VIATICOS	0.00		244,661.43	244,661.43	0.00	
8220-3-374001-000001	RECTORIA	0.00		201,161.43	201,161.43	0.00	
8220-3-374001-000001-000001	RECTORIA	0.00		201,161.43	201,161.43	0.00	
8220-3-374001-000001-000001-000001	2021 POA ESTATAL	0.00		68,878.39	68,878.39	0.00	
8220-3-374001-000001-000001-000002	2021 POA FEDERAL	0.00		17,500.00	17,500.00	0.00	
8220-3-374001-000001-000001-000003	2021 INGRESOS PROPIOS	0.00		114,783.04	114,783.04	0.00	
8220-3-374001-000003	SECRETARIAL Y ACADEMICA	0.00		43,500.00	43,500.00	0.00	
8220-3-374001-000003-000003	SECRETARIAL Y ACADEMICA	0.00		43,500.00	43,500.00	0.00	
8220-3-374001-000003-000003-000005	PROYECTO DE RECURSOS INGRESOS PROPIOS DE EJERCICIOS ANTERIORES	0.00		43,500.00	43,500.00	0.00	
8220-3-375001	Viáticos en el país	0.00		100,000.00	100,000.00	0.00	
8220-3-375001-000001	RECTORIA	0.00		100,000.00	100,000.00	0.00	
8220-3-375001-000001-000001	RECTORIA	0.00		100,000.00	100,000.00	0.00	
8220-3-375001-000001-000001-000002	PROYECTO DE RECURSO FEDERAL PARA EL EJERCICIO FISCAL 2017	0.00		100,000.00	100,000.00	0.00	
8220-3-392001	IMPUESTOS Y DERECHOS	0.00		2,068,570.48	2,068,570.48	0.00	
8220-3-392001-000001	RECTORIA	0.00		1,568,570.48	1,568,570.48	0.00	
8220-3-392001-000001-000001	RECTORIA	0.00		1,568,570.48	1,568,570.48	0.00	
8220-3-392001-000001-000001-000001	PROYECTO DE RECURSO ESTATAL PARA EL EJERCICIO FISCAL 2017	0.00		103,500.00	103,500.00	0.00	
8220-3-392001-000001-000001-000002	PROYECTO DE RECURSO FEDERAL PARA EL EJERCICIO FISCAL 2017	0.00		45,000.00	45,000.00	0.00	
8220-3-392001-000001-000001-000003	2021 INGRESOS PROPIOS	0.00		1,420,070.48	1,420,070.48	0.00	
8220-3-392001-000003	SECRETARIAL Y ACADEMICA	0.00		500,000.00	500,000.00	0.00	
8220-3-392001-000003-000003	SECRETARIAL Y ACADEMICA	0.00		500,000.00	500,000.00	0.00	
8220-3-392001-000003-000003-000005	INGRESOS PROPIOS	0.00		500,000.00	500,000.00	0.00	
8220-3-398001	IMPUESTO SOBRE NOMINA	0.00		921,191.30	918,799.30	2,392.00	
8220-3-398001-000001	RECTORIA	0.00		721,191.30	718,799.30	2,392.00	
8220-3-398001-000001-000001	RECTORIA	0.00		721,191.30	718,799.30	2,392.00	
8220-3-398001-000001-000001-000001	PROYECTO DE RECURSO ESTATAL PARA EL EJERCICIO FISCAL 2017	0.00		721,191.30	718,799.30	2,392.00	
8220-3-398001-000003	SECRETARIAL Y ACADEMICA	0.00		200,000.00	200,000.00	0.00	
8220-3-398001-000003-000003	SECRETARIAL Y ACADEMICA	0.00		200,000.00	200,000.00	0.00	



**UNIVERSIDAD TECNOLÓGICA DE ESCUINAPA**  
**CAMINO AL GUASIMAL S/N, ESCUINAPA. UTE130704MEA**  
**BALANZA DE COMPROBACION DE ENERO A DICIEMBRE DE 2021**

Cuenta	Nombre	Saldo Anterior		Movimientos		Saldo Actual	
		Debe	Haber	Debe	Haber	Debe	Haber
8220-3-398001-000003-000003-000005	INGRESOS PROPIOS	0.00		200,000.00	200,000.00	0.00	
8220-3-399001	OTROS SERVICIOS GENERALES	0.00		3,716,984.98	3,716,984.98	0.00	
8220-3-399001-000001	RECTORIA	0.00		3,555,884.98	3,555,884.98	0.00	
8220-3-399001-000001-000001	RECTORIA	0.00		3,555,884.98	3,555,884.98	0.00	
8220-3-399001-000001-000001-000001	PROYECTO DE RECURSO ESTATAL PARA EL EJERCICIO FISCAL 2017	0.00		93,544.98	93,544.98	0.00	
8220-3-399001-000001-000001-000002	PROYECTO DE RECURSO FEDERAL PARA EL EJERCICIO FISCAL 2017	0.00		3,017,000.00	3,017,000.00	0.00	
8220-3-399001-000001-000001-000003	2021 INGRESOS PROPIOS	0.00		445,340.00	445,340.00	0.00	
8220-3-399001-000003	SECRETARIAL Y ACADEMICA	0.00		161,100.00	161,100.00	0.00	
8220-3-399001-000003-000003	SECRETARIAL Y ACADEMICA	0.00		161,100.00	161,100.00	0.00	
8220-3-399001-000003-000003-000005	INGRESOS PROPIOS	0.00		161,100.00	161,100.00	0.00	
8220-4	TRANSFERENCIAS, ASIGNACIONES, SUBSIDIOS Y OTRAS AYUDAS	0.00		1,395,004.84	1,395,000.00	4.84	
8220-4-442002	BECAS "DESARROLLO DE COMPETENCIAS EN TECNOLOGÍAS EMERGENTES"	0.00		1,395,004.84	1,395,000.00	4.84	
8220-4-442002-000003	SECRETARIAL Y ACADEMICA	0.00		1,395,004.84	1,395,000.00	4.84	
8220-4-442002-000003-000003	SECRETARIAL Y ACADEMICA	0.00		1,395,004.84	1,395,000.00	4.84	
8220-4-442002-000003-000005	PROYECTO DE RECURSOS INGRESOS PROPIOS DE EJERCICIOS ANTERIORES	0.00		135,000.00	135,000.00	0.00	
8220-4-442002-000003-000006	BECAS PARA ESTUDIANTES DE LA UTEC 2021	0.00		1,260,004.84	1,260,000.00	4.84	
8220-5	BIENES MUEBLES, INMUEBLES E INTANGIBLES	0.00		2,814,254.15	2,672,004.88	142,249.27	
8220-5-511001	Muebles de oficina y estantería	0.00		55,472.00	55,472.00	0.00	
8220-5-511001-000001	RECTORIA	0.00		55,472.00	55,472.00	0.00	
8220-5-511001-000001-000001	RECTORIA	0.00		55,472.00	55,472.00	0.00	
8220-5-511001-000001-000001-000001	2021 POA ESTATAL	0.00		39,000.00	39,000.00	0.00	
8220-5-511001-000001-000001-000003	2021 INGRESOS PROPIOS	0.00		16,472.00	16,472.00	0.00	
8220-5-512001	MUEBLES, EXCEPTO DE OFICINA Y ESTANTERIA	0.00		132,000.00	117,780.64	14,219.36	
8220-5-512001-000001	RECTORIA	0.00		15,000.00	15,000.00	0.00	
8220-5-512001-000001-000001	RECTORIA	0.00		15,000.00	15,000.00	0.00	
8220-5-512001-000001-000001-000002	2018 PROYECTO DE RECURSO FEDERAL PARA EL EJERCICIO FISCAL 2018	0.00		15,000.00	15,000.00	0.00	
8220-5-512001-000003	SECRETARIAL Y ACADEMICA	0.00		117,000.00	102,780.64	14,219.36	
8220-5-512001-000003-000003	SECRETARIAL Y ACADEMICA	0.00		117,000.00	102,780.64	14,219.36	
8220-5-512001-000003-000004	ECONOMIAS DE EJERCICIOS ANTERIORES	0.00		117,000.00	102,780.64	14,219.36	
8220-5-515001	Equipo de cómputo y de tecnologías de la información	0.00		175,040.00	175,040.00	0.00	
8220-5-515001-000001	RECTORIA	0.00		175,040.00	175,040.00	0.00	
8220-5-515001-000001-000001	RECTORIA	0.00		175,040.00	175,040.00	0.00	
8220-5-515001-000001-000001-000002	PROYECTO DE RECURSO FEDERAL PARA EL EJERCICIO FISCAL 2017	0.00		45,000.00	45,000.00	0.00	
8220-5-515001-000001-000001-000003	2021 INGRESOS PROPIOS	0.00		130,040.00	130,040.00	0.00	
8220-5-521001	Equipos y aparatos audiovisuales - 001	0.00		51,000.00	51,000.00	0.00	
8220-5-521001-000001	RECTORIA	0.00		51,000.00	51,000.00	0.00	
8220-5-521001-000001-000001	RECTORIA	0.00		51,000.00	51,000.00	0.00	
8220-5-521001-000001-000001-000003	2021 INGRESOS PROPIOS	0.00		51,000.00	51,000.00	0.00	
8220-5-523001	Cámaras fotográficas y de video - 001	0.00		238,652.37	238,541.66	110.71	





UNIVERSIDAD TECNOLÓGICA DE ESCUINAPA  
CAMINO AL GUASIMAL S/N, ESCUINAPA. UTE130704MEA  
BALANZA DE COMPROBACION DE ENERO A DICIEMBRE DE 2021

Cuenta	Nombre	Saldo Anterior		Movimientos		Saldo Actual	
		Debe	Haber	Debe	Haber	Debe	Haber
8220-5-523001-000001	RECTORIA	0.00		83,699.80	83,699.80	0.00	
8220-5-523001-000001-000001	RECTORIA	0.00		83,699.80	83,699.80	0.00	
8220-5-523001-000001-000001-000001	2021 POA ESTATAL	0.00		57,021.89	57,021.89	0.00	
8220-5-523001-000001-000001-000003	2021 INGRESOS PROPIOS	0.00		26,677.91	26,677.91	0.00	
8220-5-523001-000003	SECRETARIAL Y ACADEMICA	0.00		154,952.57	154,841.86	110.71	
8220-5-523001-000003-000003	SECRETARIAL Y ACADEMICA	0.00		154,952.57	154,841.86	110.71	
8220-5-523001-000003-000003-000004	ECONOMIAS DE EJERCICIOS ANTERIORES	0.00		154,952.57	154,841.86	110.71	
8220-5-529001	Otro mobiliario y equipo educacional y recreativo - 001	0.00		1,395,082.31	1,267,163.11	127,919.20	
8220-5-529001-000001	RECTORIA	0.00		337,287.06	337,287.06	0.00	
8220-5-529001-000001-000001	RECTORIA	0.00		337,287.06	337,287.06	0.00	
8220-5-529001-000001-000001-000002	2021 POA FEDERAL	0.00		68,000.00	68,000.00	0.00	
8220-5-529001-000001-000001-000003	2021 INGRESOS PROPIOS	0.00		269,287.06	269,287.06	0.00	
8220-5-529001-000003	SECRETARIAL Y ACADEMICA	0.00		1,057,795.25	929,876.05	127,919.20	
8220-5-529001-000003-000003	SECRETARIAL Y ACADEMICA	0.00		1,057,795.25	929,876.05	127,919.20	
8220-5-529001-000003-000003-000004	PROEXES 2016	0.00		359,966.04	232,046.84	127,919.20	
8220-5-529001-000003-000003-000005	PROYECTO DE RECURSOS INGRESOS PROPIOS DE EJERCICIOS ANTERIORES	0.00		697,829.21	697,829.21	0.00	
8220-5-531001	EQUIPO MEDICO Y DE LABORATORIO	0.00		392,568.53	392,568.53	0.00	
8220-5-531001-000001	RECTORIA	0.00		392,568.53	392,568.53	0.00	
8220-5-531001-000001-000001	RECTORIA	0.00		392,568.53	392,568.53	0.00	
8220-5-531001-000001-000001-000002	2021 POA FEDERAL	0.00		60,000.00	60,000.00	0.00	
8220-5-531001-000001-000001-000003	2021 INGRESOS PROPIOS	0.00		332,568.53	332,568.53	0.00	
8220-5-551001	EQUIPO DE DEFENSA Y DE SEGURIDAD	0.00		122,042.53	122,042.53	0.00	
8220-5-551001-000001	RECTORIA	0.00		122,042.53	122,042.53	0.00	
8220-5-551001-000001-000001	RECTORIA	0.00		122,042.53	122,042.53	0.00	
8220-5-551001-000001-000001-000003	2021 INGRESOS PROPIOS	0.00		122,042.53	122,042.53	0.00	
8220-5-566001	Equipos de generación eléctrica, aparatos y accesorios eléctricos - 001	0.00		156,538.52	156,538.52	0.00	
8220-5-566001-000001	RECTORIA	0.00		156,538.52	156,538.52	0.00	
8220-5-566001-000001-000001	RECTORIA	0.00		156,538.52	156,538.52	0.00	
8220-5-566001-000001-000001-000002	2021 POA FEDERAL	0.00		66,000.00	66,000.00	0.00	
8220-5-566001-000001-000001-000003	2021 INGRESOS PROPIOS	0.00		90,538.52	90,538.52	0.00	
8220-5-567001	Herramientas y máquinas-herramienta - 001	0.00		95,857.89	95,857.89	0.00	
8220-5-567001-000001	RECTORIA	0.00		95,857.89	95,857.89	0.00	
8220-5-567001-000001-000001	RECTORIA	0.00		95,857.89	95,857.89	0.00	
8220-5-567001-000001-000001-000002	2021 POA FEDERAL	0.00		15,576.48	15,576.48	0.00	
8220-5-567001-000001-000001-000003	2021 INGRESOS PROPIOS	0.00		80,281.41	80,281.41	0.00	
8220-6	INVERSIÓN PÚBLICA	0.00		1,191,837.00	1,191,837.00	0.00	
8220-6-612001	ANDADORES	0.00		634,639.21	634,639.21	0.00	
8220-6-612001-000001	RECTORIA	0.00		634,639.21	634,639.21	0.00	
8220-6-612001-000001-000001	RECTORIA	0.00		634,639.21	634,639.21	0.00	



**UNIVERSIDAD TECNOLÓGICA DE ESCUINAPA**  
**CAMINO AL GUASIMAL S/N, ESCUINAPA. UTE130704MEA**  
**BALANZA DE COMPROBACION DE ENERO A DICIEMBRE DE 2021**

Cuenta	Nombre	Saldo Anterior		Movimientos		Saldo Actual	
		Debe	Haber	Debe	Haber	Debe	Haber
8220-6-612001-000001-000001-000003 2021	INGRESOS PROPIOS	0.00		634,639.21	634,639.21	0.00	
8220-6-612002	CANCHA DE USOS MULTIPLES	0.00		557,197.79	557,197.79	0.00	
8220-6-612002-000001	RECTORIA	0.00		557,197.79	557,197.79	0.00	
8220-6-612002-000001-000001	RECTORIA	0.00		557,197.79	557,197.79	0.00	
8220-6-612002-000001-000001-000001 2021	POA ESTATAL	0.00		30,000.00	30,000.00	0.00	
8220-6-612002-000001-000001-000003 2021	INGRESOS PROPIOS	0.00		527,197.79	527,197.79	0.00	
8230	Modificaciones al Presupuesto de Egresos Aprobado		0.00	20,331,154.28	29,755,191.29		9,424,037.01
8230-1	SERVICIOS PERSONALES		0.00	6,513,984.10	10,072,434.14		3,558,450.04
8230-1-113001	SUELDO BASE		0.00	768,065.28	252,000.00		-516,065.28
8230-1-113001-000001	RECTORIA		0.00	747,161.47	40,000.00		-707,161.47
8230-1-113001-000001-000001	RECTORIA		0.00	747,161.47	40,000.00		-707,161.47
8230-1-113001-000001-000001-000003 2021	INGRESOS PROPIOS		0.00	747,161.47	40,000.00		-707,161.47
8230-1-113001-000003	SECRETARIAL Y ACADEMICA		0.00	20,903.81	212,000.00		191,096.19
8230-1-113001-000003-000003	SECRETARIAL Y ACADEMICA		0.00	20,903.81	212,000.00		191,096.19
8230-1-113001-000003-000003-000005 2018	INGRESOS PROPIOS 2018		0.00	20,903.81	212,000.00		191,096.19
8230-1-113002	Sueldos base al personal permanente - 002		0.00	3,377,178.05	4,651,069.68		1,273,891.63
8230-1-113002-000001	RECTORIA		0.00	3,337,178.05	4,150,473.54		813,295.49
8230-1-113002-000001-000001	RECTORIA		0.00	3,337,178.05	4,150,473.54		813,295.49
8230-1-113002-000001-000001-000001	ESTATAL RECURSO ORDINARIO 2020		0.00	2,025,496.21	913,930.85		-1,111,565.36
8230-1-113002-000001-000001-000002 2021	POA FEDERAL		0.00	1,311,681.84	3,236,542.69		1,924,860.85
8230-1-113002-000003	SECRETARIAL Y ACADEMICA		0.00	40,000.00	500,596.14		460,596.14
8230-1-113002-000003-000003	SECRETARIAL Y ACADEMICA		0.00	40,000.00	500,596.14		460,596.14
8230-1-113002-000003-000003-000005	PROYECTO DE RECURSOS INGRESOS PROPIOS DE EJERCICIOS ANTERIORES		0.00	40,000.00	500,596.14		460,596.14
8230-1-132001	AGUINALDO		0.00	121,380.10	1,571,350.00		1,449,969.90
8230-1-132001-000001	RECTORIA		0.00	86,983.23	1,536,350.00		1,449,366.77
8230-1-132001-000001-000001	RECTORIA		0.00	86,983.23	1,536,350.00		1,449,366.77
8230-1-132001-000001-000001-000001	PROYECTO DE RECURSO ESTATAL PARA EL EJERCICIO FISCAL 2017		0.00	48,471.86	1,125,000.00		1,076,528.14
8230-1-132001-000001-000001-000002	PROYECTO DE RECURSO FEDERAL PARA EL EJERCICIO FISCAL 2017		0.00	38,511.37	411,350.00		372,838.63
8230-1-132001-000003	SECRETARIAL Y ACADEMICA		0.00	34,396.87	35,000.00		603.13
8230-1-132001-000003-000003	SECRETARIAL Y ACADEMICA		0.00	34,396.87	35,000.00		603.13
8230-1-132001-000003-000003-000005	PROYECTO DE RECURSOS INGRESOS PROPIOS DE EJERCICIOS ANTERIORES		0.00	34,396.87	35,000.00		603.13
8230-1-132002	PRIMA DE VACACIONAL		0.00	76,425.49	708,010.48		631,584.99
8230-1-132002-000001	RECTORIA		0.00	44,868.81	668,010.48		623,141.67
8230-1-132002-000001-000001	RECTORIA		0.00	44,868.81	668,010.48		623,141.67
8230-1-132002-000001-000001-000001	PROYECTO DE RECURSO ESTATAL PARA EL EJERCICIO FISCAL 2017		0.00	13,906.37	135,000.00		121,093.63
8230-1-132002-000001-000001-000002	PROYECTO DE RECURSO FEDERAL PARA EL EJERCICIO FISCAL 2017		0.00	30,962.44	533,010.48		502,048.04
8230-1-132002-000003	SECRETARIAL Y ACADEMICA		0.00	31,556.68	40,000.00		8,443.32
8230-1-132002-000003-000003	SECRETARIAL Y ACADEMICA		0.00	31,556.68	40,000.00		8,443.32



**UNIVERSIDAD TECNOLÓGICA DE ESCUINAPA**  
**CAMINO AL GUASIMAL S/N, ESCUINAPA. UTE130704MEA**  
**BALANZA DE COMPROBACION DE ENERO A DICIEMBRE DE 2021**

Cuenta	Nombre	Saldo Anterior		Movimientos		Saldo Actual	
		Debe	Haber	Debe	Haber	Debe	Haber
8230-1-132002-000003-000003-000005	2018 INGRESOS PROPIOS 2018		0.00	31,556.68	40,000.00		8,443.32
8230-1-141001	PREVISION SOCIAL		0.00	471,434.07	1,037,201.89		565,767.82
8230-1-141001-000001	RECTORIA		0.00	413,434.07	787,201.89		373,767.82
8230-1-141001-000001-000001	RECTORIA		0.00	413,434.07	787,201.89		373,767.82
8230-1-141001-000001-000001-000001	PROYECTO DE RECURSO ESTATAL PARA EL EJERCICIO FISCAL 2017		0.00	143,434.07	637,201.89		493,767.82
8230-1-141001-000001-000001-000003	2021 INGRESOS PROPIOS		0.00	270,000.00	150,000.00		-120,000.00
8230-1-141001-000003	SECRETARIAL Y ACADEMICA		0.00	58,000.00	250,000.00		192,000.00
8230-1-141001-000003-000003	SECRETARIAL Y ACADEMICA		0.00	58,000.00	250,000.00		192,000.00
8230-1-141001-000003-000003-000005	2018 INGRESOS PROPIOS 2018		0.00	58,000.00	250,000.00		192,000.00
8230-1-141002	Aportaciones de seguridad social - 002		0.00	13,333.37	389,678.63		376,345.26
8230-1-141002-000001	RECTORIA		0.00	13,333.37	109,678.63		96,345.26
8230-1-141002-000001-000001	RECTORIA		0.00	13,333.37	109,678.63		96,345.26
8230-1-141002-000001-000001-000002	2021 POA FEDERAL		0.00	13,333.37	109,678.63		96,345.26
8230-1-141002-000003	SECRETARIAL Y ACADEMICA		0.00		280,000.00		280,000.00
8230-1-141002-000003-000003	SECRETARIAL Y ACADEMICA		0.00		280,000.00		280,000.00
8230-1-141002-000003-000003-000005	PROYECTO DE RECURSOS INGRESOS PROPIOS DE EJERCICIOS ANTERIORES		0.00		280,000.00		280,000.00
8230-1-142001	Aportaciones a fondos de vivienda - 001		0.00	876,072.62	632,481.29		-243,591.33
8230-1-142001-000001	RECTORIA		0.00	676,072.62	352,481.29		-323,591.33
8230-1-142001-000001-000001	RECTORIA		0.00	676,072.62	352,481.29		-323,591.33
8230-1-142001-000001-000001-000001	PROYECTO DE RECURSO ESTATAL PARA EL EJERCICIO FISCAL 2017		0.00	318,599.16	202,481.29		-116,117.87
8230-1-142001-000001-000001-000002	PROYECTO DE RECURSO FEDERAL PARA EL EJERCICIO FISCAL 2017		0.00	171,675.62	0.00		-171,675.62
8230-1-142001-000001-000001-000003	2021 INGRESOS PROPIOS		0.00	185,797.84	150,000.00		-35,797.84
8230-1-142001-000003	SECRETARIAL Y ACADEMICA		0.00	200,000.00	280,000.00		80,000.00
8230-1-142001-000003-000003	SECRETARIAL Y ACADEMICA		0.00	200,000.00	280,000.00		80,000.00
8230-1-142001-000003-000003-000005	2018 INGRESOS PROPIOS 2018		0.00	200,000.00	280,000.00		80,000.00
8230-1-143001	Aportaciones al sistema para el retiro - 001		0.00	796,594.02	413,316.47		-383,277.55
8230-1-143001-000001	RECTORIA		0.00	796,594.02	413,316.47		-383,277.55
8230-1-143001-000001-000001	RECTORIA		0.00	796,594.02	413,316.47		-383,277.55
8230-1-143001-000001-000001-000001	PROYECTO DE RECURSO ESTATAL PARA EL EJERCICIO FISCAL 2017		0.00	344,741.50	141,791.67		-202,949.83
8230-1-143001-000001-000001-000002	PROYECTO DE RECURSO FEDERAL PARA EL EJERCICIO FISCAL 2017		0.00	333,561.75	1,524.80		-332,036.95
8230-1-143001-000001-000001-000003	2021 INGRESOS PROPIOS		0.00	118,290.77	270,000.00		151,709.23
8230-1-152002	Indemnizaciones - 002		0.00		30,000.00		30,000.00
8230-1-152002-000001	RECTORIA		0.00		30,000.00		30,000.00
8230-1-152002-000001-000001	RECTORIA		0.00		30,000.00		30,000.00
8230-1-152002-000001-000001-000001	2018 PROYECTO DE RECURSOS ESTATAL EJERCICIO 2018		0.00		30,000.00		30,000.00
8230-1-159001	VALES DE DESPENSA		0.00	13,501.10	387,325.70		373,824.60
8230-1-159001-000001	RECTORIA		0.00		347,325.70		347,325.70
8230-1-159001-000001-000001	RECTORIA		0.00		347,325.70		347,325.70
8230-1-159001-000001-000001-000002	2021 POA FEDERAL		0.00		347,325.70		347,325.70



**UNIVERSIDAD TECNOLÓGICA DE ESCUINAPA**  
**CAMINO AL GUASIMAL S/N, ESCUINAPA. UTE130704MEA**  
**BALANZA DE COMPROBACION DE ENERO A DICIEMBRE DE 2021**

Cuenta	Nombre	Saldo Anterior		Movimientos		Saldo Actual	
		Debe	Haber	Debe	Haber	Debe	Haber
8230-1-159001-000003	SECRETARIAL Y ACADEMICA		0.00	13,501.10	40,000.00		26,498.90
8230-1-159001-000003-000003	SECRETARIAL Y ACADEMICA		0.00	13,501.10	40,000.00		26,498.90
8230-1-159001-000003-000003-000005	PROYECTO DE RECURSOS INGRESOS PROPIOS DE EJERCICIOS ANTERIORES		0.00	13,501.10	40,000.00		26,498.90
8230-2	MATERIALES Y SUMINISTROS		0.00	2,086,317.93	3,470,407.80		1,384,089.87
8230-2-211001	MATERIALES, ÚTILES Y EQUIPOS MENORES DE OFICINA		0.00	29,111.89	76,557.69		47,445.80
8230-2-211001-000001	RECTORIA		0.00	23,863.39	70,557.69		46,694.30
8230-2-211001-000001-000001	RECTORIA		0.00	23,863.39	70,557.69		46,694.30
8230-2-211001-000001-000001-000001	PROYECTO DE RECURSO ESTATAL PARA EL EJERCICIO FISCAL 2017		0.00	11,676.98	11,000.00		-676.98
8230-2-211001-000001-000001-000002	PROYECTO DE RECURSO FEDERAL PARA EL EJERCICIO FISCAL 2017		0.00	5,700.12	26,819.56		21,119.44
8230-2-211001-000001-000001-000003	2021 INGRESOS PROPIOS		0.00	6,486.29	32,738.13		26,251.84
8230-2-211001-000003	SECRETARIAL Y ACADEMICA		0.00	5,248.50	6,000.00		751.50
8230-2-211001-000003-000003	SECRETARIAL Y ACADEMICA		0.00	5,248.50	6,000.00		751.50
8230-2-211001-000003-000003-000005	2018 INGRESOS PROPIOS 2018		0.00	5,248.50	6,000.00		751.50
8230-2-212001	Materiales y útiles de impresión y reproducción		0.00	21,498.40	61,500.00		40,001.60
8230-2-212001-000001	RECTORIA		0.00	21,498.40	61,500.00		40,001.60
8230-2-212001-000001-000001	RECTORIA		0.00	21,498.40	61,500.00		40,001.60
8230-2-212001-000001-000001-000001	ESTATAL RECURSO ORDINARIO 2020		0.00	2,597.99	9,000.00		6,402.01
8230-2-212001-000001-000001-000002	PROYECTO DE RECURSO FEDERAL PARA EL EJERCICIO FISCAL 2017		0.00	866.00	8,000.00		7,134.00
8230-2-212001-000001-000001-000003	2021 INGRESOS PROPIOS		0.00	18,034.41	44,500.00		26,465.59
8230-2-214001	Materiales, útiles y equipos menores de tecnologías de la información y comunicaciones		0.00	34,276.02	7,500.00		-26,776.02
8230-2-214001-000001	RECTORIA		0.00	34,276.02	7,500.00		-26,776.02
8230-2-214001-000001-000001	RECTORIA		0.00	34,276.02	7,500.00		-26,776.02
8230-2-214001-000001-000001-000001	ESTATAL RECURSO ORDINARIO 2020		0.00	13,701.66	3,000.00		-10,701.66
8230-2-214001-000001-000001-000003	2021 INGRESOS PROPIOS		0.00	20,574.36	4,500.00		-16,074.36
8230-2-215001	Material impreso e información digital		0.00	312,287.93	518,211.51		205,923.58
8230-2-215001-000001	RECTORIA		0.00	17,278.56	141,500.00		124,221.44
8230-2-215001-000001-000001	RECTORIA		0.00	17,278.56	141,500.00		124,221.44
8230-2-215001-000001-000001-000001	PROYECTO DE RECURSO ESTATAL PARA EL EJERCICIO FISCAL 2017		0.00	5,822.00	21,000.00		15,178.00
8230-2-215001-000001-000001-000002	PROYECTO DE RECURSO FEDERAL PARA EL EJERCICIO FISCAL 2017		0.00	2,557.00	18,000.00		15,443.00
8230-2-215001-000001-000001-000003	2021 INGRESOS PROPIOS		0.00	8,899.56	102,500.00		93,600.44
8230-2-215001-000003	SECRETARIAL Y ACADEMICA		0.00	295,009.37	376,711.51		81,702.14
8230-2-215001-000003-000003	SECRETARIAL Y ACADEMICA		0.00	295,009.37	376,711.51		81,702.14
8230-2-215001-000003-000003-000004	ECONOMIAS DE EJERCICIOS ANTERIORES		0.00	289,287.37	369,711.51		80,424.14
8230-2-215001-000003-000003-000005	PROYECTO DE RECURSOS INGRESOS PROPIOS DE EJERCICIOS ANTERIORES		0.00	5,722.00	7,000.00		1,278.00
8230-2-215003	IMPRESIONES		0.00	1,895.08	10,000.00		8,104.92
8230-2-215003-000001	RECTORIA		0.00	1,895.08	10,000.00		8,104.92
8230-2-215003-000001-000001	RECTORIA		0.00	1,895.08	10,000.00		8,104.92
8230-2-215003-000001-000001-000001	2021 POA ESTATAL		0.00	1,895.08	10,000.00		8,104.92



UNIVERSIDAD TECNOLÓGICA DE ESCUINAPA  
CAMINO AL GUASIMAL S/N, ESCUINAPA. UTE130704MEA  
BALANZA DE COMPROBACION DE ENERO A DICIEMBRE DE 2021

Cuenta	Nombre	Saldo Anterior		Movimientos		Saldo Actual	
		Debe	Haber	Debe	Haber	Debe	Haber
8230-2-216001	MATERIAL Y UTILES DE ASEO		0.00	61,589.03	89,360.00		27,770.97
8230-2-216001-000001	RECTORIA		0.00	58,201.03	75,360.00		17,158.97
8230-2-216001-000001-000001	RECTORIA		0.00	58,201.03	75,360.00		17,158.97
8230-2-216001-000001-000001-000001	PROYECTO DE RECURSO ESTATAL PARA EL EJERCICIO FISCAL 2017		0.00	2,672.52	12,300.00		9,627.48
8230-2-216001-000001-000001-000002	PROYECTO DE RECURSO FEDERAL PARA EL EJERCICIO FISCAL 2017		0.00	31,644.03	28,560.00		-3,084.03
8230-2-216001-000001-000001-000003	2021 INGRESOS PROPIOS		0.00	23,884.48	34,500.00		10,615.52
8230-2-216001-000003	SECRETARIAL Y ACADEMICA		0.00	3,388.00	14,000.00		10,612.00
8230-2-216001-000003-000003	SECRETARIAL Y ACADEMICA		0.00	3,388.00	14,000.00		10,612.00
8230-2-216001-000003-000003-000005	INGRESOS PROPIOS		0.00	3,388.00	14,000.00		10,612.00
8230-2-217001	Materiales y útiles de enseñanza		0.00	65,828.41	2,500.00		-63,328.41
8230-2-217001-000001	RECTORIA		0.00	65,828.41	2,500.00		-63,328.41
8230-2-217001-000001-000001	RECTORIA		0.00	65,828.41	2,500.00		-63,328.41
8230-2-217001-000001-000001-000001	PROYECTO DE RECURSO ESTATAL PARA EL EJERCICIO FISCAL 2017		0.00	4,031.00	2,500.00		-1,531.00
8230-2-217001-000001-000001-000002	PROYECTO DE RECURSO FEDERAL PARA EL EJERCICIO FISCAL 2017		0.00	11,797.41	0.00		-11,797.41
8230-2-217001-000001-000001-000003	2021 INGRESOS PROPIOS		0.00	50,000.00	0.00		-50,000.00
8230-2-217002	Materiales y útiles de enseñanza - 002		0.00	100,000.00	309,304.95		209,304.95
8230-2-217002-000003	SECRETARIAL Y ACADEMICA		0.00	100,000.00	309,304.95		209,304.95
8230-2-217002-000003-000003	SECRETARIAL Y ACADEMICA		0.00	100,000.00	309,304.95		209,304.95
8230-2-217002-000003-000003-000004	ECONOMIAS DE EJERCICIOS ANTERIORES		0.00	100,000.00	309,304.95		209,304.95
8230-2-218001	TENENCIAS		0.00	14,600.00	600.00		-14,000.00
8230-2-218001-000001	RECTORIA		0.00	14,600.00	600.00		-14,000.00
8230-2-218001-000001-000001	RECTORIA		0.00	14,600.00	600.00		-14,000.00
8230-2-218001-000001-000001-000002	PROYECTO DE RECURSO FEDERAL PARA EL EJERCICIO FISCAL 2017		0.00	6,000.00	0.00		-6,000.00
8230-2-218001-000001-000001-000003	2021 INGRESOS PROPIOS		0.00	8,600.00	600.00		-8,000.00
8230-2-221001	AGUA PURIFICADA		0.00	48,406.50	0.00		-48,406.50
8230-2-221001-000001	RECTORIA		0.00	48,406.50	0.00		-48,406.50
8230-2-221001-000001-000001	RECTORIA		0.00	48,406.50	0.00		-48,406.50
8230-2-221001-000001-000001-000001	PROYECTO DE RECURSO ESTATAL PARA EL EJERCICIO FISCAL 2017		0.00	29,606.50	0.00		-29,606.50
8230-2-221001-000001-000001-000002	PROYECTO DE RECURSO FEDERAL PARA EL EJERCICIO FISCAL 2017		0.00	18,800.00	0.00		-18,800.00
8230-2-242001	Cemento y productos de concreto - 001		0.00	76,434.89	102,625.33		26,190.44
8230-2-242001-000001	RECTORIA		0.00	76,434.89	102,625.33		26,190.44
8230-2-242001-000001-000001	RECTORIA		0.00	76,434.89	102,625.33		26,190.44
8230-2-242001-000001-000001-000001	2021 POA ESTATAL		0.00	4,750.00	5,150.00		400.00
8230-2-242001-000001-000001-000002	2021 POA FEDERAL		0.00	3,704.20	25,000.00		21,295.80
8230-2-242001-000001-000001-000003	2021 INGRESOS PROPIOS		0.00	67,980.69	72,475.33		4,494.64
8230-2-244001	Madera y productos de madera - 001		0.00	330.00	7,000.00		6,670.00
8230-2-244001-000001	RECTORIA		0.00	330.00	7,000.00		6,670.00
8230-2-244001-000001-000001	RECTORIA		0.00	330.00	7,000.00		6,670.00
8230-2-244001-000001-000001-000001	2021 POA ESTATAL		0.00	330.00	7,000.00		6,670.00



**UNIVERSIDAD TECNOLÓGICA DE ESCUINAPA**  
**CAMINO AL GUASIMAL S/N, ESCUINAPA. UTE130704MEA**  
**BALANZA DE COMPROBACION DE ENERO A DICIEMBRE DE 2021**

Cuenta	Nombre	Saldo Anterior		Movimientos		Saldo Actual	
		Debe	Haber	Debe	Haber	Debe	Haber
8230-2-246001	MATERIAL ELECTRICO DE EDIFICIOS PUBLICOS		0.00	501,446.86	439,344.84		-62,102.02
8230-2-246001-000001	RECTORIA		0.00	434,257.11	259,344.84		-174,912.27
8230-2-246001-000001-000001	RECTORIA		0.00	434,257.11	259,344.84		-174,912.27
8230-2-246001-000001-000001-000001	PROYECTO DE RECURSO ESTATAL PARA EL EJERCICIO FISCAL 2017		0.00	35,221.00	34,500.00		-721.00
8230-2-246001-000001-000001-000002	PROYECTO DE RECURSO FEDERAL PARA EL EJERCICIO FISCAL 2017		0.00	311,600.24	0.00		-311,600.24
8230-2-246001-000001-000001-000003	2021 INGRESOS PROPIOS		0.00	87,435.87	224,844.84		137,408.97
8230-2-246001-000003	SECRETARIAL Y ACADEMICA		0.00	67,189.75	180,000.00		112,810.25
8230-2-246001-000003-000003	SECRETARIAL Y ACADEMICA		0.00	67,189.75	180,000.00		112,810.25
8230-2-246001-000003-000003-000004	ECONOMIAS DE EJERCICIOS ANTERIORES		0.00	58,904.95	150,000.00		91,095.05
8230-2-246001-000003-000003-000005	INGRESOS PROPIOS		0.00	8,284.80	30,000.00		21,715.20
8230-2-247001	Artículos metálicos para la construcción - 001		0.00	117,312.30	246,040.00		128,727.70
8230-2-247001-000001	RECTORIA		0.00	117,312.30	246,040.00		128,727.70
8230-2-247001-000001-000001	RECTORIA		0.00	117,312.30	246,040.00		128,727.70
8230-2-247001-000001-000001-000001	2021 POA ESTATAL		0.00	15,784.60	64,000.00		48,215.40
8230-2-247001-000001-000001-000002	2021 POA FEDERAL		0.00	82,440.00	130,000.00		47,560.00
8230-2-247001-000001-000001-000003	2021 INGRESOS PROPIOS		0.00	19,087.70	52,040.00		32,952.30
8230-2-248001	Materiales complementarios - 001		0.00	52,812.54	120,516.29		67,703.75
8230-2-248001-000001	RECTORIA		0.00	49,988.54	113,516.29		63,527.75
8230-2-248001-000001-000001	RECTORIA		0.00	49,988.54	113,516.29		63,527.75
8230-2-248001-000001-000001-000001	2021 POA ESTATAL		0.00	15,000.00	15,000.00		0.00
8230-2-248001-000001-000001-000002	2021 POA FEDERAL		0.00	19,159.00	22,375.10		3,216.10
8230-2-248001-000001-000001-000003	2021 INGRESOS PROPIOS		0.00	15,829.54	76,141.19		60,311.65
8230-2-248001-000003	SECRETARIAL Y ACADEMICA		0.00	2,824.00	7,000.00		4,176.00
8230-2-248001-000003-000003	SECRETARIAL Y ACADEMICA		0.00	2,824.00	7,000.00		4,176.00
8230-2-248001-000003-000003-000005	PROYECTO DE RECURSOS INGRESOS PROPIOS DE EJERCICIOS ANTERIORES		0.00	2,824.00	7,000.00		4,176.00
8230-2-249001	Otros materiales y artículos de construcción y reparación - 001		0.00	56,286.70	255,901.00		199,614.30
8230-2-249001-000001	RECTORIA		0.00	49,931.75	159,901.00		109,969.25
8230-2-249001-000001-000001	RECTORIA		0.00	49,931.75	159,901.00		109,969.25
8230-2-249001-000001-000001-000001	2021 POA ESTATAL		0.00	7,317.94	26,901.00		19,583.06
8230-2-249001-000001-000001-000002	2021 POA FEDERAL		0.00	11,607.57	48,000.00		36,392.43
8230-2-249001-000001-000001-000003	2021 INGRESOS PROPIOS		0.00	31,006.24	85,000.00		53,993.76
8230-2-249001-000003	SECRETARIAL Y ACADEMICA		0.00	6,354.95	96,000.00		89,645.05
8230-2-249001-000003-000003	SECRETARIAL Y ACADEMICA		0.00	6,354.95	96,000.00		89,645.05
8230-2-249001-000003-000003-000005	PROYECTO DE RECURSOS INGRESOS PROPIOS DE EJERCICIOS ANTERIORES		0.00	6,354.95	96,000.00		89,645.05
8230-2-249003	MATERIALES DE PLOMERIA		0.00	75,416.49	271,660.42		196,243.93
8230-2-249003-000001	RECTORIA		0.00	74,506.06	257,660.42		183,154.36
8230-2-249003-000001-000001	RECTORIA		0.00	74,506.06	257,660.42		183,154.36
8230-2-249003-000001-000001-000001	2021 POA ESTATAL		0.00	18,279.89	88,958.08		70,678.19



UNIVERSIDAD TECNOLÓGICA DE ESCUINAPA  
CAMINO AL GUASIMAL S/N, ESCUINAPA. UTE130704MEA  
BALANZA DE COMPROBACION DE ENERO A DICIEMBRE DE 2021

Cuenta	Nombre	Saldo Anterior		Movimientos		Saldo Actual	
		Debe	Haber	Debe	Haber	Debe	Haber
8230-2-249003-000001-000001-000002	2021 POA FEDERAL		0.00	40,799.39	128,702.34		87,902.95
8230-2-249003-000001-000001-000003	2021 INGRESOS PROPIOS		0.00	15,426.78	40,000.00		24,573.22
8230-2-249003-000003	SECRETARIAL Y ACADEMICA		0.00	910.43	14,000.00		13,089.57
8230-2-249003-000003-000003	SECRETARIAL Y ACADEMICA		0.00	910.43	14,000.00		13,089.57
8230-2-249003-000003-000003-000005	PROYECTO DE RECURSOS INGRESOS PROPIOS DE EJERCICIOS ANTERIORES		0.00	910.43	14,000.00		13,089.57
8230-2-251001	Productos químicos básicos - 001		0.00	1,998.20	0.00		-1,998.20
8230-2-251001-000001	RECTORIA		0.00	1,998.20	0.00		-1,998.20
8230-2-251001-000001-000001	RECTORIA		0.00	1,998.20	0.00		-1,998.20
8230-2-251001-000001-000001-000002	2021 POA FEDERAL		0.00	1,998.20	0.00		-1,998.20
8230-2-255001	Materiales, accesorios y suministros de laboratorio		0.00	33,777.60	66,421.20		32,643.60
8230-2-255001-000001	RECTORIA		0.00	33,777.60	61,421.20		27,643.60
8230-2-255001-000001-000001	RECTORIA		0.00	33,777.60	61,421.20		27,643.60
8230-2-255001-000001-000001-000002	2021 POA FEDERAL		0.00	14,675.50	53,421.20		38,745.70
8230-2-255001-000001-000001-000003	2021 INGRESOS PROPIOS		0.00	19,102.10	8,000.00		-11,102.10
8230-2-255001-000003	SECRETARIAL Y ACADEMICA		0.00		5,000.00		5,000.00
8230-2-255001-000003-000003	SECRETARIAL Y ACADEMICA		0.00		5,000.00		5,000.00
8230-2-255001-000003-000003-000004	ECONOMIAS DE EJERCICIOS ANTERIORES		0.00		5,000.00		5,000.00
8230-2-261001	COMBUSTIBLE Y LUBRICANTES		0.00	102,500.00	231,000.00		128,500.00
8230-2-261001-000001	RECTORIA		0.00	92,500.00	186,000.00		93,500.00
8230-2-261001-000001-000001	RECTORIA		0.00	92,500.00	186,000.00		93,500.00
8230-2-261001-000001-000001-000001	PROYECTO DE RECURSO ESTATAL PARA EL EJERCICIO FISCAL 2017		0.00	2,000.00	45,000.00		43,000.00
8230-2-261001-000001-000001-000002	PROYECTO DE RECURSO FEDERAL PARA EL EJERCICIO FISCAL 2017		0.00	50,500.00	103,000.00		52,500.00
8230-2-261001-000001-000001-000003	2021 INGRESOS PROPIOS		0.00	40,000.00	38,000.00		-2,000.00
8230-2-261001-000003	SECRETARIAL Y ACADEMICA		0.00	10,000.00	45,000.00		35,000.00
8230-2-261001-000003-000003	SECRETARIAL Y ACADEMICA		0.00	10,000.00	45,000.00		35,000.00
8230-2-261001-000003-000003-000005	INGRESOS PROPIOS		0.00	10,000.00	45,000.00		35,000.00
8230-2-271001	Vestuario y uniformes - 001		0.00	101,505.10	171,343.48		69,838.38
8230-2-271001-000001	RECTORIA		0.00	100,457.74	158,343.48		57,885.74
8230-2-271001-000001-000001	RECTORIA		0.00	100,457.74	158,343.48		57,885.74
8230-2-271001-000001-000001-000001	PROYECTO DE RECURSO ESTATAL PARA EL EJERCICIO FISCAL 2017		0.00	711.40	4,000.00		3,288.60
8230-2-271001-000001-000001-000003	2021 INGRESOS PROPIOS		0.00	99,746.34	154,343.48		54,597.14
8230-2-271001-000003	SECRETARIAL Y ACADEMICA		0.00	1,047.36	13,000.00		11,952.64
8230-2-271001-000003-000003	SECRETARIAL Y ACADEMICA		0.00	1,047.36	13,000.00		11,952.64
8230-2-271001-000003-000003-000005	INGRESOS PROPIOS		0.00	1,047.36	13,000.00		11,952.64
8230-2-272001	Prendas de seguridad y protección personal		0.00	3,164.96	25,260.00		22,095.04
8230-2-272001-000001	RECTORIA		0.00	3,164.96	25,260.00		22,095.04
8230-2-272001-000001-000001	RECTORIA		0.00	3,164.96	25,260.00		22,095.04
8230-2-272001-000001-000001-000003	2021 INGRESOS PROPIOS		0.00	3,164.96	25,260.00		22,095.04
8230-2-273001	Artículos deportivos		0.00	12,000.00	0.00		-12,000.00



**UNIVERSIDAD TECNOLÓGICA DE ESCUINAPA**  
**CAMINO AL GUASIMAL S/N, ESCUINAPA. UTE130704MEA**  
**BALANZA DE COMPROBACION DE ENERO A DICIEMBRE DE 2021**

Cuenta	Nombre	Saldo Anterior		Movimientos		Saldo Actual	
		Debe	Haber	Debe	Haber	Debe	Haber
8230-2-273001-000001	RECTORIA		0.00	12,000.00	0.00		-12,000.00
8230-2-273001-000001-000001	RECTORIA		0.00	12,000.00	0.00		-12,000.00
8230-2-273001-000001-000001-000003	2021 INGRESOS PROPIOS		0.00	12,000.00	0.00		-12,000.00
8230-2-291001	HERRAMIENTAS MENORES		0.00	150,207.23	311,000.00		160,792.77
8230-2-291001-000001	RECTORIA		0.00	123,769.55	266,000.00		142,230.45
8230-2-291001-000001-000001	RECTORIA		0.00	123,769.55	266,000.00		142,230.45
8230-2-291001-000001-000001-000001	2021 POA ESTATAL		0.00	4,022.00	12,000.00		7,978.00
8230-2-291001-000001-000001-000002	2021 POA FEDERAL		0.00	26,617.22	30,000.00		3,382.78
8230-2-291001-000001-000001-000003	2021 INGRESOS PROPIOS		0.00	93,130.33	224,000.00		130,869.67
8230-2-291001-000003	SECRETARIAL Y ACADEMICA		0.00	26,437.68	45,000.00		18,562.32
8230-2-291001-000003-000003	SECRETARIAL Y ACADEMICA		0.00	26,437.68	45,000.00		18,562.32
8230-2-291001-000003-000003-000005	PROYECTO DE RECURSOS INGRESOS PROPIOS DE EJERCICIOS ANTERIORES		0.00	26,437.68	45,000.00		18,562.32
8230-2-294001	Refacciones y accesorios menores de equipo de cómputo y tecnologías de la información - 001		0.00	75,435.80	136,031.09		60,595.29
8230-2-294001-000001	RECTORIA		0.00	75,435.80	136,031.09		60,595.29
8230-2-294001-000001-000001	RECTORIA		0.00	75,435.80	136,031.09		60,595.29
8230-2-294001-000001-000001-000001	2021 POA ESTATAL		0.00	3,695.00	4,500.00		805.00
8230-2-294001-000001-000001-000002	2021 POA FEDERAL		0.00	19,948.04	78,980.09		59,032.05
8230-2-294001-000001-000001-000003	2021 INGRESOS PROPIOS		0.00	51,792.76	52,551.00		758.24
8230-2-296001	Refacciones y accesorios menores de equipo de transporte		0.00	24,000.00	0.00		-24,000.00
8230-2-296001-000001	RECTORIA		0.00	24,000.00	0.00		-24,000.00
8230-2-296001-000001-000001	RECTORIA		0.00	24,000.00	0.00		-24,000.00
8230-2-296001-000001-000001-000003	2021 INGRESOS PROPIOS		0.00	24,000.00	0.00		-24,000.00
8230-2-298001	Refacciones y accesorios menores de maquinaria y otros equipos		0.00	12,196.00	10,730.00		-1,466.00
8230-2-298001-000001	RECTORIA		0.00	12,196.00	10,730.00		-1,466.00
8230-2-298001-000001-000001	RECTORIA		0.00	12,196.00	10,730.00		-1,466.00
8230-2-298001-000001-000001-000001	2021 POA ESTATAL		0.00	196.00	10,730.00		10,534.00
8230-2-298001-000001-000001-000003	2021 INGRESOS PROPIOS		0.00	12,000.00	0.00		-12,000.00
8230-3	SERVICIOS GENERALES		0.00	9,379,420.23	11,258,821.89		1,879,401.66
8230-3-311001	ENERGIA ELECTRICA		0.00	173,794.00	317,809.00		144,015.00
8230-3-311001-000001	RECTORIA		0.00	166,364.00	250,809.00		84,445.00
8230-3-311001-000001-000001	RECTORIA		0.00	166,364.00	250,809.00		84,445.00
8230-3-311001-000001-000001-000001	PROYECTO DE RECURSO ESTATAL PARA EL EJERCICIO FISCAL 2017		0.00	3,485.00	43,200.00		39,715.00
8230-3-311001-000001-000001-000002	PROYECTO DE RECURSO FEDERAL PARA EL EJERCICIO FISCAL 2017		0.00	35,000.00	123,609.00		88,609.00
8230-3-311001-000001-000001-000003	2021 INGRESOS PROPIOS		0.00	127,879.00	84,000.00		-43,879.00
8230-3-311001-000003	SECRETARIAL Y ACADEMICA		0.00	7,430.00	67,000.00		59,570.00
8230-3-311001-000003-000003	SECRETARIAL Y ACADEMICA		0.00	7,430.00	67,000.00		59,570.00
8230-3-311001-000003-000003-000005	INGRESOS PROPIOS		0.00	7,430.00	67,000.00		59,570.00
8230-3-312001	GAS		0.00	24,384.12	14,700.00		-9,684.12
8230-3-312001-000001	RECTORIA		0.00	23,367.33	9,200.00		-14,167.33





UNIVERSIDAD TECNOLÓGICA DE ESCUINAPA  
CAMINO AL GUASIMAL S/N, ESCUINAPA. UTE130704MEA  
BALANZA DE COMPROBACION DE ENERO A DICIEMBRE DE 2021

Cuenta	Nombre	Saldo Anterior		Movimientos		Saldo Actual	
		Debe	Haber	Debe	Haber	Debe	Haber
8230-3-312001-000001-000001	RECTORIA		0.00	23,367.33	9,200.00		-14,167.33
8230-3-312001-000001-000001-000001	PROYECTO DE RECURSO ESTATAL PARA EL EJERCICIO FISCAL 2017		0.00	1,230.00	2,500.00		1,270.00
8230-3-312001-000001-000001-000002	PROYECTO DE RECURSO FEDERAL PARA EL EJERCICIO FISCAL 2017		0.00	2,610.04	4,300.00		1,689.96
8230-3-312001-000001-000001-000003	2021 INGRESOS PROPIOS		0.00	19,527.29	2,400.00		-17,127.29
8230-3-312001-000003	SECRETARIAL Y ACADEMICA		0.00	1,016.79	5,500.00		4,483.21
8230-3-312001-000003-000003	SECRETARIAL Y ACADEMICA		0.00	1,016.79	5,500.00		4,483.21
8230-3-312001-000003-000003-000005	INGRESOS PROPIOS		0.00	1,016.79	5,500.00		4,483.21
8230-3-313001	AGUA		0.00	19,847.47	127,441.52		107,594.05
8230-3-313001-000001	RECTORIA		0.00	18,218.47	84,241.52		66,023.05
8230-3-313001-000001-000001	RECTORIA		0.00	18,218.47	84,241.52		66,023.05
8230-3-313001-000001-000001-000001	PROYECTO DE RECURSO ESTATAL PARA EL EJERCICIO FISCAL 2017		0.00	10,098.44	0.00		-10,098.44
8230-3-313001-000001-000001-000002	PROYECTO DE RECURSO FEDERAL PARA EL EJERCICIO FISCAL 2017		0.00	5,090.00	52,241.52		47,151.52
8230-3-313001-000001-000001-000003	2021 INGRESOS PROPIOS		0.00	3,030.03	32,000.00		28,969.97
8230-3-313001-000003	SECRETARIAL Y ACADEMICA		0.00	1,629.00	43,200.00		41,571.00
8230-3-313001-000003-000003	SECRETARIAL Y ACADEMICA		0.00	1,629.00	43,200.00		41,571.00
8230-3-313001-000003-000003-000005	INGRESOS PROPIOS		0.00	1,629.00	43,200.00		41,571.00
8230-3-315001	SERVICIO DE TELEFONÍA MÓVIL		0.00	57,952.00	0.00		-57,952.00
8230-3-315001-000001	RECTORIA		0.00	57,952.00	0.00		-57,952.00
8230-3-315001-000001-000001	RECTORIA		0.00	57,952.00	0.00		-57,952.00
8230-3-315001-000001-000001-000003	2021 INGRESOS PROPIOS		0.00	57,952.00	0.00		-57,952.00
8230-3-315002	TELEFONIA MOVIL		0.00	11,058.00	26,300.00		15,242.00
8230-3-315002-000001	RECTORIA		0.00	10,142.00	20,300.00		10,158.00
8230-3-315002-000001-000001	RECTORIA		0.00	10,142.00	20,300.00		10,158.00
8230-3-315002-000001-000001-000001	ESTATAL RECURSO ORDINARIO 2020		0.00	3,225.00	6,000.00		2,775.00
8230-3-315002-000001-000001-000002	2021 POA FEDERAL		0.00	2,917.00	10,300.00		7,383.00
8230-3-315002-000001-000001-000003	2021 INGRESOS PROPIOS		0.00	4,000.00	4,000.00		0.00
8230-3-315002-000003	SECRETARIAL Y ACADEMICA		0.00	916.00	6,000.00		5,084.00
8230-3-315002-000003-000003	SECRETARIAL Y ACADEMICA		0.00	916.00	6,000.00		5,084.00
8230-3-315002-000003-000003-000005	PROYECTO DE RECURSOS INGRESOS PROPIOS DE EJERCICIOS ANTERIORES		0.00	916.00	6,000.00		5,084.00
8230-3-316001	SERVICIOS DE INTERNET Y SEÑAL SATELITAL		0.00	34,272.00	136,580.00		102,308.00
8230-3-316001-000001	RECTORIA		0.00	26,375.20	101,980.00		75,604.80
8230-3-316001-000001-000001	RECTORIA		0.00	26,375.20	101,980.00		75,604.80
8230-3-316001-000001-000001-000001	ESTATAL RECURSO ORDINARIO 2020		0.00	12,686.80	27,500.00		14,813.20
8230-3-316001-000001-000001-000002	2021 POA FEDERAL		0.00	11,910.00	23,790.00		11,880.00
8230-3-316001-000001-000001-000003	2021 INGRESOS PROPIOS		0.00	1,778.40	50,690.00		48,911.60
8230-3-316001-000003	SECRETARIAL Y ACADEMICA		0.00	7,896.80	34,600.00		26,703.20
8230-3-316001-000003-000003	SECRETARIAL Y ACADEMICA		0.00	7,896.80	34,600.00		26,703.20
8230-3-316001-000003-000003-000005	2018 INGRESOS PROPIOS 2018		0.00	7,896.80	34,600.00		26,703.20
8230-3-317001	Servicios de acceso de Internet, redes y procesamiento de información - 001		0.00	51,860.00	70,900.00		19,040.00



UNIVERSIDAD TECNOLÓGICA DE ESCUINAPA  
CAMINO AL GUASIMAL S/N, ESCUINAPA. UTE130704MEA  
BALANZA DE COMPROBACION DE ENERO A DICIEMBRE DE 2021

Cuenta	Nombre	Saldo Anterior		Movimientos		Saldo Actual	
		Debe	Haber	Debe	Haber	Debe	Haber
8230-3-317001-000001	RECTORIA		0.00	51,860.00	70,900.00		19,040.00
8230-3-317001-000001-000001	RECTORIA		0.00	51,860.00	70,900.00		19,040.00
8230-3-317001-000001-000001-000002	PROYECTO DE RECURSO FEDERAL PARA EL EJERCICIO FISCAL 2017		0.00	20,000.00	68,400.00		48,400.00
8230-3-317001-000001-000001-000003	2021 INGRESOS PROPIOS		0.00	31,860.00	2,500.00		-29,360.00
8230-3-318001	CORREO		0.00	68,943.38	15,000.00		-53,943.38
8230-3-318001-000001	RECTORIA		0.00	68,943.38	15,000.00		-53,943.38
8230-3-318001-000001-000001	RECTORIA		0.00	68,943.38	15,000.00		-53,943.38
8230-3-318001-000001-000001-000001	PROYECTO DE RECURSO ESTATAL PARA EL EJERCICIO FISCAL 2017		0.00	24,533.38	0.00		-24,533.38
8230-3-318001-000001-000001-000002	PROYECTO DE RECURSO FEDERAL PARA EL EJERCICIO FISCAL 2017		0.00	14,705.00	15,000.00		295.00
8230-3-318001-000001-000001-000003	2021 INGRESOS PROPIOS		0.00	29,705.00	0.00		-29,705.00
8230-3-319001	Servicios integrales y otros servicios		0.00	201,321.26	547,020.24		345,698.98
8230-3-319001-000001	RECTORIA		0.00	194,499.41	353,520.24		159,020.83
8230-3-319001-000001-000001	RECTORIA		0.00	194,499.41	353,520.24		159,020.83
8230-3-319001-000001-000001-000001	PROYECTO DE RECURSO ESTATAL PARA EL EJERCICIO FISCAL 2017		0.00	7,056.61	62,120.24		55,063.63
8230-3-319001-000001-000001-000002	PROYECTO DE RECURSO FEDERAL PARA EL EJERCICIO FISCAL 2017		0.00	143,344.39	49,000.00		-94,344.39
8230-3-319001-000001-000001-000003	2021 INGRESOS PROPIOS		0.00	44,098.41	242,400.00		198,301.59
8230-3-319001-000003	SECRETARIAL Y ACADEMICA		0.00	6,821.85	193,500.00		186,678.15
8230-3-319001-000003-000003	SECRETARIAL Y ACADEMICA		0.00	6,821.85	193,500.00		186,678.15
8230-3-319001-000003-000003-000005	INGRESOS PROPIOS		0.00	6,821.85	193,500.00		186,678.15
8230-3-326001	Arrendamiento de maquinaria, otros equipos y herramientas - 001		0.00	8,536.00	76,480.00		67,944.00
8230-3-326001-000001	RECTORIA		0.00	8,536.00	76,480.00		67,944.00
8230-3-326001-000001-000001	RECTORIA		0.00	8,536.00	76,480.00		67,944.00
8230-3-326001-000001-000001-000001	ESTATAL RECURSO ORDINARIO 2020		0.00	3,300.00	15,480.00		12,180.00
8230-3-326001-000001-000001-000002	2021 POA FEDERAL		0.00	3,736.00	10,000.00		6,264.00
8230-3-326001-000001-000001-000003	2021 INGRESOS PROPIOS		0.00	1,500.00	51,000.00		49,500.00
8230-3-331001	Servicios legales, de contabilidad, auditoría y relacionados - 001		0.00	71,615.38	0.00		-71,615.38
8230-3-331001-000001	RECTORIA		0.00	71,615.38	0.00		-71,615.38
8230-3-331001-000001-000001	RECTORIA		0.00	71,615.38	0.00		-71,615.38
8230-3-331001-000001-000001-000003	2021 INGRESOS PROPIOS		0.00	71,615.38	0.00		-71,615.38
8230-3-331003	Servicios legales, de contabilidad, auditoría y relacionados - 003		0.00	150,509.05	0.00		-150,509.05
8230-3-331003-000001	RECTORIA		0.00	150,509.05	0.00		-150,509.05
8230-3-331003-000001-000001	RECTORIA		0.00	150,509.05	0.00		-150,509.05
8230-3-331003-000001-000001-000002	2021 POA FEDERAL		0.00	150,509.05	0.00		-150,509.05
8230-3-332001	Servicios de diseño, arquitectura, ingeniería y actividades relacionadas - 001		0.00	7,180.00	24,000.00		16,820.00
8230-3-332001-000001	RECTORIA		0.00	7,180.00	24,000.00		16,820.00
8230-3-332001-000001-000001	RECTORIA		0.00	7,180.00	24,000.00		16,820.00
8230-3-332001-000001-000001-000003	2021 INGRESOS PROPIOS		0.00	7,180.00	24,000.00		16,820.00
8230-3-333002	SERVICIOS DE CONSULTORIA ADMVA Y TECNICA Y EN TICS		0.00	1,000.00	0.00		-1,000.00
8230-3-333002-000001	RECTORIA		0.00	1,000.00	0.00		-1,000.00



**UNIVERSIDAD TECNOLÓGICA DE ESCUINAPA**  
**CAMINO AL GUASIMAL S/N, ESCUINAPA. UTE130704MEA**  
**BALANZA DE COMPROBACION DE ENERO A DICIEMBRE DE 2021**

Cuenta	Nombre	Saldo Anterior		Movimientos		Saldo Actual	
		Debe	Haber	Debe	Haber	Debe	Haber
8230-3-333002-000001-000001	RECTORIA		0.00	1,000.00	0.00		-1,000.00
8230-3-333002-000001-000001-000001	2021 POA ESTATAL		0.00	1,000.00	0.00		-1,000.00
8230-3-334001	Servicios de capacitación		0.00	61,886.01	77,706.53		15,820.52
8230-3-334001-000001	RECTORIA		0.00	61,811.01	76,006.53		14,195.52
8230-3-334001-000001-000001	RECTORIA		0.00	61,811.01	76,006.53		14,195.52
8230-3-334001-000001-000001-000001	PROYECTO DE RECURSO ESTATAL PARA EL EJERCICIO FISCAL 2017		0.00	1,504.00	0.00		-1,504.00
8230-3-334001-000001-000001-000002	PROYECTO DE RECURSO FEDERAL PARA EL EJERCICIO FISCAL 2017		0.00	2,220.00	48,000.00		45,780.00
8230-3-334001-000001-000001-000003	2021 INGRESOS PROPIOS		0.00	58,087.01	28,006.53		-30,080.48
8230-3-334001-000003	SECRETARIAL Y ACADEMICA		0.00	75.00	1,700.00		1,625.00
8230-3-334001-000003-000003	SECRETARIAL Y ACADEMICA		0.00	75.00	1,700.00		1,625.00
8230-3-334001-000003-000003-000005	INGRESOS PROPIOS		0.00	75.00	1,700.00		1,625.00
8230-3-341001	COMISIONES Y GASTOS POR SERVICIOS BANCARIOS Y RECAUDACION		0.00	5,944.02	14,902.82		8,958.80
8230-3-341001-000001	RECTORIA		0.00	5,763.02	8,648.82		2,885.80
8230-3-341001-000001-000001	RECTORIA		0.00	5,763.02	8,648.82		2,885.80
8230-3-341001-000001-000001-000003	2021 INGRESOS PROPIOS		0.00	5,763.02	8,648.82		2,885.80
8230-3-341001-000003	SECRETARIAL Y ACADEMICA		0.00	181.00	6,254.00		6,073.00
8230-3-341001-000003-000003	SECRETARIAL Y ACADEMICA		0.00	181.00	6,254.00		6,073.00
8230-3-341001-000003-000003-000004	ECONOMIAS DE EJERCICIOS ANTERIORES		0.00		754.00		754.00
8230-3-341001-000003-000003-000005	INGRESOS PROPIOS		0.00	181.00	5,500.00		5,319.00
8230-3-341002	Servicios financieros y bancarios - 002		0.00	861.20	1,000.00		138.80
8230-3-341002-000001	RECTORIA		0.00	861.20	1,000.00		138.80
8230-3-341002-000001-000001	RECTORIA		0.00	861.20	1,000.00		138.80
8230-3-341002-000001-000001-000001	2021 POA ESTATAL		0.00	861.20	1,000.00		138.80
8230-3-344001	SEGUROS DE FIDELIDAD		0.00	1,012.64	5,000.00		3,987.36
8230-3-344001-000001	RECTORIA		0.00	501.84	0.00		-501.84
8230-3-344001-000001-000001	RECTORIA		0.00	501.84	0.00		-501.84
8230-3-344001-000001-000001-000001	2021 POA ESTATAL		0.00	501.84	0.00		-501.84
8230-3-344001-000003	SECRETARIAL Y ACADEMICA		0.00	510.80	5,000.00		4,489.20
8230-3-344001-000003-000003	SECRETARIAL Y ACADEMICA		0.00	510.80	5,000.00		4,489.20
8230-3-344001-000003-000003-000005	PROYECTO DE RECURSOS INGRESOS PROPIOS DE EJERCICIOS ANTERIORES		0.00	510.80	5,000.00		4,489.20
8230-3-345001	SEGUROS DE MUEBLES		0.00	45,869.65	67,000.00		21,130.35
8230-3-345001-000001	RECTORIA		0.00	44,249.50	32,000.00		-12,249.50
8230-3-345001-000001-000001	RECTORIA		0.00	44,249.50	32,000.00		-12,249.50
8230-3-345001-000001-000001-000001	PROYECTO DE RECURSO ESTATAL PARA EL EJERCICIO FISCAL 2017		0.00	1,117.06	10,000.00		8,882.94
8230-3-345001-000001-000001-000003	2021 INGRESOS PROPIOS		0.00	43,132.44	22,000.00		-21,132.44
8230-3-345001-000003	SECRETARIAL Y ACADEMICA		0.00	1,620.15	35,000.00		33,379.85
8230-3-345001-000003-000003	SECRETARIAL Y ACADEMICA		0.00	1,620.15	35,000.00		33,379.85
8230-3-345001-000003-000003-000005	INGRESOS PROPIOS		0.00	1,620.15	35,000.00		33,379.85
8230-3-347001	FLETES		0.00	80,740.84	38,000.00		-42,740.84



**UNIVERSIDAD TECNOLÓGICA DE ESCUINAPA**  
**CAMINO AL GUASIMAL S/N, ESCUINAPA. UTE130704MEA**  
**BALANZA DE COMPROBACION DE ENERO A DICIEMBRE DE 2021**

Cuenta	Nombre	Saldo Anterior		Movimientos		Saldo Actual	
		Debe	Haber	Debe	Haber	Debe	Haber
8230-3-347001-000001	RECTORIA		0.00	78,550.64	31,000.00		-47,550.64
8230-3-347001-000001-000001	RECTORIA		0.00	78,550.64	31,000.00		-47,550.64
8230-3-347001-000001-000001-000001	ESTATAL RECURSO ORDINARIO 2020		0.00	41,929.61	5,000.00		-36,929.61
8230-3-347001-000001-000001-000002	2021 POA FEDERAL		0.00	4,238.89	14,500.00		10,261.11
8230-3-347001-000001-000001-000003	2021 INGRESOS PROPIOS		0.00	32,382.14	11,500.00		-20,882.14
8230-3-347001-000003	SECRETARIAL Y ACADEMICA		0.00	2,190.20	7,000.00		4,809.80
8230-3-347001-000003-000003	SECRETARIAL Y ACADEMICA		0.00	2,190.20	7,000.00		4,809.80
8230-3-347001-000003-000003-000005	2018 INGRESOS PROPIOS 2018		0.00	2,190.20	7,000.00		4,809.80
8230-3-351001	REPARACION DE EDIFICIOS PUBLICOS		0.00	2,450,152.13	4,941,175.20		2,491,023.07
8230-3-351001-000001	RECTORIA		0.00	590,255.29	2,061,295.51		1,471,040.22
8230-3-351001-000001-000001	RECTORIA		0.00	590,255.29	2,061,295.51		1,471,040.22
8230-3-351001-000001-000001-000001	PROYECTO DE RECURSO ESTATAL PARA EL EJERCICIO FISCAL 2017		0.00	69,822.85	175,281.74		105,458.89
8230-3-351001-000001-000001-000002	PROYECTO DE RECURSO FEDERAL PARA EL EJERCICIO FISCAL 2017		0.00	40,079.61	401,632.00		361,552.39
8230-3-351001-000001-000001-000003	2021 INGRESOS PROPIOS		0.00	480,352.83	1,484,381.77		1,004,028.94
8230-3-351001-000003	SECRETARIAL Y ACADEMICA		0.00	1,859,896.84	2,879,879.69		1,019,982.85
8230-3-351001-000003-000003	SECRETARIAL Y ACADEMICA		0.00	1,859,896.84	2,879,879.69		1,019,982.85
8230-3-351001-000003-000003-000004	ECONOMIAS DE EJERCICIOS ANTERIORES 2014 2015		0.00	20,000.00	100,000.00		80,000.00
8230-3-351001-000003-000003-000005	INGRESOS PROPIOS		0.00	1,839,896.84	2,779,879.69		939,982.85
8230-3-352002	MANTENIMIENTO Y REPARACION DE MOBILIARIO Y EQUIPO DE OFICINA		0.00	17,331.60	42,936.00		25,604.40
8230-3-352002-000001	RECTORIA		0.00	17,331.60	42,936.00		25,604.40
8230-3-352002-000001-000001	RECTORIA		0.00	17,331.60	42,936.00		25,604.40
8230-3-352002-000001-000001-000001	2021 POA ESTATAL		0.00	916.00	9,500.00		8,584.00
8230-3-352002-000001-000001-000003	2021 INGRESOS PROPIOS		0.00	16,415.60	33,436.00		17,020.40
8230-3-352004	MANTENIMIENTO Y REPARACION DE EQUIPOS DE REFRIGERACION		0.00	28,487.81	84,300.00		55,812.19
8230-3-352004-000001	RECTORIA		0.00	25,145.81	69,300.00		44,154.19
8230-3-352004-000001-000001	RECTORIA		0.00	25,145.81	69,300.00		44,154.19
8230-3-352004-000001-000001-000001	2021 POA ESTATAL		0.00	13,315.69	30,500.00		17,184.31
8230-3-352004-000001-000001-000002	2021 POA FEDERAL		0.00	2,844.00	19,500.00		16,656.00
8230-3-352004-000001-000001-000003	2021 INGRESOS PROPIOS		0.00	8,986.12	19,300.00		10,313.88
8230-3-352004-000003	SECRETARIAL Y ACADEMICA		0.00	3,342.00	15,000.00		11,658.00
8230-3-352004-000003-000003	SECRETARIAL Y ACADEMICA		0.00	3,342.00	15,000.00		11,658.00
8230-3-352004-000003-000003-000005	PROYECTO DE RECURSOS INGRESOS PROPIOS DE EJERCICIOS ANTERIORES		0.00	3,342.00	15,000.00		11,658.00
8230-3-355001	REPARACION DE VEHICULOS		0.00	111,647.06	143,899.00		32,251.94
8230-3-355001-000001	RECTORIA		0.00	110,541.90	122,899.00		12,357.10
8230-3-355001-000001-000001	RECTORIA		0.00	110,541.90	122,899.00		12,357.10
8230-3-355001-000001-000001-000001	PROYECTO DE RECURSO ESTATAL PARA EL EJERCICIO FISCAL 2017		0.00	20,098.92	36,500.00		16,401.08
8230-3-355001-000001-000001-000002	PROYECTO DE RECURSO FEDERAL PARA EL EJERCICIO FISCAL 2017		0.00	2,151.73	43,719.00		41,567.27
8230-3-355001-000001-000001-000003	2021 INGRESOS PROPIOS		0.00	88,291.25	42,680.00		-45,611.25
8230-3-355001-000003	SECRETARIAL Y ACADEMICA		0.00	1,105.16	21,000.00		19,894.84



**UNIVERSIDAD TECNOLÓGICA DE ESCUINAPA**  
**CAMINO AL GUASIMAL S/N, ESCUINAPA. UTE130704MEA**  
**BALANZA DE COMPROBACION DE ENERO A DICIEMBRE DE 2021**

Cuenta	Nombre	Saldo Anterior		Movimientos		Saldo Actual	
		Debe	Haber	Debe	Haber	Debe	Haber
8230-3-355001-000003-000003	SECRETARIAL Y ACADEMICA		0.00	1,105.16	21,000.00		19,894.84
8230-3-355001-000003-000003-000005	INGRESOS PROPIOS		0.00	1,105.16	21,000.00		19,894.84
8230-3-357001	Instalación, reparación y mantenimiento de maquinaria, otros equipos y herramienta - 001		0.00	82,876.19	87,200.00		4,323.81
8230-3-357001-000001	RECTORIA		0.00	82,876.19	87,200.00		4,323.81
8230-3-357001-000001-000001	RECTORIA		0.00	82,876.19	87,200.00		4,323.81
8230-3-357001-000001-000001-000001	PROYECTO DE RECURSO ESTATAL PARA EL EJERCICIO FISCAL 2017		0.00	8,906.29	7,200.00		-1,706.29
8230-3-357001-000001-000001-000002	PROYECTO DE RECURSO FEDERAL PARA EL EJERCICIO FISCAL 2017		0.00	46,209.20	80,000.00		33,790.80
8230-3-357001-000001-000001-000003	2021 INGRESOS PROPIOS		0.00	27,760.70	0.00		-27,760.70
8230-3-359001	Servicios de jardinería y fumigación - 001		0.00	69,132.18	230,500.00		161,367.82
8230-3-359001-000001	RECTORIA		0.00	68,426.57	215,500.00		147,073.43
8230-3-359001-000001-000001	RECTORIA		0.00	68,426.57	215,500.00		147,073.43
8230-3-359001-000001-000001-000001	2018 PROYECTO DE RECURSOS ESTATAL EJERCICIO 2018		0.00	10,951.00	25,000.00		14,049.00
8230-3-359001-000001-000001-000002	2018 PROYECTO DE RECURSO FEDERAL PARA EL EJERCICIO FISCAL 2018		0.00	607.41	103,500.00		102,892.59
8230-3-359001-000001-000001-000003	2021 INGRESOS PROPIOS		0.00	56,868.16	87,000.00		30,131.84
8230-3-359001-000003	SECRETARIAL Y ACADEMICA		0.00	705.61	15,000.00		14,294.39
8230-3-359001-000003-000003	SECRETARIAL Y ACADEMICA		0.00	705.61	15,000.00		14,294.39
8230-3-359001-000003-000003-000005	2018 INGRESOS PROPIOS 2018		0.00	705.61	15,000.00		14,294.39
8230-3-361001	PRENSA PUBLICA		0.00	339,039.31	282,654.00		-56,385.31
8230-3-361001-000001	RECTORIA		0.00	339,039.31	282,654.00		-56,385.31
8230-3-361001-000001-000001	RECTORIA		0.00	339,039.31	282,654.00		-56,385.31
8230-3-361001-000001-000001-000001	PROYECTO DE RECURSO ESTATAL PARA EL EJERCICIO FISCAL 2017		0.00	2,580.00	2,500.00		-80.00
8230-3-361001-000001-000001-000002	PROYECTO DE RECURSO FEDERAL PARA EL EJERCICIO FISCAL 2017		0.00	92,742.40	50,000.00		-42,742.40
8230-3-361001-000001-000001-000003	2021 INGRESOS PROPIOS		0.00	243,716.91	230,154.00		-13,562.91
8230-3-363001	Servicios de creatividad, preproducción y producción de publicidad, excepto Internet - 001		0.00	1,168.00	13,000.00		11,832.00
8230-3-363001-000003	SECRETARIAL Y ACADEMICA		0.00	1,168.00	13,000.00		11,832.00
8230-3-363001-000003-000003	SECRETARIAL Y ACADEMICA		0.00	1,168.00	13,000.00		11,832.00
8230-3-363001-000003-000003-000005	PROYECTO DE RECURSOS INGRESOS PROPIOS DE EJERCICIOS ANTERIORES		0.00	1,168.00	13,000.00		11,832.00
8230-3-366001	Servicio de creación y difusión de contenido exclusivamente a través de Internet - 001		0.00	44,291.55	243,579.39		199,287.84
8230-3-366001-000001	RECTORIA		0.00	38,491.55	160,579.39		122,087.84
8230-3-366001-000001-000001	RECTORIA		0.00	38,491.55	160,579.39		122,087.84
8230-3-366001-000001-000001-000001	PROYECTO DE RECURSO ESTATAL PARA EL EJERCICIO FISCAL 2017		0.00	10,927.39	81,579.39		70,652.00
8230-3-366001-000001-000001-000002	2021 POA FEDERAL		0.00	23,824.16	48,000.00		24,175.84
8230-3-366001-000001-000001-000003	2021 INGRESOS PROPIOS		0.00	3,740.00	31,000.00		27,260.00
8230-3-366001-000003	SECRETARIAL Y ACADEMICA		0.00	5,800.00	83,000.00		77,200.00
8230-3-366001-000003-000003	SECRETARIAL Y ACADEMICA		0.00	5,800.00	83,000.00		77,200.00
8230-3-366001-000003-000003-000005	PROYECTO DE RECURSOS INGRESOS PROPIOS DE EJERCICIOS ANTERIORES		0.00	5,800.00	83,000.00		77,200.00
8230-3-371001	Pasajes aéreos		0.00	7,549.50	53,000.00		45,450.50
8230-3-371001-000001	RECTORIA		0.00	7,293.50	48,000.00		40,706.50



UNIVERSIDAD TECNOLÓGICA DE ESCUINAPA  
CAMINO AL GUASIMAL S/N, ESCUINAPA. UTE130704MEA  
BALANZA DE COMPROBACION DE ENERO A DICIEMBRE DE 2021

Cuenta	Nombre	Saldo Anterior		Movimientos		Saldo Actual	
		Debe	Haber	Debe	Haber	Debe	Haber
8230-3-371001-000001-000001	RECTORIA		0.00	7,293.50	48,000.00		40,706.50
8230-3-371001-000001-000001-000003	2021 INGRESOS PROPIOS		0.00	7,293.50	48,000.00		40,706.50
8230-3-371001-000003	SECRETARIAL Y ACADEMICA		0.00	256.00	5,000.00		4,744.00
8230-3-371001-000003-000003	SECRETARIAL Y ACADEMICA		0.00	256.00	5,000.00		4,744.00
8230-3-371001-000003-000003-000005	INGRESOS PROPIOS		0.00	256.00	5,000.00		4,744.00
8230-3-374001	VIATICOS		0.00	80,175.85	170,661.43		90,485.58
8230-3-374001-000001	RECTORIA		0.00	73,027.19	127,161.43		54,134.24
8230-3-374001-000001-000001	RECTORIA		0.00	73,027.19	127,161.43		54,134.24
8230-3-374001-000001-000001-000001	2021 POA ESTATAL		0.00	22,724.38	26,878.39		4,154.01
8230-3-374001-000001-000001-000002	2021 POA FEDERAL		0.00	4,792.95	17,500.00		12,707.05
8230-3-374001-000001-000001-000003	2021 INGRESOS PROPIOS		0.00	45,509.86	82,783.04		37,273.18
8230-3-374001-000003	SECRETARIAL Y ACADEMICA		0.00	7,148.66	43,500.00		36,351.34
8230-3-374001-000003-000003	SECRETARIAL Y ACADEMICA		0.00	7,148.66	43,500.00		36,351.34
8230-3-374001-000003-000003-000005	PROYECTO DE RECURSOS INGRESOS PROPIOS DE EJERCICIOS ANTERIORES		0.00	7,148.66	43,500.00		36,351.34
8230-3-375001	Viáticos en el país		0.00	54,904.03	0.00		-54,904.03
8230-3-375001-000001	RECTORIA		0.00	54,904.03	0.00		-54,904.03
8230-3-375001-000001-000001	RECTORIA		0.00	54,904.03	0.00		-54,904.03
8230-3-375001-000001-000001-000002	PROYECTO DE RECURSO FEDERAL PARA EL EJERCICIO FISCAL 2017		0.00	54,904.03	0.00		-54,904.03
8230-3-392001	IMPUESTOS Y DERECHOS		0.00	1,334,910.43	1,978,900.48		643,990.05
8230-3-392001-000001	RECTORIA		0.00	912,580.43	1,478,900.48		566,320.05
8230-3-392001-000001-000001	RECTORIA		0.00	912,580.43	1,478,900.48		566,320.05
8230-3-392001-000001-000001-000001	PROYECTO DE RECURSO ESTATAL PARA EL EJERCICIO FISCAL 2017		0.00	95,380.00	103,500.00		8,120.00
8230-3-392001-000001-000001-000002	PROYECTO DE RECURSO FEDERAL PARA EL EJERCICIO FISCAL 2017		0.00	2,293.47	45,000.00		42,706.53
8230-3-392001-000001-000001-000003	2021 INGRESOS PROPIOS		0.00	814,906.96	1,330,400.48		515,493.52
8230-3-392001-000003	SECRETARIAL Y ACADEMICA		0.00	422,330.00	500,000.00		77,670.00
8230-3-392001-000003-000003	SECRETARIAL Y ACADEMICA		0.00	422,330.00	500,000.00		77,670.00
8230-3-392001-000003-000003-000005	INGRESOS PROPIOS		0.00	422,330.00	500,000.00		77,670.00
8230-3-398001	IMPUESTO SOBRE NOMINA		0.00	520,738.30	881,191.30		360,453.00
8230-3-398001-000001	RECTORIA		0.00	320,738.30	681,191.30		360,453.00
8230-3-398001-000001-000001	RECTORIA		0.00	320,738.30	681,191.30		360,453.00
8230-3-398001-000001-000001-000001	PROYECTO DE RECURSO ESTATAL PARA EL EJERCICIO FISCAL 2017		0.00	320,738.30	681,191.30		360,453.00
8230-3-398001-000003	SECRETARIAL Y ACADEMICA		0.00	200,000.00	200,000.00		0.00
8230-3-398001-000003-000003	SECRETARIAL Y ACADEMICA		0.00	200,000.00	200,000.00		0.00
8230-3-398001-000003-000003-000005	INGRESOS PROPIOS		0.00	200,000.00	200,000.00		0.00
8230-3-399001	OTROS SERVICIOS GENERALES		0.00	3,158,429.27	545,984.98		-2,612,444.29
8230-3-399001-000001	RECTORIA		0.00	3,145,811.43	384,884.98		-2,760,926.45
8230-3-399001-000001-000001	RECTORIA		0.00	3,145,811.43	384,884.98		-2,760,926.45
8230-3-399001-000001-000001-000001	PROYECTO DE RECURSO ESTATAL PARA EL EJERCICIO FISCAL 2017		0.00	13,945.98	53,544.98		39,599.00
8230-3-399001-000001-000001-000002	PROYECTO DE RECURSO FEDERAL PARA EL EJERCICIO FISCAL 2017		0.00	2,857,724.42	0.00		-2,857,724.42



**UNIVERSIDAD TECNOLÓGICA DE ESCUINAPA**  
**CAMINO AL GUASIMAL S/N, ESCUINAPA. UTE130704MEA**  
**BALANZA DE COMPROBACION DE ENERO A DICIEMBRE DE 2021**

Cuenta	Nombre	Saldo Anterior		Movimientos		Saldo Actual	
		Debe	Haber	Debe	Haber	Debe	Haber
8230-3-399001-000001-000001-000003 2021	INGRESOS PROPIOS		0.00	274,141.03	331,340.00		57,198.97
8230-3-399001-000003	SECRETARIAL Y ACADEMICA		0.00	12,617.84	161,100.00		148,482.16
8230-3-399001-000003-000003	SECRETARIAL Y ACADEMICA		0.00	12,617.84	161,100.00		148,482.16
8230-3-399001-000003-000003-000005	INGRESOS PROPIOS		0.00	12,617.84	161,100.00		148,482.16
8230-4	TRANSFERENCIAS, ASIGNACIONES, SUBSIDIOS Y OTRAS AYUDAS		0.00		1,395,004.84		1,395,004.84
8230-4-442002	BECAS "DESARROLLO DE COMPETENCIAS EN TECNOLOGÍAS EMERGENTES"		0.00		1,395,004.84		1,395,004.84
8230-4-442002-000003	SECRETARIAL Y ACADEMICA		0.00		1,395,004.84		1,395,004.84
8230-4-442002-000003-000003	SECRETARIAL Y ACADEMICA		0.00		1,395,004.84		1,395,004.84
8230-4-442002-000003-000003-000005	PROYECTO DE RECURSOS INGRESOS PROPIOS DE EJERCICIOS ANTERIORES		0.00		135,000.00		135,000.00
8230-4-442002-000003-000003-000006	BECAS PARA ESTUDIANTES DE LA UTESC 2021		0.00		1,260,004.84		1,260,004.84
8230-5	BIENES MUEBLES, INMUEBLES E INTANGIBLES		0.00	1,317,918.65	2,366,685.62		1,048,766.97
8230-5-511001	Muebles de oficina y estantería		0.00	4,187.24	36,472.00		32,284.76
8230-5-511001-000001	RECTORIA		0.00	4,187.24	36,472.00		32,284.76
8230-5-511001-000001-000001	RECTORIA		0.00	4,187.24	36,472.00		32,284.76
8230-5-511001-000001-000001-000001 2021	POA ESTATAL		0.00	4,187.24	20,000.00		15,812.76
8230-5-511001-000001-000001-000003 2021	INGRESOS PROPIOS		0.00		16,472.00		16,472.00
8230-5-512001	MUEBLES, EXCEPTO DE OFICINA Y ESTANTERIA		0.00	732.00	117,000.00		116,268.00
8230-5-512001-000001	RECTORIA		0.00	732.00	0.00		-732.00
8230-5-512001-000001-000001	RECTORIA		0.00	732.00	0.00		-732.00
8230-5-512001-000001-000001-000002 2018	PROYECTO DE RECURSO FEDERAL PARA EL EJERCICIO FISCAL 2018		0.00	732.00	0.00		-732.00
8230-5-512001-000003	SECRETARIAL Y ACADEMICA		0.00		117,000.00		117,000.00
8230-5-512001-000003-000003	SECRETARIAL Y ACADEMICA		0.00		117,000.00		117,000.00
8230-5-512001-000003-000003-000004	ECONOMIAS DE EJERCICIOS ANTERIORES		0.00		117,000.00		117,000.00
8230-5-515001	Equipo de cómputo y de tecnologías de la información		0.00	48,410.87	175,040.00		126,629.13
8230-5-515001-000001	RECTORIA		0.00	48,410.87	175,040.00		126,629.13
8230-5-515001-000001-000001	RECTORIA		0.00	48,410.87	175,040.00		126,629.13
8230-5-515001-000001-000001-000002	PROYECTO DE RECURSO FEDERAL PARA EL EJERCICIO FISCAL 2017		0.00	45,000.00	45,000.00		0.00
8230-5-515001-000001-000001-000003 2021	INGRESOS PROPIOS		0.00	3,410.87	130,040.00		126,629.13
8230-5-521001	Equipos y aparatos audiovisuales - 001		0.00	4,168.91	51,000.00		46,831.09
8230-5-521001-000001	RECTORIA		0.00	4,168.91	51,000.00		46,831.09
8230-5-521001-000001-000001	RECTORIA		0.00	4,168.91	51,000.00		46,831.09
8230-5-521001-000001-000001-000003 2021	INGRESOS PROPIOS		0.00	4,168.91	51,000.00		46,831.09
8230-5-523001	Cámaras fotográficas y de video - 001		0.00	17,785.24	148,652.37		130,867.13
8230-5-523001-000001	RECTORIA		0.00		83,699.80		83,699.80
8230-5-523001-000001-000001	RECTORIA		0.00		83,699.80		83,699.80
8230-5-523001-000001-000001-000001 2021	POA ESTATAL		0.00		57,021.89		57,021.89
8230-5-523001-000001-000001-000003 2021	INGRESOS PROPIOS		0.00		26,677.91		26,677.91
8230-5-523001-000003	SECRETARIAL Y ACADEMICA		0.00	17,785.24	64,952.57		47,167.33
8230-5-523001-000003-000003	SECRETARIAL Y ACADEMICA		0.00	17,785.24	64,952.57		47,167.33



**UNIVERSIDAD TECNOLÓGICA DE ESCUINAPA**  
**CAMINO AL GUASIMAL S/N, ESCUINAPA. UTE130704MEA**  
**BALANZA DE COMPROBACION DE ENERO A DICIEMBRE DE 2021**

Cuenta	Nombre	Saldo Anterior		Movimientos		Saldo Actual	
		Debe	Haber	Debe	Haber	Debe	Haber
8230-5-523001-000003-000003-000004	ECONOMIAS DE EJERCICIOS ANTERIORES		0.00	17,785.24	64,952.57		47,167.33
8230-5-529001	Otro mobiliario y equipo educacional y recreativo - 001		0.00	1,031,017.40	1,213,082.31		182,064.91
8230-5-529001-000001	RECTORIA		0.00	171,188.19	189,287.06		18,098.87
8230-5-529001-000001-000001	RECTORIA		0.00	171,188.19	189,287.06		18,098.87
8230-5-529001-000001-000001-000002	2021 POA FEDERAL		0.00	12,506.91	0.00		-12,506.91
8230-5-529001-000001-000001-000003	2021 INGRESOS PROPIOS		0.00	158,681.28	189,287.06		30,605.78
8230-5-529001-000003	SECRETARIAL Y ACADEMICA		0.00	859,829.21	1,023,795.25		163,966.04
8230-5-529001-000003-000003	SECRETARIAL Y ACADEMICA		0.00	859,829.21	1,023,795.25		163,966.04
8230-5-529001-000003-000003-000004	PROEXES 2016		0.00	162,000.00	325,966.04		163,966.04
8230-5-529001-000003-000003-000005	PROYECTO DE RECURSOS INGRESOS PROPIOS DE EJERCICIOS ANTERIORES		0.00	697,829.21	697,829.21		0.00
8230-5-531001	EQUIPO MEDICO Y DE LABORATORIO		0.00	134,723.53	323,568.53		188,845.00
8230-5-531001-000001	RECTORIA		0.00	134,723.53	323,568.53		188,845.00
8230-5-531001-000001-000001	RECTORIA		0.00	134,723.53	323,568.53		188,845.00
8230-5-531001-000001-000001-000002	2021 POA FEDERAL		0.00	30,072.00	60,000.00		29,928.00
8230-5-531001-000001-000001-000003	2021 INGRESOS PROPIOS		0.00	104,651.53	263,568.53		158,917.00
8230-5-551001	EQUIPO DE DEFENSA Y DE SEGURIDAD		0.00		49,474.00		49,474.00
8230-5-551001-000001	RECTORIA		0.00		49,474.00		49,474.00
8230-5-551001-000001-000001	RECTORIA		0.00		49,474.00		49,474.00
8230-5-551001-000001-000001-000003	2021 INGRESOS PROPIOS		0.00		49,474.00		49,474.00
8230-5-566001	Equipos de generación eléctrica, aparatos y accesorios eléctricos - 001		0.00	44,806.46	156,538.52		111,732.06
8230-5-566001-000001	RECTORIA		0.00	44,806.46	156,538.52		111,732.06
8230-5-566001-000001-000001	RECTORIA		0.00	44,806.46	156,538.52		111,732.06
8230-5-566001-000001-000001-000002	2021 POA FEDERAL		0.00	10,061.62	66,000.00		55,938.38
8230-5-566001-000001-000001-000003	2021 INGRESOS PROPIOS		0.00	34,744.84	90,538.52		55,793.68
8230-5-567001	Herramientas y máquinas-herramienta - 001		0.00	32,087.00	95,857.89		63,770.89
8230-5-567001-000001	RECTORIA		0.00	32,087.00	95,857.89		63,770.89
8230-5-567001-000001-000001	RECTORIA		0.00	32,087.00	95,857.89		63,770.89
8230-5-567001-000001-000001-000002	2021 POA FEDERAL		0.00		15,576.48		15,576.48
8230-5-567001-000001-000001-000003	2021 INGRESOS PROPIOS		0.00	32,087.00	80,281.41		48,194.41
8230-6	INVERSIÓN PÚBLICA		0.00	1,033,513.37	1,191,837.00		158,323.63
8230-6-612001	ANDADORES		0.00	515,892.70	634,639.21		118,746.51
8230-6-612001-000001	RECTORIA		0.00	515,892.70	634,639.21		118,746.51
8230-6-612001-000001-000001	RECTORIA		0.00	515,892.70	634,639.21		118,746.51
8230-6-612001-000001-000001-000003	2021 INGRESOS PROPIOS		0.00	515,892.70	634,639.21		118,746.51
8230-6-612002	CANCHA DE USOS MULTIPLES		0.00	517,620.67	557,197.79		39,577.12
8230-6-612002-000001	RECTORIA		0.00	517,620.67	557,197.79		39,577.12
8230-6-612002-000001-000001	RECTORIA		0.00	517,620.67	557,197.79		39,577.12
8230-6-612002-000001-000001-000001	2021 POA ESTATAL		0.00	30,000.00	30,000.00		0.00
8230-6-612002-000001-000001-000003	2021 INGRESOS PROPIOS		0.00	487,620.67	527,197.79		39,577.12





**UNIVERSIDAD TECNOLÓGICA DE ESCUINAPA**  
**CAMINO AL GUASIMAL S/N, ESCUINAPA. UTE130704MEA**  
**BALANZA DE COMPROBACION DE ENERO A DICIEMBRE DE 2021**

Cuenta	Nombre	Saldo Anterior		Movimientos		Saldo Actual	
		Debe	Haber	Debe	Haber	Debe	Haber
8240	Presupuesto de Egresos Comprometido	0.00		32,577,492.90	32,370,485.01	207,007.89	
8240-1	SERVICIOS PERSONALES	0.00		19,557,771.51	19,557,771.51	0.00	
8240-1-113001	SUELDO BASE	0.00		191,093.19	191,093.19	0.00	
8240-1-113001-000003	SECRETARIAL Y ACADEMICA	0.00		191,093.19	191,093.19	0.00	
8240-1-113001-000003-000003	SECRETARIAL Y ACADEMICA	0.00		191,093.19	191,093.19	0.00	
8240-1-113001-000003-000005	2018 INGRESOS PROPIOS 2018	0.00		191,093.19	191,093.19	0.00	
8240-1-113002	Sueldos base al personal permanente - 002	0.00		13,936,054.63	13,936,054.63	0.00	
8240-1-113002-000001	RECTORIA	0.00		13,475,458.49	13,475,458.49	0.00	
8240-1-113002-000001-000001	RECTORIA	0.00		13,475,458.49	13,475,458.49	0.00	
8240-1-113002-000001-000001-000001	ESTATAL RECURSO ORDINARIO 2020	0.00		6,890,273.64	6,890,273.64	0.00	
8240-1-113002-000001-000001-000002	2021 POA FEDERAL	0.00		6,585,184.85	6,585,184.85	0.00	
8240-1-113002-000003	SECRETARIAL Y ACADEMICA	0.00		460,596.14	460,596.14	0.00	
8240-1-113002-000003-000003	SECRETARIAL Y ACADEMICA	0.00		460,596.14	460,596.14	0.00	
8240-1-113002-000003-000005	PROYECTO DE RECURSOS INGRESOS PROPIOS DE EJERCICIOS ANTERIORES	0.00		460,596.14	460,596.14	0.00	
8240-1-132001	AGUINALDO	0.00		1,469,969.90	1,469,969.90	0.00	
8240-1-132001-000001	RECTORIA	0.00		1,469,366.77	1,469,366.77	0.00	
8240-1-132001-000001-000001	RECTORIA	0.00		1,469,366.77	1,469,366.77	0.00	
8240-1-132001-000001-000001-000001	PROYECTO DE RECURSO ESTATAL PARA EL EJERCICIO FISCAL 2017	0.00		1,086,528.14	1,086,528.14	0.00	
8240-1-132001-000001-000002	PROYECTO DE RECURSO FEDERAL PARA EL EJERCICIO FISCAL 2017	0.00		382,838.63	382,838.63	0.00	
8240-1-132001-000003	SECRETARIAL Y ACADEMICA	0.00		603.13	603.13	0.00	
8240-1-132001-000003-000003	SECRETARIAL Y ACADEMICA	0.00		603.13	603.13	0.00	
8240-1-132001-000003-000005	PROYECTO DE RECURSOS INGRESOS PROPIOS DE EJERCICIOS ANTERIORES	0.00		603.13	603.13	0.00	
8240-1-132002	PRIMA DE VACACIONAL	0.00		631,584.99	631,584.99	0.00	
8240-1-132002-000001	RECTORIA	0.00		623,141.67	623,141.67	0.00	
8240-1-132002-000001-000001	RECTORIA	0.00		623,141.67	623,141.67	0.00	
8240-1-132002-000001-000001-000001	PROYECTO DE RECURSO ESTATAL PARA EL EJERCICIO FISCAL 2017	0.00		121,093.63	121,093.63	0.00	
8240-1-132002-000001-000001-000002	PROYECTO DE RECURSO FEDERAL PARA EL EJERCICIO FISCAL 2017	0.00		502,048.04	502,048.04	0.00	
8240-1-132002-000003	SECRETARIAL Y ACADEMICA	0.00		8,443.32	8,443.32	0.00	
8240-1-132002-000003-000003	SECRETARIAL Y ACADEMICA	0.00		8,443.32	8,443.32	0.00	
8240-1-132002-000003-000005	2018 INGRESOS PROPIOS 2018	0.00		8,443.32	8,443.32	0.00	
8240-1-141001	PREVISION SOCIAL	0.00		1,151,558.71	1,151,558.71	0.00	
8240-1-141001-000001	RECTORIA	0.00		1,065,767.82	1,065,767.82	0.00	
8240-1-141001-000001-000001	RECTORIA	0.00		1,065,767.82	1,065,767.82	0.00	
8240-1-141001-000001-000001-000001	PROYECTO DE RECURSO ESTATAL PARA EL EJERCICIO FISCAL 2017	0.00		1,065,767.82	1,065,767.82	0.00	
8240-1-141001-000003	SECRETARIAL Y ACADEMICA	0.00		85,790.89	85,790.89	0.00	
8240-1-141001-000003-000003	SECRETARIAL Y ACADEMICA	0.00		85,790.89	85,790.89	0.00	
8240-1-141001-000003-000005	2018 INGRESOS PROPIOS 2018	0.00		85,790.89	85,790.89	0.00	
8240-1-141002	Aportaciones de seguridad social - 002	0.00		239,678.71	239,678.71	0.00	



**UNIVERSIDAD TECNOLÓGICA DE ESCUINAPA**  
**CAMINO AL GUASIMAL S/N, ESCUINAPA. UTE130704MEA**  
**BALANZA DE COMPROBACION DE ENERO A DICIEMBRE DE 2021**

Cuenta	Nombre	Saldo Anterior		Movimientos		Saldo Actual	
		Debe	Haber	Debe	Haber	Debe	Haber
8240-1-141002-000001	RECTORIA	0.00		96,345.26	96,345.26	0.00	
8240-1-141002-000001-000001	RECTORIA	0.00		96,345.26	96,345.26	0.00	
8240-1-141002-000001-000001-000002	2021 POA FEDERAL	0.00		96,345.26	96,345.26	0.00	
8240-1-141002-000003	SECRETARIAL Y ACADEMICA	0.00		143,333.45	143,333.45	0.00	
8240-1-141002-000003-000003	SECRETARIAL Y ACADEMICA	0.00		143,333.45	143,333.45	0.00	
8240-1-141002-000003-000003-000005	PROYECTO DE RECURSOS INGRESOS PROPIOS DE EJERCICIOS ANTERIORES	0.00		143,333.45	143,333.45	0.00	
8240-1-142001	Aportaciones a fondos de vivienda - 001	0.00		674,206.51	674,206.51	0.00	
8240-1-142001-000001	RECTORIA	0.00		674,206.51	674,206.51	0.00	
8240-1-142001-000001-000001	RECTORIA	0.00		674,206.51	674,206.51	0.00	
8240-1-142001-000001-000001-000001	PROYECTO DE RECURSO ESTATAL PARA EL EJERCICIO FISCAL 2017	0.00		445,882.13	445,882.13	0.00	
8240-1-142001-000001-000001-000002	PROYECTO DE RECURSO FEDERAL PARA EL EJERCICIO FISCAL 2017	0.00		228,324.38	228,324.38	0.00	
8240-1-143001	Aportaciones al sistema para el retiro - 001	0.00		859,800.27	859,800.27	0.00	
8240-1-143001-000001	RECTORIA	0.00		859,800.27	859,800.27	0.00	
8240-1-143001-000001-000001	RECTORIA	0.00		859,800.27	859,800.27	0.00	
8240-1-143001-000001-000001-000001	PROYECTO DE RECURSO ESTATAL PARA EL EJERCICIO FISCAL 2017	0.00		265,050.17	265,050.17	0.00	
8240-1-143001-000001-000001-000002	PROYECTO DE RECURSO FEDERAL PARA EL EJERCICIO FISCAL 2017	0.00		467,963.05	467,963.05	0.00	
8240-1-143001-000001-000001-000003	2021 INGRESOS PROPIOS	0.00		126,787.05	126,787.05	0.00	
8240-1-152002	Indemnizaciones - 002	0.00		30,000.00	30,000.00	0.00	
8240-1-152002-000001	RECTORIA	0.00		30,000.00	30,000.00	0.00	
8240-1-152002-000001-000001	RECTORIA	0.00		30,000.00	30,000.00	0.00	
8240-1-152002-000001-000001-000001	2018 PROYECTO DE RECURSOS ESTATAL EJERCICIO 2018	0.00		30,000.00	30,000.00	0.00	
8240-1-159001	VALES DE DESPENSA	0.00		373,824.60	373,824.60	0.00	
8240-1-159001-000001	RECTORIA	0.00		347,325.70	347,325.70	0.00	
8240-1-159001-000001-000001	RECTORIA	0.00		347,325.70	347,325.70	0.00	
8240-1-159001-000001-000001-000002	2021 POA FEDERAL	0.00		347,325.70	347,325.70	0.00	
8240-1-159001-000003	SECRETARIAL Y ACADEMICA	0.00		26,498.90	26,498.90	0.00	
8240-1-159001-000003-000003	SECRETARIAL Y ACADEMICA	0.00		26,498.90	26,498.90	0.00	
8240-1-159001-000003-000003-000005	PROYECTO DE RECURSOS INGRESOS PROPIOS DE EJERCICIOS ANTERIORES	0.00		26,498.90	26,498.90	0.00	
8240-2	MATERIALES Y SUMINISTROS	0.00		2,969,201.40	2,943,474.90	25,726.50	
8240-2-211001	MATERIALES, ÚTILES Y EQUIPOS MENORES DE OFICINA	0.00		90,445.80	90,445.80	0.00	
8240-2-211001-000001	RECTORIA	0.00		89,694.30	89,694.30	0.00	
8240-2-211001-000001-000001	RECTORIA	0.00		89,694.30	89,694.30	0.00	
8240-2-211001-000001-000001-000001	PROYECTO DE RECURSO ESTATAL PARA EL EJERCICIO FISCAL 2017	0.00		4,323.02	4,323.02	0.00	
8240-2-211001-000001-000001-000002	PROYECTO DE RECURSO FEDERAL PARA EL EJERCICIO FISCAL 2017	0.00		33,119.44	33,119.44	0.00	
8240-2-211001-000001-000001-000003	2021 INGRESOS PROPIOS	0.00		52,251.84	52,251.84	0.00	
8240-2-211001-000003	SECRETARIAL Y ACADEMICA	0.00		751.50	751.50	0.00	
8240-2-211001-000003-000003	SECRETARIAL Y ACADEMICA	0.00		751.50	751.50	0.00	
8240-2-211001-000003-000003-000005	2018 INGRESOS PROPIOS 2018	0.00		751.50	751.50	0.00	



**UNIVERSIDAD TECNOLÓGICA DE ESCUINAPA**  
**CAMINO AL GUASIMAL S/N, ESCUINAPA. UTE130704MEA**  
**BALANZA DE COMPROBACION DE ENERO A DICIEMBRE DE 2021**

Cuenta	Nombre	Saldo Anterior		Movimientos		Saldo Actual	
		Debe	Haber	Debe	Haber	Debe	Haber
8240-2-212001	Materiales y útiles de impresión y reproducción	0.00		82,001.60	82,001.60	0.00	
8240-2-212001-000001	RECTORIA	0.00		82,001.60	82,001.60	0.00	
8240-2-212001-000001-000001	RECTORIA	0.00		82,001.60	82,001.60	0.00	
8240-2-212001-000001-000001-000001	ESTATAL RECURSO ORDINARIO 2020	0.00		6,402.01	6,402.01	0.00	
8240-2-212001-000001-000001-000002	PROYECTO DE RECURSO FEDERAL PARA EL EJERCICIO FISCAL 2017	0.00		7,134.00	7,134.00	0.00	
8240-2-212001-000001-000001-000003	2021 INGRESOS PROPIOS	0.00		68,465.59	68,465.59	0.00	
8240-2-214001	Materiales, útiles y equipos menores de tecnologías de la información y comunicaciones	0.00		10,223.98	10,223.98	0.00	
8240-2-214001-000001	RECTORIA	0.00		10,223.98	10,223.98	0.00	
8240-2-214001-000001-000001	RECTORIA	0.00		10,223.98	10,223.98	0.00	
8240-2-214001-000001-000001-000001	ESTATAL RECURSO ORDINARIO 2020	0.00		2,298.34	2,298.34	0.00	
8240-2-214001-000001-000001-000003	2021 INGRESOS PROPIOS	0.00		7,925.64	7,925.64	0.00	
8240-2-215001	Material impreso e información digital	0.00		374,715.57	374,715.57	0.00	
8240-2-215001-000001	RECTORIA	0.00		260,221.44	260,221.44	0.00	
8240-2-215001-000001-000001	RECTORIA	0.00		260,221.44	260,221.44	0.00	
8240-2-215001-000001-000001-000001	PROYECTO DE RECURSO ESTATAL PARA EL EJERCICIO FISCAL 2017	0.00		37,178.00	37,178.00	0.00	
8240-2-215001-000001-000001-000002	PROYECTO DE RECURSO FEDERAL PARA EL EJERCICIO FISCAL 2017	0.00		45,443.00	45,443.00	0.00	
8240-2-215001-000001-000001-000003	2021 INGRESOS PROPIOS	0.00		177,600.44	177,600.44	0.00	
8240-2-215001-000003	SECRETARIAL Y ACADEMICA	0.00		114,494.13	114,494.13	0.00	
8240-2-215001-000003-000003	SECRETARIAL Y ACADEMICA	0.00		114,494.13	114,494.13	0.00	
8240-2-215001-000003-000003-000004	ECONOMIAS DE EJERCICIOS ANTERIORES	0.00		113,216.13	113,216.13	0.00	
8240-2-215001-000003-000003-000005	PROYECTO DE RECURSOS INGRESOS PROPIOS DE EJERCICIOS ANTERIORES	0.00		1,278.00	1,278.00	0.00	
8240-2-215003	IMPRESIONES	0.00		8,104.92	8,104.92	0.00	
8240-2-215003-000001	RECTORIA	0.00		8,104.92	8,104.92	0.00	
8240-2-215003-000001-000001	RECTORIA	0.00		8,104.92	8,104.92	0.00	
8240-2-215003-000001-000001-000001	2021 POA ESTATAL	0.00		8,104.92	8,104.92	0.00	
8240-2-216001	MATERIAL Y UTILES DE ASEO	0.00		140,770.97	140,770.97	0.00	
8240-2-216001-000001	RECTORIA	0.00		130,158.97	130,158.97	0.00	
8240-2-216001-000001-000001	RECTORIA	0.00		130,158.97	130,158.97	0.00	
8240-2-216001-000001-000001-000001	PROYECTO DE RECURSO ESTATAL PARA EL EJERCICIO FISCAL 2017	0.00		26,627.48	26,627.48	0.00	
8240-2-216001-000001-000001-000002	PROYECTO DE RECURSO FEDERAL PARA EL EJERCICIO FISCAL 2017	0.00		46,915.97	46,915.97	0.00	
8240-2-216001-000001-000001-000003	2021 INGRESOS PROPIOS	0.00		56,615.52	56,615.52	0.00	
8240-2-216001-000003	SECRETARIAL Y ACADEMICA	0.00		10,612.00	10,612.00	0.00	
8240-2-216001-000003-000003	SECRETARIAL Y ACADEMICA	0.00		10,612.00	10,612.00	0.00	
8240-2-216001-000003-000003-000005	INGRESOS PROPIOS	0.00		10,612.00	10,612.00	0.00	
8240-2-217001	Materiales y útiles de enseñanza	0.00		37,671.59	37,671.59	0.00	
8240-2-217001-000001	RECTORIA	0.00		37,671.59	37,671.59	0.00	
8240-2-217001-000001-000001	RECTORIA	0.00		37,671.59	37,671.59	0.00	
8240-2-217001-000001-000001-000001	PROYECTO DE RECURSO ESTATAL PARA EL EJERCICIO FISCAL 2017	0.00		14,469.00	14,469.00	0.00	
8240-2-217001-000001-000001-000002	PROYECTO DE RECURSO FEDERAL PARA EL EJERCICIO FISCAL 2017	0.00		23,202.59	23,202.59	0.00	



**UNIVERSIDAD TECNOLÓGICA DE ESCUINAPA**  
**CAMINO AL GUASIMAL S/N, ESCUINAPA. UTE130704MEA**  
**BALANZA DE COMPROBACION DE ENERO A DICIEMBRE DE 2021**

Cuenta	Nombre	Saldo Anterior		Movimientos		Saldo Actual	
		Debe	Haber	Debe	Haber	Debe	Haber
8240-2-217002	Materiales y útiles de enseñanza - 002	0.00		19,744.95	19,744.95	0.00	
8240-2-217002-000003	SECRETARIAL Y ACADEMICA	0.00		19,744.95	19,744.95	0.00	
8240-2-217002-000003-000003	SECRETARIAL Y ACADEMICA	0.00		19,744.95	19,744.95	0.00	
8240-2-217002-000003-000003-000004	ECONOMIAS DE EJERCICIOS ANTERIORES	0.00		19,744.95	19,744.95	0.00	
8240-2-221001	AGUA PURIFICADA	0.00		5,593.50	5,593.50	0.00	
8240-2-221001-000001	RECTORIA	0.00		5,593.50	5,593.50	0.00	
8240-2-221001-000001-000001	RECTORIA	0.00		5,593.50	5,593.50	0.00	
8240-2-221001-000001-000001-000001	PROYECTO DE RECURSO ESTATAL PARA EL EJERCICIO FISCAL 2017	0.00		393.50	393.50	0.00	
8240-2-221001-000001-000001-000002	PROYECTO DE RECURSO FEDERAL PARA EL EJERCICIO FISCAL 2017	0.00		5,200.00	5,200.00	0.00	
8240-2-242001	Cemento y productos de concreto - 001	0.00		53,190.44	53,190.44	0.00	
8240-2-242001-000001	RECTORIA	0.00		53,190.44	53,190.44	0.00	
8240-2-242001-000001-000001	RECTORIA	0.00		53,190.44	53,190.44	0.00	
8240-2-242001-000001-000001-000001	2021 POA ESTATAL	0.00		9,400.00	9,400.00	0.00	
8240-2-242001-000001-000001-000002	2021 POA FEDERAL	0.00		21,295.80	21,295.80	0.00	
8240-2-242001-000001-000001-000003	2021 INGRESOS PROPIOS	0.00		22,494.64	22,494.64	0.00	
8240-2-244001	Madera y productos de madera - 001	0.00		6,670.00	6,670.00	0.00	
8240-2-244001-000001	RECTORIA	0.00		6,670.00	6,670.00	0.00	
8240-2-244001-000001-000001	RECTORIA	0.00		6,670.00	6,670.00	0.00	
8240-2-244001-000001-000001-000001	2021 POA ESTATAL	0.00		6,670.00	6,670.00	0.00	
8240-2-246001	MATERIAL ELECTRICO DE EDIFICIOS PUBLICOS	0.00		443,463.36	443,463.36	0.00	
8240-2-246001-000001	RECTORIA	0.00		411,327.73	411,327.73	0.00	
8240-2-246001-000001-000001	RECTORIA	0.00		411,327.73	411,327.73	0.00	
8240-2-246001-000001-000001-000001	PROYECTO DE RECURSO ESTATAL PARA EL EJERCICIO FISCAL 2017	0.00		29,279.00	29,279.00	0.00	
8240-2-246001-000001-000001-000002	PROYECTO DE RECURSO FEDERAL PARA EL EJERCICIO FISCAL 2017	0.00		146,639.76	146,639.76	0.00	
8240-2-246001-000001-000001-000003	2021 INGRESOS PROPIOS	0.00		235,408.97	235,408.97	0.00	
8240-2-246001-000003	SECRETARIAL Y ACADEMICA	0.00		32,135.63	32,135.63	0.00	
8240-2-246001-000003-000003	SECRETARIAL Y ACADEMICA	0.00		32,135.63	32,135.63	0.00	
8240-2-246001-000003-000003-000004	ECONOMIAS DE EJERCICIOS ANTERIORES	0.00		10,420.43	10,420.43	0.00	
8240-2-246001-000003-000003-000005	INGRESOS PROPIOS	0.00		21,715.20	21,715.20	0.00	
8240-2-247001	Artículos metálicos para la construcción - 001	0.00		140,727.70	140,727.70	0.00	
8240-2-247001-000001	RECTORIA	0.00		140,727.70	140,727.70	0.00	
8240-2-247001-000001-000001	RECTORIA	0.00		140,727.70	140,727.70	0.00	
8240-2-247001-000001-000001-000001	2021 POA ESTATAL	0.00		48,215.40	48,215.40	0.00	
8240-2-247001-000001-000001-000002	2021 POA FEDERAL	0.00		47,560.00	47,560.00	0.00	
8240-2-247001-000001-000001-000003	2021 INGRESOS PROPIOS	0.00		44,952.30	44,952.30	0.00	
8240-2-248001	Materiales complementarios - 001	0.00		94,463.75	94,463.75	0.00	
8240-2-248001-000001	RECTORIA	0.00		90,287.75	90,287.75	0.00	
8240-2-248001-000001-000001	RECTORIA	0.00		90,287.75	90,287.75	0.00	
8240-2-248001-000001-000001-000002	2021 POA FEDERAL	0.00		17,976.10	17,976.10	0.00	



UNIVERSIDAD TECNOLÓGICA DE ESCUINAPA  
CAMINO AL GUASIMAL S/N, ESCUINAPA. UTE130704MEA  
BALANZA DE COMPROBACION DE ENERO A DICIEMBRE DE 2021

Cuenta	Nombre	Saldo Anterior		Movimientos		Saldo Actual	
		Debe	Haber	Debe	Haber	Debe	Haber
8240-2-248001-000001-000001-000003 2021	INGRESOS PROPIOS	0.00		72,311.65	72,311.65	0.00	
8240-2-248001-000003	SECRETARIAL Y ACADEMICA	0.00		4,176.00	4,176.00	0.00	
8240-2-248001-000003-000003	SECRETARIAL Y ACADEMICA	0.00		4,176.00	4,176.00	0.00	
8240-2-248001-000003-000003-000005	PROYECTO DE RECURSOS INGRESOS PROPIOS DE EJERCICIOS ANTERIORES	0.00		4,176.00	4,176.00	0.00	
8240-2-249001	Otros materiales y artículos de construcción y reparación - 001	0.00		343,614.30	343,614.30	0.00	
8240-2-249001-000001	RECTORIA	0.00		253,969.25	253,969.25	0.00	
8240-2-249001-000001-000001	RECTORIA	0.00		253,969.25	253,969.25	0.00	
8240-2-249001-000001-000001-000001 2021	POA ESTATAL	0.00		72,583.06	72,583.06	0.00	
8240-2-249001-000001-000001-000002 2021	POA FEDERAL	0.00		81,392.43	81,392.43	0.00	
8240-2-249001-000001-000001-000003 2021	INGRESOS PROPIOS	0.00		99,993.76	99,993.76	0.00	
8240-2-249001-000003	SECRETARIAL Y ACADEMICA	0.00		89,645.05	89,645.05	0.00	
8240-2-249001-000003-000003	SECRETARIAL Y ACADEMICA	0.00		89,645.05	89,645.05	0.00	
8240-2-249001-000003-000003-000005	PROYECTO DE RECURSOS INGRESOS PROPIOS DE EJERCICIOS ANTERIORES	0.00		89,645.05	89,645.05	0.00	
8240-2-249003	MATERIALES DE PLOMERIA	0.00		196,243.93	196,243.93	0.00	
8240-2-249003-000001	RECTORIA	0.00		183,154.36	183,154.36	0.00	
8240-2-249003-000001-000001	RECTORIA	0.00		183,154.36	183,154.36	0.00	
8240-2-249003-000001-000001-000001 2021	POA ESTATAL	0.00		70,678.19	70,678.19	0.00	
8240-2-249003-000001-000001-000002 2021	POA FEDERAL	0.00		87,902.95	87,902.95	0.00	
8240-2-249003-000001-000001-000003 2021	INGRESOS PROPIOS	0.00		24,573.22	24,573.22	0.00	
8240-2-249003-000003	SECRETARIAL Y ACADEMICA	0.00		13,089.57	13,089.57	0.00	
8240-2-249003-000003-000003	SECRETARIAL Y ACADEMICA	0.00		13,089.57	13,089.57	0.00	
8240-2-249003-000003-000003-000005	PROYECTO DE RECURSOS INGRESOS PROPIOS DE EJERCICIOS ANTERIORES	0.00		13,089.57	13,089.57	0.00	
8240-2-251001	Productos químicos básicos - 001	0.00		24,501.80	24,501.80	0.00	
8240-2-251001-000001	RECTORIA	0.00		24,501.80	24,501.80	0.00	
8240-2-251001-000001-000001	RECTORIA	0.00		24,501.80	24,501.80	0.00	
8240-2-251001-000001-000001-000002 2021	POA FEDERAL	0.00		24,501.80	24,501.80	0.00	
8240-2-255001	Materiales, accesorios y suministros de laboratorio	0.00		94,197.76	94,197.76	0.00	
8240-2-255001-000001	RECTORIA	0.00		89,643.60	89,643.60	0.00	
8240-2-255001-000001-000001	RECTORIA	0.00		89,643.60	89,643.60	0.00	
8240-2-255001-000001-000001-000002 2021	POA FEDERAL	0.00		74,745.70	74,745.70	0.00	
8240-2-255001-000001-000001-000003 2021	INGRESOS PROPIOS	0.00		14,897.90	14,897.90	0.00	
8240-2-255001-000003	SECRETARIAL Y ACADEMICA	0.00		4,554.16	4,554.16	0.00	
8240-2-255001-000003-000003	SECRETARIAL Y ACADEMICA	0.00		4,554.16	4,554.16	0.00	
8240-2-255001-000003-000003-000004	ECONOMIAS DE EJERCICIOS ANTERIORES	0.00		4,554.16	4,554.16	0.00	
8240-2-261001	COMBUSTIBLE Y LUBRICANTES	0.00		254,000.00	254,000.00	0.00	
8240-2-261001-000001	RECTORIA	0.00		219,000.00	219,000.00	0.00	
8240-2-261001-000001-000001	RECTORIA	0.00		219,000.00	219,000.00	0.00	
8240-2-261001-000001-000001-000001	PROYECTO DE RECURSO ESTATAL PARA EL EJERCICIO FISCAL 2017	0.00		43,000.00	43,000.00	0.00	



**UNIVERSIDAD TECNOLÓGICA DE ESCUINAPA**  
**CAMINO AL GUASIMAL S/N, ESCUINAPA. UTE130704MEA**  
**BALANZA DE COMPROBACION DE ENERO A DICIEMBRE DE 2021**

Cuenta	Nombre	Saldo Anterior		Movimientos		Saldo Actual	
		Debe	Haber	Debe	Haber	Debe	Haber
8240-2-261001-000001-000001-000002	PROYECTO DE RECURSO FEDERAL PARA EL EJERCICIO FISCAL 2017	0.00		136,000.00	136,000.00	0.00	
8240-2-261001-000001-000001-000003	2021 INGRESOS PROPIOS	0.00		40,000.00	40,000.00	0.00	
8240-2-261001-000003	SECRETARIAL Y ACADEMICA	0.00		35,000.00	35,000.00	0.00	
8240-2-261001-000003-000003	SECRETARIAL Y ACADEMICA	0.00		35,000.00	35,000.00	0.00	
8240-2-261001-000003-000005	INGRESOS PROPIOS	0.00		35,000.00	35,000.00	0.00	
8240-2-271001	Vestuario y uniformes - 001	0.00		184,838.38	184,838.38	0.00	
8240-2-271001-000001	RECTORIA	0.00		172,885.74	172,885.74	0.00	
8240-2-271001-000001-000001	RECTORIA	0.00		172,885.74	172,885.74	0.00	
8240-2-271001-000001-000001-000001	PROYECTO DE RECURSO ESTATAL PARA EL EJERCICIO FISCAL 2017	0.00		3,288.60	3,288.60	0.00	
8240-2-271001-000001-000001-000003	2021 INGRESOS PROPIOS	0.00		169,597.14	169,597.14	0.00	
8240-2-271001-000003	SECRETARIAL Y ACADEMICA	0.00		11,952.64	11,952.64	0.00	
8240-2-271001-000003-000003	SECRETARIAL Y ACADEMICA	0.00		11,952.64	11,952.64	0.00	
8240-2-271001-000003-000003-000005	INGRESOS PROPIOS	0.00		11,952.64	11,952.64	0.00	
8240-2-272001	Prendas de seguridad y protección personal	0.00		22,095.04	22,095.04	0.00	
8240-2-272001-000001	RECTORIA	0.00		22,095.04	22,095.04	0.00	
8240-2-272001-000001-000001	RECTORIA	0.00		22,095.04	22,095.04	0.00	
8240-2-272001-000001-000001-000003	2021 INGRESOS PROPIOS	0.00		22,095.04	22,095.04	0.00	
8240-2-291001	HERRAMIENTAS MENORES	0.00		196,792.77	171,066.27	25,726.50	
8240-2-291001-000001	RECTORIA	0.00		178,230.45	152,503.95	25,726.50	
8240-2-291001-000001-000001	RECTORIA	0.00		178,230.45	152,503.95	25,726.50	
8240-2-291001-000001-000001-000001	2021 POA ESTATAL	0.00		7,978.00	7,978.00	0.00	
8240-2-291001-000001-000001-000002	2021 POA FEDERAL	0.00		3,382.78	3,382.78	0.00	
8240-2-291001-000001-000001-000003	2021 INGRESOS PROPIOS	0.00		166,869.67	141,143.17	25,726.50	
8240-2-291001-000003	SECRETARIAL Y ACADEMICA	0.00		18,562.32	18,562.32	0.00	
8240-2-291001-000003-000003	SECRETARIAL Y ACADEMICA	0.00		18,562.32	18,562.32	0.00	
8240-2-291001-000003-000003-000005	PROYECTO DE RECURSOS INGRESOS PROPIOS DE EJERCICIOS ANTERIORES	0.00		18,562.32	18,562.32	0.00	
8240-2-294001	Refacciones y accesorios menores de equipo de cómputo y tecnologías de la información - 001	0.00		134,595.29	134,595.29	0.00	
8240-2-294001-000001	RECTORIA	0.00		134,595.29	134,595.29	0.00	
8240-2-294001-000001-000001	RECTORIA	0.00		134,595.29	134,595.29	0.00	
8240-2-294001-000001-000001-000001	2021 POA ESTATAL	0.00		13,805.00	13,805.00	0.00	
8240-2-294001-000001-000001-000002	2021 POA FEDERAL	0.00		72,032.05	72,032.05	0.00	
8240-2-294001-000001-000001-000003	2021 INGRESOS PROPIOS	0.00		48,758.24	48,758.24	0.00	
8240-2-298001	Refacciones y accesorios menores de maquinaria y otros equipos	0.00		10,534.00	10,534.00	0.00	
8240-2-298001-000001	RECTORIA	0.00		10,534.00	10,534.00	0.00	
8240-2-298001-000001-000001	RECTORIA	0.00		10,534.00	10,534.00	0.00	
8240-2-298001-000001-000001-000001	2021 POA ESTATAL	0.00		10,534.00	10,534.00	0.00	
8240-3	SERVICIOS GENERALES	0.00		7,143,110.13	7,120,153.37	22,956.76	
8240-3-311001	ENERGIA ELECTRICA	0.00		313,015.00	313,015.00	0.00	
8240-3-311001-000001	RECTORIA	0.00		253,445.00	253,445.00	0.00	



UNIVERSIDAD TECNOLÓGICA DE ESCUINAPA  
CAMINO AL GUASIMAL S/N, ESCUINAPA. UTE130704MEA  
BALANZA DE COMPROBACION DE ENERO A DICIEMBRE DE 2021

Cuenta	Nombre	Saldo Anterior		Movimientos		Saldo Actual	
		Debe	Haber	Debe	Haber	Debe	Haber
8240-3-311001-000001-000001	RECTORIA	0.00		253,445.00	253,445.00	0.00	
8240-3-311001-000001-000001-000001	PROYECTO DE RECURSO ESTATAL PARA EL EJERCICIO FISCAL 2017	0.00		39,715.00	39,715.00	0.00	
8240-3-311001-000001-000001-000002	PROYECTO DE RECURSO FEDERAL PARA EL EJERCICIO FISCAL 2017	0.00		88,609.00	88,609.00	0.00	
8240-3-311001-000001-000001-000003	2021 INGRESOS PROPIOS	0.00		125,121.00	125,121.00	0.00	
8240-3-311001-000003	SECRETARIAL Y ACADEMICA	0.00		59,570.00	59,570.00	0.00	
8240-3-311001-000003-000003	SECRETARIAL Y ACADEMICA	0.00		59,570.00	59,570.00	0.00	
8240-3-311001-000003-000003-000005	INGRESOS PROPIOS	0.00		59,570.00	59,570.00	0.00	
8240-3-312001	GAS	0.00		14,315.88	14,315.88	0.00	
8240-3-312001-000001	RECTORIA	0.00		9,832.67	9,832.67	0.00	
8240-3-312001-000001-000001	RECTORIA	0.00		9,832.67	9,832.67	0.00	
8240-3-312001-000001-000001-000001	PROYECTO DE RECURSO ESTATAL PARA EL EJERCICIO FISCAL 2017	0.00		1,270.00	1,270.00	0.00	
8240-3-312001-000001-000001-000002	PROYECTO DE RECURSO FEDERAL PARA EL EJERCICIO FISCAL 2017	0.00		1,689.96	1,689.96	0.00	
8240-3-312001-000001-000001-000003	2021 INGRESOS PROPIOS	0.00		6,872.71	6,872.71	0.00	
8240-3-312001-000003	SECRETARIAL Y ACADEMICA	0.00		4,483.21	4,483.21	0.00	
8240-3-312001-000003-000003	SECRETARIAL Y ACADEMICA	0.00		4,483.21	4,483.21	0.00	
8240-3-312001-000003-000003-000005	INGRESOS PROPIOS	0.00		4,483.21	4,483.21	0.00	
8240-3-313001	AGUA	0.00		133,394.05	133,394.05	0.00	
8240-3-313001-000001	RECTORIA	0.00		91,823.05	91,823.05	0.00	
8240-3-313001-000001-000001	RECTORIA	0.00		91,823.05	91,823.05	0.00	
8240-3-313001-000001-000001-000001	PROYECTO DE RECURSO ESTATAL PARA EL EJERCICIO FISCAL 2017	0.00		3,701.56	3,701.56	0.00	
8240-3-313001-000001-000001-000002	PROYECTO DE RECURSO FEDERAL PARA EL EJERCICIO FISCAL 2017	0.00		47,151.52	47,151.52	0.00	
8240-3-313001-000001-000001-000003	2021 INGRESOS PROPIOS	0.00		40,969.97	40,969.97	0.00	
8240-3-313001-000003	SECRETARIAL Y ACADEMICA	0.00		41,571.00	41,571.00	0.00	
8240-3-313001-000003-000003	SECRETARIAL Y ACADEMICA	0.00		41,571.00	41,571.00	0.00	
8240-3-313001-000003-000003-000005	INGRESOS PROPIOS	0.00		41,571.00	41,571.00	0.00	
8240-3-315001	SERVICIO DE TELEFONÍA MÓVIL	0.00		8,048.00	8,048.00	0.00	
8240-3-315001-000001	RECTORIA	0.00		8,048.00	8,048.00	0.00	
8240-3-315001-000001-000001	RECTORIA	0.00		8,048.00	8,048.00	0.00	
8240-3-315001-000001-000001-000003	2021 INGRESOS PROPIOS	0.00		8,048.00	8,048.00	0.00	
8240-3-315002	TELEFONIA MOVIL	0.00		16,242.00	16,242.00	0.00	
8240-3-315002-000001	RECTORIA	0.00		11,158.00	11,158.00	0.00	
8240-3-315002-000001-000001	RECTORIA	0.00		11,158.00	11,158.00	0.00	
8240-3-315002-000001-000001-000001	ESTATAL RECURSO ORDINARIO 2020	0.00		2,775.00	2,775.00	0.00	
8240-3-315002-000001-000001-000002	2021 POA FEDERAL	0.00		8,383.00	8,383.00	0.00	
8240-3-315002-000003	SECRETARIAL Y ACADEMICA	0.00		5,084.00	5,084.00	0.00	
8240-3-315002-000003-000003	SECRETARIAL Y ACADEMICA	0.00		5,084.00	5,084.00	0.00	
8240-3-315002-000003-000003-000005	PROYECTO DE RECURSOS INGRESOS PROPIOS DE EJERCICIOS ANTERIORES	0.00		5,084.00	5,084.00	0.00	
8240-3-316001	SERVICIOS DE INTERNET Y SEÑAL SATELITAL	0.00		126,208.00	126,208.00	0.00	
8240-3-316001-000001	RECTORIA	0.00		99,504.80	99,504.80	0.00	



**UNIVERSIDAD TECNOLÓGICA DE ESCUINAPA**  
**CAMINO AL GUASIMAL S/N, ESCUINAPA. UTE130704MEA**  
**BALANZA DE COMPROBACION DE ENERO A DICIEMBRE DE 2021**

Cuenta	Nombre	Saldo Anterior		Movimientos		Saldo Actual	
		Debe	Haber	Debe	Haber	Debe	Haber
8240-3-316001-000001-000001	RECTORIA	0.00		99,504.80	99,504.80	0.00	
8240-3-316001-000001-000001-000001	ESTATAL RECURSO ORDINARIO 2020	0.00		14,813.20	14,813.20	0.00	
8240-3-316001-000001-000001-000002	2021 POA FEDERAL	0.00		23,780.00	23,780.00	0.00	
8240-3-316001-000001-000001-000003	2021 INGRESOS PROPIOS	0.00		60,911.60	60,911.60	0.00	
8240-3-316001-000003	SECRETARIAL Y ACADEMICA	0.00		26,703.20	26,703.20	0.00	
8240-3-316001-000003-000003	SECRETARIAL Y ACADEMICA	0.00		26,703.20	26,703.20	0.00	
8240-3-316001-000003-000003-000005	2018 INGRESOS PROPIOS 2018	0.00		26,703.20	26,703.20	0.00	
8240-3-317001	Servicios de acceso de Internet, redes y procesamiento de información - 001	0.00		102,040.00	102,040.00	0.00	
8240-3-317001-000001	RECTORIA	0.00		102,040.00	102,040.00	0.00	
8240-3-317001-000001-000001	RECTORIA	0.00		102,040.00	102,040.00	0.00	
8240-3-317001-000001-000001-000002	PROYECTO DE RECURSO FEDERAL PARA EL EJERCICIO FISCAL 2017	0.00		48,400.00	48,400.00	0.00	
8240-3-317001-000001-000001-000003	2021 INGRESOS PROPIOS	0.00		53,640.00	53,640.00	0.00	
8240-3-318001	CORREO	0.00		3,256.62	3,256.62	0.00	
8240-3-318001-000001	RECTORIA	0.00		3,256.62	3,256.62	0.00	
8240-3-318001-000001-000001	RECTORIA	0.00		3,256.62	3,256.62	0.00	
8240-3-318001-000001-000001-000001	PROYECTO DE RECURSO ESTATAL PARA EL EJERCICIO FISCAL 2017	0.00		2,666.62	2,666.62	0.00	
8240-3-318001-000001-000001-000002	PROYECTO DE RECURSO FEDERAL PARA EL EJERCICIO FISCAL 2017	0.00		295.00	295.00	0.00	
8240-3-318001-000001-000001-000003	2021 INGRESOS PROPIOS	0.00		295.00	295.00	0.00	
8240-3-319001	Servicios integrales y otros servicios	0.00		743,862.98	737,780.14	6,082.84	
8240-3-319001-000001	RECTORIA	0.00		553,240.83	547,157.99	6,082.84	
8240-3-319001-000001-000001	RECTORIA	0.00		553,240.83	547,157.99	6,082.84	
8240-3-319001-000001-000001-000001	PROYECTO DE RECURSO ESTATAL PARA EL EJERCICIO FISCAL 2017	0.00		94,063.63	94,063.63	0.00	
8240-3-319001-000001-000001-000002	PROYECTO DE RECURSO FEDERAL PARA EL EJERCICIO FISCAL 2017	0.00		158,755.61	158,755.61	0.00	
8240-3-319001-000001-000001-000003	2021 INGRESOS PROPIOS	0.00		300,421.59	294,338.75	6,082.84	
8240-3-319001-000003	SECRETARIAL Y ACADEMICA	0.00		190,622.15	190,622.15	0.00	
8240-3-319001-000003-000003	SECRETARIAL Y ACADEMICA	0.00		190,622.15	190,622.15	0.00	
8240-3-319001-000003-000003-000004	ECONOMIAS DE EJERCICIOS ANTERIORES	0.00		3,944.00	3,944.00	0.00	
8240-3-319001-000003-000003-000005	INGRESOS PROPIOS	0.00		186,678.15	186,678.15	0.00	
8240-3-326001	Arrendamiento de maquinaria, otros equipos y herramientas - 001	0.00		67,944.00	67,944.00	0.00	
8240-3-326001-000001	RECTORIA	0.00		67,944.00	67,944.00	0.00	
8240-3-326001-000001-000001	RECTORIA	0.00		67,944.00	67,944.00	0.00	
8240-3-326001-000001-000001-000001	ESTATAL RECURSO ORDINARIO 2020	0.00		12,180.00	12,180.00	0.00	
8240-3-326001-000001-000001-000002	2021 POA FEDERAL	0.00		6,264.00	6,264.00	0.00	
8240-3-326001-000001-000001-000003	2021 INGRESOS PROPIOS	0.00		49,500.00	49,500.00	0.00	
8240-3-331001	Servicios legales, de contabilidad, auditoría y relacionados - 001	0.00		13,384.62	13,384.62	0.00	
8240-3-331001-000001	RECTORIA	0.00		13,384.62	13,384.62	0.00	
8240-3-331001-000001-000001	RECTORIA	0.00		13,384.62	13,384.62	0.00	
8240-3-331001-000001-000001-000003	2021 INGRESOS PROPIOS	0.00		13,384.62	13,384.62	0.00	
8240-3-331003	Servicios legales, de contabilidad, auditoría y relacionados - 003	0.00		68,490.95	68,490.95	0.00	





**UNIVERSIDAD TECNOLÓGICA DE ESCUINAPA**  
**CAMINO AL GUASIMAL S/N, ESCUINAPA. UTE130704MEA**  
**BALANZA DE COMPROBACION DE ENERO A DICIEMBRE DE 2021**

Cuenta	Nombre	Saldo Anterior		Movimientos		Saldo Actual	
		Debe	Haber	Debe	Haber	Debe	Haber
8240-3-331003-000001	RECTORIA	0.00		68,490.95	68,490.95	0.00	
8240-3-331003-000001-000001	RECTORIA	0.00		68,490.95	68,490.95	0.00	
8240-3-331003-000001-000001-000002	2021 POA FEDERAL	0.00		68,490.95	68,490.95	0.00	
8240-3-332001	Servicios de diseño, arquitectura, ingeniería y actividades relacionadas - 001	0.00		16,820.00	16,820.00	0.00	
8240-3-332001-000001	RECTORIA	0.00		16,820.00	16,820.00	0.00	
8240-3-332001-000001-000001	RECTORIA	0.00		16,820.00	16,820.00	0.00	
8240-3-332001-000001-000001-000003	2021 INGRESOS PROPIOS	0.00		16,820.00	16,820.00	0.00	
8240-3-333002	SERVICIOS DE CONSULTORIA ADMVA Y TECNICA Y EN TICS	0.00		22,000.00	22,000.00	0.00	
8240-3-333002-000001	RECTORIA	0.00		22,000.00	22,000.00	0.00	
8240-3-333002-000001-000001	RECTORIA	0.00		22,000.00	22,000.00	0.00	
8240-3-333002-000001-000001-000001	2021 POA ESTATAL	0.00		22,000.00	22,000.00	0.00	
8240-3-334001	Servicios de capacitación	0.00		112,820.52	112,820.52	0.00	
8240-3-334001-000001	RECTORIA	0.00		111,195.52	111,195.52	0.00	
8240-3-334001-000001-000001	RECTORIA	0.00		111,195.52	111,195.52	0.00	
8240-3-334001-000001-000001-000001	PROYECTO DE RECURSO ESTATAL PARA EL EJERCICIO FISCAL 2017	0.00		35,496.00	35,496.00	0.00	
8240-3-334001-000001-000001-000002	PROYECTO DE RECURSO FEDERAL PARA EL EJERCICIO FISCAL 2017	0.00		45,780.00	45,780.00	0.00	
8240-3-334001-000001-000001-000003	2021 INGRESOS PROPIOS	0.00		29,919.52	29,919.52	0.00	
8240-3-334001-000003	SECRETARIAL Y ACADEMICA	0.00		1,625.00	1,625.00	0.00	
8240-3-334001-000003-000003	SECRETARIAL Y ACADEMICA	0.00		1,625.00	1,625.00	0.00	
8240-3-334001-000003-000003-000005	INGRESOS PROPIOS	0.00		1,625.00	1,625.00	0.00	
8240-3-341001	COMISIONES Y GASTOS POR SERVICIOS BANCARIOS Y RECAUDACION	0.00		26,958.80	26,390.40	568.40	
8240-3-341001-000001	RECTORIA	0.00		20,885.80	20,885.80	0.00	
8240-3-341001-000001-000001	RECTORIA	0.00		20,885.80	20,885.80	0.00	
8240-3-341001-000001-000001-000003	2021 INGRESOS PROPIOS	0.00		20,885.80	20,885.80	0.00	
8240-3-341001-000003	SECRETARIAL Y ACADEMICA	0.00		6,073.00	5,504.60	568.40	
8240-3-341001-000003-000003	SECRETARIAL Y ACADEMICA	0.00		6,073.00	5,504.60	568.40	
8240-3-341001-000003-000003-000004	ECONOMIAS DE EJERCICIOS ANTERIORES	0.00		754.00	754.00	0.00	
8240-3-341001-000003-000003-000005	INGRESOS PROPIOS	0.00		5,319.00	4,750.60	568.40	
8240-3-341002	Servicios financieros y bancarios - 002	0.00		138.80	138.80	0.00	
8240-3-341002-000001	RECTORIA	0.00		138.80	138.80	0.00	
8240-3-341002-000001-000001	RECTORIA	0.00		138.80	138.80	0.00	
8240-3-341002-000001-000001-000001	2021 POA ESTATAL	0.00		138.80	138.80	0.00	
8240-3-344001	SEGUROS DE FIDELIDAD	0.00		12,987.36	12,987.36	0.00	
8240-3-344001-000001	RECTORIA	0.00		8,498.16	8,498.16	0.00	
8240-3-344001-000001-000001	RECTORIA	0.00		8,498.16	8,498.16	0.00	
8240-3-344001-000001-000001-000001	2021 POA ESTATAL	0.00		8,498.16	8,498.16	0.00	
8240-3-344001-000003	SECRETARIAL Y ACADEMICA	0.00		4,489.20	4,489.20	0.00	
8240-3-344001-000003-000003	SECRETARIAL Y ACADEMICA	0.00		4,489.20	4,489.20	0.00	
8240-3-344001-000003-000003-000005	PROYECTO DE RECURSOS INGRESOS PROPIOS DE EJERCICIOS ANTERIORES	0.00		4,489.20	4,489.20	0.00	



UNIVERSIDAD TECNOLÓGICA DE ESCUINAPA  
CAMINO AL GUASIMAL S/N, ESCUINAPA. UTE130704MEA  
BALANZA DE COMPROBACION DE ENERO A DICIEMBRE DE 2021

Cuenta	Nombre	Saldo Anterior		Movimientos		Saldo Actual	
		Debe	Haber	Debe	Haber	Debe	Haber
8240-3-345001	SEGUROS DE MUEBLES	0.00		69,130.35	69,130.35	0.00	
8240-3-345001-000001	RECTORIA	0.00		35,750.50	35,750.50	0.00	
8240-3-345001-000001-000001	RECTORIA	0.00		35,750.50	35,750.50	0.00	
8240-3-345001-000001-000001-000001	PROYECTO DE RECURSO ESTATAL PARA EL EJERCICIO FISCAL 2017	0.00		8,882.94	8,882.94	0.00	
8240-3-345001-000001-000001-000003	2021 INGRESOS PROPIOS	0.00		26,867.56	26,867.56	0.00	
8240-3-345001-000003	SECRETARIAL Y ACADEMICA	0.00		33,379.85	33,379.85	0.00	
8240-3-345001-000003-000003	SECRETARIAL Y ACADEMICA	0.00		33,379.85	33,379.85	0.00	
8240-3-345001-000003-000003-000005	INGRESOS PROPIOS	0.00		33,379.85	33,379.85	0.00	
8240-3-347001	FLETES	0.00		26,259.16	26,259.16	0.00	
8240-3-347001-000001	RECTORIA	0.00		21,449.36	21,449.36	0.00	
8240-3-347001-000001-000001	RECTORIA	0.00		21,449.36	21,449.36	0.00	
8240-3-347001-000001-000001-000001	ESTATAL RECURSO ORDINARIO 2020	0.00		2,070.39	2,070.39	0.00	
8240-3-347001-000001-000001-000002	2021 POA FEDERAL	0.00		10,261.11	10,261.11	0.00	
8240-3-347001-000001-000001-000003	2021 INGRESOS PROPIOS	0.00		9,117.86	9,117.86	0.00	
8240-3-347001-000003	SECRETARIAL Y ACADEMICA	0.00		4,809.80	4,809.80	0.00	
8240-3-347001-000003-000003	SECRETARIAL Y ACADEMICA	0.00		4,809.80	4,809.80	0.00	
8240-3-347001-000003-000003-000005	2018 INGRESOS PROPIOS 2018	0.00		4,809.80	4,809.80	0.00	
8240-3-351001	REPARACION DE EDIFICIOS PUBLICOS	0.00		2,175,789.54	2,175,789.54	0.00	
8240-3-351001-000001	RECTORIA	0.00		1,157,564.38	1,157,564.38	0.00	
8240-3-351001-000001-000001	RECTORIA	0.00		1,157,564.38	1,157,564.38	0.00	
8240-3-351001-000001-000001-000001	PROYECTO DE RECURSO ESTATAL PARA EL EJERCICIO FISCAL 2017	0.00		185,458.89	185,458.89	0.00	
8240-3-351001-000001-000001-000002	PROYECTO DE RECURSO FEDERAL PARA EL EJERCICIO FISCAL 2017	0.00		466,552.39	466,552.39	0.00	
8240-3-351001-000001-000001-000003	2021 INGRESOS PROPIOS	0.00		505,553.10	505,553.10	0.00	
8240-3-351001-000003	SECRETARIAL Y ACADEMICA	0.00		1,018,225.16	1,018,225.16	0.00	
8240-3-351001-000003-000003	SECRETARIAL Y ACADEMICA	0.00		1,018,225.16	1,018,225.16	0.00	
8240-3-351001-000003-000003-000004	ECONOMIAS DE EJERCICIOS ANTERIORES 2014 2015	0.00		78,358.83	78,358.83	0.00	
8240-3-351001-000003-000003-000005	INGRESOS PROPIOS	0.00		939,866.33	939,866.33	0.00	
8240-3-352002	MANTENIMIENTO Y REPARACION DE MOBILIARIO Y EQUIPO DE OFICINA	0.00		43,604.40	43,604.40	0.00	
8240-3-352002-000001	RECTORIA	0.00		43,604.40	43,604.40	0.00	
8240-3-352002-000001-000001	RECTORIA	0.00		43,604.40	43,604.40	0.00	
8240-3-352002-000001-000001-000001	2021 POA ESTATAL	0.00		8,584.00	8,584.00	0.00	
8240-3-352002-000001-000001-000003	2021 INGRESOS PROPIOS	0.00		35,020.40	35,020.40	0.00	
8240-3-352004	MANTENIMIENTO Y REPARACION DE EQUIPOS DE REFRIGERACION	0.00		77,812.19	77,812.19	0.00	
8240-3-352004-000001	RECTORIA	0.00		66,154.19	66,154.19	0.00	
8240-3-352004-000001-000001	RECTORIA	0.00		66,154.19	66,154.19	0.00	
8240-3-352004-000001-000001-000001	2021 POA ESTATAL	0.00		17,184.31	17,184.31	0.00	
8240-3-352004-000001-000001-000002	2021 POA FEDERAL	0.00		36,656.00	36,656.00	0.00	
8240-3-352004-000001-000001-000003	2021 INGRESOS PROPIOS	0.00		12,313.88	12,313.88	0.00	
8240-3-352004-000003	SECRETARIAL Y ACADEMICA	0.00		11,658.00	11,658.00	0.00	



**UNIVERSIDAD TECNOLÓGICA DE ESCUINAPA**  
**CAMINO AL GUASIMAL S/N, ESCUINAPA. UTE130704MEA**  
**BALANZA DE COMPROBACION DE ENERO A DICIEMBRE DE 2021**

Cuenta	Nombre	Saldo Anterior		Movimientos		Saldo Actual	
		Debe	Haber	Debe	Haber	Debe	Haber
8240-3-352004-000003-000003	SECRETARIAL Y ACADEMICA	0.00		11,658.00	11,658.00	0.00	
8240-3-352004-000003-000005	PROYECTO DE RECURSOS INGRESOS PROPIOS DE EJERCICIOS ANTERIORES	0.00		11,658.00	11,658.00	0.00	
8240-3-355001	REPARACION DE VEHICULOS	0.00		150,251.94	150,251.94	0.00	
8240-3-355001-000001	RECTORIA	0.00		130,357.10	130,357.10	0.00	
8240-3-355001-000001-000001	RECTORIA	0.00		130,357.10	130,357.10	0.00	
8240-3-355001-000001-000001-000001	PROYECTO DE RECURSO ESTATAL PARA EL EJERCICIO FISCAL 2017	0.00		46,401.08	46,401.08	0.00	
8240-3-355001-000001-000001-000002	PROYECTO DE RECURSO FEDERAL PARA EL EJERCICIO FISCAL 2017	0.00		41,567.27	41,567.27	0.00	
8240-3-355001-000001-000001-000003	2021 INGRESOS PROPIOS	0.00		42,388.75	42,388.75	0.00	
8240-3-355001-000003	SECRETARIAL Y ACADEMICA	0.00		19,894.84	19,894.84	0.00	
8240-3-355001-000003-000003	SECRETARIAL Y ACADEMICA	0.00		19,894.84	19,894.84	0.00	
8240-3-355001-000003-000005	INGRESOS PROPIOS	0.00		19,894.84	19,894.84	0.00	
8240-3-357001	Instalación, reparación y mantenimiento de maquinaria, otros equipos y herramienta - 001	0.00		64,323.81	55,739.81	8,584.00	
8240-3-357001-000001	RECTORIA	0.00		64,323.81	55,739.81	8,584.00	
8240-3-357001-000001-000001	RECTORIA	0.00		64,323.81	55,739.81	8,584.00	
8240-3-357001-000001-000001-000001	PROYECTO DE RECURSO ESTATAL PARA EL EJERCICIO FISCAL 2017	0.00		28,293.71	19,709.71	8,584.00	
8240-3-357001-000001-000001-000002	PROYECTO DE RECURSO FEDERAL PARA EL EJERCICIO FISCAL 2017	0.00		33,790.80	33,790.80	0.00	
8240-3-357001-000001-000001-000003	2021 INGRESOS PROPIOS	0.00		2,239.30	2,239.30	0.00	
8240-3-359001	Servicios de jardinería y fumigación - 001	0.00		269,367.82	269,367.82	0.00	
8240-3-359001-000001	RECTORIA	0.00		255,073.43	255,073.43	0.00	
8240-3-359001-000001-000001	RECTORIA	0.00		255,073.43	255,073.43	0.00	
8240-3-359001-000001-000001-000001	2018 PROYECTO DE RECURSOS ESTATAL EJERCICIO 2018	0.00		62,049.00	62,049.00	0.00	
8240-3-359001-000001-000001-000002	2018 PROYECTO DE RECURSO FEDERAL PARA EL EJERCICIO FISCAL 2018	0.00		102,892.59	102,892.59	0.00	
8240-3-359001-000001-000001-000003	2021 INGRESOS PROPIOS	0.00		90,131.84	90,131.84	0.00	
8240-3-359001-000003	SECRETARIAL Y ACADEMICA	0.00		14,294.39	14,294.39	0.00	
8240-3-359001-000003-000003	SECRETARIAL Y ACADEMICA	0.00		14,294.39	14,294.39	0.00	
8240-3-359001-000003-000005	2018 INGRESOS PROPIOS 2018	0.00		14,294.39	14,294.39	0.00	
8240-3-361001	PRENSA PUBLICA	0.00		274,214.69	274,214.69	0.00	
8240-3-361001-000001	RECTORIA	0.00		274,214.69	274,214.69	0.00	
8240-3-361001-000001-000001	RECTORIA	0.00		274,214.69	274,214.69	0.00	
8240-3-361001-000001-000001-000001	PROYECTO DE RECURSO ESTATAL PARA EL EJERCICIO FISCAL 2017	0.00		13,920.00	13,920.00	0.00	
8240-3-361001-000001-000001-000002	PROYECTO DE RECURSO FEDERAL PARA EL EJERCICIO FISCAL 2017	0.00		137,257.60	137,257.60	0.00	
8240-3-361001-000001-000001-000003	2021 INGRESOS PROPIOS	0.00		123,037.09	123,037.09	0.00	
8240-3-363001	Servicios de creatividad, reproducción y producción de publicidad, excepto Internet - 001	0.00		11,832.00	11,832.00	0.00	
8240-3-363001-000003	SECRETARIAL Y ACADEMICA	0.00		11,832.00	11,832.00	0.00	
8240-3-363001-000003-000003	SECRETARIAL Y ACADEMICA	0.00		11,832.00	11,832.00	0.00	
8240-3-363001-000003-000005	PROYECTO DE RECURSOS INGRESOS PROPIOS DE EJERCICIOS ANTERIORES	0.00		11,832.00	11,832.00	0.00	
8240-3-366001	Servicio de creación y difusión de contenido exclusivamente a través de Internet - 001	0.00		229,287.84	229,287.84	0.00	
8240-3-366001-000001	RECTORIA	0.00		152,087.84	152,087.84	0.00	



**UNIVERSIDAD TECNOLÓGICA DE ESCUINAPA**  
**CAMINO AL GUASIMAL S/N, ESCUINAPA. UTE130704MEA**  
**BALANZA DE COMPROBACION DE ENERO A DICIEMBRE DE 2021**

Cuenta	Nombre	Saldo Anterior		Movimientos		Saldo Actual	
		Debe	Haber	Debe	Haber	Debe	Haber
8240-3-366001-000001-000001	RECTORIA	0.00		152,087.84	152,087.84	0.00	
8240-3-366001-000001-000001-000001	PROYECTO DE RECURSO ESTATAL PARA EL EJERCICIO FISCAL 2017	0.00		100,652.00	100,652.00	0.00	
8240-3-366001-000001-000001-000002	2021 POA FEDERAL	0.00		24,175.84	24,175.84	0.00	
8240-3-366001-000001-000001-000003	2021 INGRESOS PROPIOS	0.00		27,260.00	27,260.00	0.00	
8240-3-366001-000003	SECRETARIAL Y ACADEMICA	0.00		77,200.00	77,200.00	0.00	
8240-3-366001-000003-000003	SECRETARIAL Y ACADEMICA	0.00		77,200.00	77,200.00	0.00	
8240-3-366001-000003-000003-000005	PROYECTO DE RECURSOS INGRESOS PROPIOS DE EJERCICIOS ANTERIORES	0.00		77,200.00	77,200.00	0.00	
8240-3-371001	Pasajes aéreos	0.00		49,450.50	49,450.50	0.00	
8240-3-371001-000001	RECTORIA	0.00		44,706.50	44,706.50	0.00	
8240-3-371001-000001-000001	RECTORIA	0.00		44,706.50	44,706.50	0.00	
8240-3-371001-000001-000001-000003	2021 INGRESOS PROPIOS	0.00		44,706.50	44,706.50	0.00	
8240-3-371001-000003	SECRETARIAL Y ACADEMICA	0.00		4,744.00	4,744.00	0.00	
8240-3-371001-000003-000003	SECRETARIAL Y ACADEMICA	0.00		4,744.00	4,744.00	0.00	
8240-3-371001-000003-000003-000005	INGRESOS PROPIOS	0.00		4,744.00	4,744.00	0.00	
8240-3-374001	VIATICOS	0.00		164,485.58	163,994.70	490.88	
8240-3-374001-000001	RECTORIA	0.00		128,134.24	127,643.36	490.88	
8240-3-374001-000001-000001	RECTORIA	0.00		128,134.24	127,643.36	490.88	
8240-3-374001-000001-000001-000001	2021 POA ESTATAL	0.00		46,154.01	45,797.13	356.88	
8240-3-374001-000001-000001-000002	2021 POA FEDERAL	0.00		12,707.05	12,707.05	0.00	
8240-3-374001-000001-000001-000003	2021 INGRESOS PROPIOS	0.00		69,273.18	69,139.18	134.00	
8240-3-374001-000003	SECRETARIAL Y ACADEMICA	0.00		36,351.34	36,351.34	0.00	
8240-3-374001-000003-000003	SECRETARIAL Y ACADEMICA	0.00		36,351.34	36,351.34	0.00	
8240-3-374001-000003-000003-000005	PROYECTO DE RECURSOS INGRESOS PROPIOS DE EJERCICIOS ANTERIORES	0.00		36,351.34	36,351.34	0.00	
8240-3-375001	Viáticos en el país	0.00		45,095.97	45,095.97	0.00	
8240-3-375001-000001	RECTORIA	0.00		45,095.97	45,095.97	0.00	
8240-3-375001-000001-000001	RECTORIA	0.00		45,095.97	45,095.97	0.00	
8240-3-375001-000001-000001-000002	PROYECTO DE RECURSO FEDERAL PARA EL EJERCICIO FISCAL 2017	0.00		45,095.97	45,095.97	0.00	
8240-3-392001	IMPUESTOS Y DERECHOS	0.00		733,660.05	732,255.05	1,405.00	
8240-3-392001-000001	RECTORIA	0.00		655,990.05	654,585.05	1,405.00	
8240-3-392001-000001-000001	RECTORIA	0.00		655,990.05	654,585.05	1,405.00	
8240-3-392001-000001-000001-000001	PROYECTO DE RECURSO ESTATAL PARA EL EJERCICIO FISCAL 2017	0.00		8,120.00	8,120.00	0.00	
8240-3-392001-000001-000001-000002	PROYECTO DE RECURSO FEDERAL PARA EL EJERCICIO FISCAL 2017	0.00		42,706.53	42,706.53	0.00	
8240-3-392001-000001-000001-000003	2021 INGRESOS PROPIOS	0.00		605,163.52	603,758.52	1,405.00	
8240-3-392001-000003	SECRETARIAL Y ACADEMICA	0.00		77,670.00	77,670.00	0.00	
8240-3-392001-000003-000003	SECRETARIAL Y ACADEMICA	0.00		77,670.00	77,670.00	0.00	
8240-3-392001-000003-000003-000005	INGRESOS PROPIOS	0.00		77,670.00	77,670.00	0.00	
8240-3-398001	IMPUESTO SOBRE NOMINA	0.00		398,061.00	398,061.00	0.00	
8240-3-398001-000001	RECTORIA	0.00		398,061.00	398,061.00	0.00	



UNIVERSIDAD TECNOLÓGICA DE ESCUINAPA  
CAMINO AL GUASIMAL S/N, ESCUINAPA. UTE130704MEA  
BALANZA DE COMPROBACION DE ENERO A DICIEMBRE DE 2021

Cuenta	Nombre	Saldo Anterior		Movimientos		Saldo Actual	
		Debe	Haber	Debe	Haber	Debe	Haber
8240-3-398001-000001-000001	RECTORIA	0.00		398,061.00	398,061.00	0.00	
8240-3-398001-000001-000001-000001	PROYECTO DE RECURSO ESTATAL PARA EL EJERCICIO FISCAL 2017	0.00		398,061.00	398,061.00	0.00	
8240-3-399001	OTROS SERVICIOS GENERALES	0.00		558,555.71	552,730.07	5,825.64	
8240-3-399001-000001	RECTORIA	0.00		410,073.55	404,247.91	5,825.64	
8240-3-399001-000001-000001	RECTORIA	0.00		410,073.55	404,247.91	5,825.64	
8240-3-399001-000001-000001-000001	PROYECTO DE RECURSO ESTATAL PARA EL EJERCICIO FISCAL 2017	0.00		79,599.00	77,751.30	1,847.70	
8240-3-399001-000001-000001-000002	PROYECTO DE RECURSO FEDERAL PARA EL EJERCICIO FISCAL 2017	0.00		159,275.58	159,275.58	0.00	
8240-3-399001-000001-000001-000003	2021 INGRESOS PROPIOS	0.00		171,198.97	167,221.03	3,977.94	
8240-3-399001-000003	SECRETARIAL Y ACADEMICA	0.00		148,482.16	148,482.16	0.00	
8240-3-399001-000003-000003	SECRETARIAL Y ACADEMICA	0.00		148,482.16	148,482.16	0.00	
8240-3-399001-000003-000005	INGRESOS PROPIOS	0.00		148,482.16	148,482.16	0.00	
8240-4	TRANSFERENCIAS, ASIGNACIONES, SUBSIDIOS Y OTRAS AYUDAS	0.00		1,395,000.00	1,395,000.00	0.00	
8240-4-442002	BECAS "DESARROLLO DE COMPETENCIAS EN TECNOLOGÍAS EMERGENTES"	0.00		1,395,000.00	1,395,000.00	0.00	
8240-4-442002-000003	SECRETARIAL Y ACADEMICA	0.00		1,395,000.00	1,395,000.00	0.00	
8240-4-442002-000003-000003	SECRETARIAL Y ACADEMICA	0.00		1,395,000.00	1,395,000.00	0.00	
8240-4-442002-000003-000005	PROYECTO DE RECURSOS INGRESOS PROPIOS DE EJERCICIOS ANTERIORES	0.00		135,000.00	135,000.00	0.00	
8240-4-442002-000003-000006	BECAS PARA ESTUDIANTES DE LA UTESC 2021	0.00		1,260,000.00	1,260,000.00	0.00	
8240-5	BIENES MUEBLES, INMUEBLES E INTANGIBLES	0.00		1,354,086.23	1,195,019.30	159,066.93	
8240-5-511001	Muebles de oficina y estantería	0.00		51,284.76	51,284.76	0.00	
8240-5-511001-000001	RECTORIA	0.00		51,284.76	51,284.76	0.00	
8240-5-511001-000001-000001	RECTORIA	0.00		51,284.76	51,284.76	0.00	
8240-5-511001-000001-000001-000001	2021 POA ESTATAL	0.00		34,812.76	34,812.76	0.00	
8240-5-511001-000001-000001-000003	2021 INGRESOS PROPIOS	0.00		16,472.00	16,472.00	0.00	
8240-5-512001	MUEBLES, EXCEPTO DE OFICINA Y ESTANTERIA	0.00		117,048.64	117,048.64	0.00	
8240-5-512001-000001	RECTORIA	0.00		14,268.00	14,268.00	0.00	
8240-5-512001-000001-000001	RECTORIA	0.00		14,268.00	14,268.00	0.00	
8240-5-512001-000001-000001-000002	2018 PROYECTO DE RECURSO FEDERAL PARA EL EJERCICIO FISCAL 2018	0.00		14,268.00	14,268.00	0.00	
8240-5-512001-000003	SECRETARIAL Y ACADEMICA	0.00		102,780.64	102,780.64	0.00	
8240-5-512001-000003-000003	SECRETARIAL Y ACADEMICA	0.00		102,780.64	102,780.64	0.00	
8240-5-512001-000003-000004	ECONOMIAS DE EJERCICIOS ANTERIORES	0.00		102,780.64	102,780.64	0.00	
8240-5-515001	Equipo de cómputo y de tecnologías de la información	0.00		126,629.13	126,629.13	0.00	
8240-5-515001-000001	RECTORIA	0.00		126,629.13	126,629.13	0.00	
8240-5-515001-000001-000001	RECTORIA	0.00		126,629.13	126,629.13	0.00	
8240-5-515001-000001-000001-000003	2021 INGRESOS PROPIOS	0.00		126,629.13	126,629.13	0.00	
8240-5-521001	Equipos y aparatos audiovisuales - 001	0.00		46,831.09	46,831.09	0.00	
8240-5-521001-000001	RECTORIA	0.00		46,831.09	46,831.09	0.00	
8240-5-521001-000001-000001	RECTORIA	0.00		46,831.09	46,831.09	0.00	
8240-5-521001-000001-000001-000003	2021 INGRESOS PROPIOS	0.00		46,831.09	46,831.09	0.00	
8240-5-523001	Cámaras fotográficas y de video - 001	0.00		220,756.42	220,755.42	1.00	



**UNIVERSIDAD TECNOLÓGICA DE ESCUINAPA**  
**CAMINO AL GUASIMAL S/N, ESCUINAPA. UTE130704MEA**  
**BALANZA DE COMPROBACION DE ENERO A DICIEMBRE DE 2021**

Cuenta	Nombre	Saldo Anterior		Movimientos		Saldo Actual	
		Debe	Haber	Debe	Haber	Debe	Haber
8240-5-523001-000001	RECTORIA	0.00		83,699.80	83,699.80	0.00	
8240-5-523001-000001-000001	RECTORIA	0.00		83,699.80	83,699.80	0.00	
8240-5-523001-000001-000001-000001	2021 POA ESTATAL	0.00		57,021.89	57,021.89	0.00	
8240-5-523001-000001-000001-000003	2021 INGRESOS PROPIOS	0.00		26,677.91	26,677.91	0.00	
8240-5-523001-000003	SECRETARIAL Y ACADEMICA	0.00		137,056.62	137,056.62	1.00	
8240-5-523001-000003-000003	SECRETARIAL Y ACADEMICA	0.00		137,056.62	137,056.62	1.00	
8240-5-523001-000003-000003-000004	ECONOMIAS DE EJERCICIOS ANTERIORES	0.00		137,056.62	137,056.62	1.00	
8240-5-529001	Otro mobiliario y equipo educacional y recreativo - 001	0.00		236,145.71	236,145.71	0.00	
8240-5-529001-000001	RECTORIA	0.00		166,098.87	166,098.87	0.00	
8240-5-529001-000001-000001	RECTORIA	0.00		166,098.87	166,098.87	0.00	
8240-5-529001-000001-000001-000002	2021 POA FEDERAL	0.00		55,493.09	55,493.09	0.00	
8240-5-529001-000001-000001-000003	2021 INGRESOS PROPIOS	0.00		110,605.78	110,605.78	0.00	
8240-5-529001-000003	SECRETARIAL Y ACADEMICA	0.00		70,046.84	70,046.84	0.00	
8240-5-529001-000003-000003	SECRETARIAL Y ACADEMICA	0.00		70,046.84	70,046.84	0.00	
8240-5-529001-000003-000003-000004	PROEXES 2016	0.00		70,046.84	70,046.84	0.00	
8240-5-531001	EQUIPO MEDICO Y DE LABORATORIO	0.00		257,845.00	257,845.00	0.00	
8240-5-531001-000001	RECTORIA	0.00		257,845.00	257,845.00	0.00	
8240-5-531001-000001-000001	RECTORIA	0.00		257,845.00	257,845.00	0.00	
8240-5-531001-000001-000001-000002	2021 POA FEDERAL	0.00		29,928.00	29,928.00	0.00	
8240-5-531001-000001-000001-000003	2021 INGRESOS PROPIOS	0.00		227,917.00	227,917.00	0.00	
8240-5-551001	EQUIPO DE DEFENSA Y DE SEGURIDAD	0.00		122,042.53	-37,023.40	159,065.93	
8240-5-551001-000001	RECTORIA	0.00		122,042.53	-37,023.40	159,065.93	
8240-5-551001-000001-000001	RECTORIA	0.00		122,042.53	-37,023.40	159,065.93	
8240-5-551001-000001-000001-000003	2021 INGRESOS PROPIOS	0.00		122,042.53	-37,023.40	159,065.93	
8240-5-566001	Equipos de generación eléctrica, aparatos y accesorios eléctricos - 001	0.00		111,732.06	111,732.06	0.00	
8240-5-566001-000001	RECTORIA	0.00		111,732.06	111,732.06	0.00	
8240-5-566001-000001-000001	RECTORIA	0.00		111,732.06	111,732.06	0.00	
8240-5-566001-000001-000001-000002	2021 POA FEDERAL	0.00		55,938.38	55,938.38	0.00	
8240-5-566001-000001-000001-000003	2021 INGRESOS PROPIOS	0.00		55,793.68	55,793.68	0.00	
8240-5-567001	Herramientas y máquinas-herramienta - 001	0.00		63,770.89	63,770.89	0.00	
8240-5-567001-000001	RECTORIA	0.00		63,770.89	63,770.89	0.00	
8240-5-567001-000001-000001	RECTORIA	0.00		63,770.89	63,770.89	0.00	
8240-5-567001-000001-000001-000002	2021 POA FEDERAL	0.00		15,576.48	15,576.48	0.00	
8240-5-567001-000001-000001-000003	2021 INGRESOS PROPIOS	0.00		48,194.41	48,194.41	0.00	
8240-6	INVERSIÓN PÚBLICA	0.00		158,323.63	159,065.93	-742.30	
8240-6-612001	ANDADORES	0.00		118,746.51	-39,577.12	158,323.63	
8240-6-612001-000001	RECTORIA	0.00		118,746.51	-39,577.12	158,323.63	
8240-6-612001-000001-000001	RECTORIA	0.00		118,746.51	-39,577.12	158,323.63	
8240-6-612001-000001-000001-000003	2021 INGRESOS PROPIOS	0.00		118,746.51	-39,577.12	158,323.63	



**UNIVERSIDAD TECNOLÓGICA DE ESCUINAPA**  
**CAMINO AL GUASIMAL S/N, ESCUINAPA. UTE130704MEA**  
**BALANZA DE COMPROBACION DE ENERO A DICIEMBRE DE 2021**

Cuenta	Nombre	Saldo Anterior		Movimientos		Saldo Actual	
		Debe	Haber	Debe	Haber	Debe	Haber
8240-6-612002	CANCHA DE USOS MULTIPLES	0.00		39,577.12	198,643.05	-159,065.93	
8240-6-612002-000001	RECTORIA	0.00		39,577.12	198,643.05	-159,065.93	
8240-6-612002-000001-000001	RECTORIA	0.00		39,577.12	198,643.05	-159,065.93	
8240-6-612002-000001-000001-000003	2021 INGRESOS PROPIOS	0.00		39,577.12	198,643.05	-159,065.93	
8250	Presupuesto de Egresos Devengado	0.00		32,370,485.01	30,603,764.80	1,766,720.21	
8250-1	SERVICIOS PERSONALES	0.00		19,557,771.51	18,566,231.21	991,540.30	
8250-1-113001	SUELDO BASE	0.00		191,093.19	191,093.19	0.00	
8250-1-113001-000003	SECRETARIAL Y ACADEMICA	0.00		191,093.19	191,093.19	0.00	
8250-1-113001-000003-000003	SECRETARIAL Y ACADEMICA	0.00		191,093.19	191,093.19	0.00	
8250-1-113001-000003-000003-000005	2018 INGRESOS PROPIOS 2018	0.00		191,093.19	191,093.19	0.00	
8250-1-113002	Sueldos base al personal permanente - 002	0.00		13,936,054.63	13,936,054.63	0.00	
8250-1-113002-000001	RECTORIA	0.00		13,475,458.49	13,475,458.49	0.00	
8250-1-113002-000001-000001	RECTORIA	0.00		13,475,458.49	13,475,458.49	0.00	
8250-1-113002-000001-000001-000001	ESTATAL RECURSO ORDINARIO 2020	0.00		6,890,273.64	6,890,273.64	0.00	
8250-1-113002-000001-000001-000002	2021 POA FEDERAL	0.00		6,585,184.85	6,585,184.85	0.00	
8250-1-113002-000003	SECRETARIAL Y ACADEMICA	0.00		460,596.14	460,596.14	0.00	
8250-1-113002-000003-000003	SECRETARIAL Y ACADEMICA	0.00		460,596.14	460,596.14	0.00	
8250-1-113002-000003-000003-000005	PROYECTO DE RECURSOS INGRESOS PROPIOS DE EJERCICIOS ANTERIORES	0.00		460,596.14	460,596.14	0.00	
8250-1-132001	AGUINALDO	0.00		1,469,969.90	1,469,969.90	0.00	
8250-1-132001-000001	RECTORIA	0.00		1,469,366.77	1,469,366.77	0.00	
8250-1-132001-000001-000001	RECTORIA	0.00		1,469,366.77	1,469,366.77	0.00	
8250-1-132001-000001-000001-000001	PROYECTO DE RECURSO ESTATAL PARA EL EJERCICIO FISCAL 2017	0.00		1,086,528.14	1,086,528.14	0.00	
8250-1-132001-000001-000001-000002	PROYECTO DE RECURSO FEDERAL PARA EL EJERCICIO FISCAL 2017	0.00		382,838.63	382,838.63	0.00	
8250-1-132001-000003	SECRETARIAL Y ACADEMICA	0.00		603.13	603.13	0.00	
8250-1-132001-000003-000003	SECRETARIAL Y ACADEMICA	0.00		603.13	603.13	0.00	
8250-1-132001-000003-000003-000005	PROYECTO DE RECURSOS INGRESOS PROPIOS DE EJERCICIOS ANTERIORES	0.00		603.13	603.13	0.00	
8250-1-132002	PRIMA DE VACACIONAL	0.00		631,584.99	631,584.99	0.00	
8250-1-132002-000001	RECTORIA	0.00		623,141.67	623,141.67	0.00	
8250-1-132002-000001-000001	RECTORIA	0.00		623,141.67	623,141.67	0.00	
8250-1-132002-000001-000001-000001	PROYECTO DE RECURSO ESTATAL PARA EL EJERCICIO FISCAL 2017	0.00		121,093.63	121,093.63	0.00	
8250-1-132002-000001-000001-000002	PROYECTO DE RECURSO FEDERAL PARA EL EJERCICIO FISCAL 2017	0.00		502,048.04	502,048.04	0.00	
8250-1-132002-000003	SECRETARIAL Y ACADEMICA	0.00		8,443.32	8,443.32	0.00	
8250-1-132002-000003-000003	SECRETARIAL Y ACADEMICA	0.00		8,443.32	8,443.32	0.00	
8250-1-132002-000003-000003-000005	2018 INGRESOS PROPIOS 2018	0.00		8,443.32	8,443.32	0.00	
8250-1-141001	PREVISION SOCIAL	0.00		1,151,558.71	883,259.54	268,299.17	
8250-1-141001-000001	RECTORIA	0.00		1,065,767.82	797,468.65	268,299.17	
8250-1-141001-000001-000001	RECTORIA	0.00		1,065,767.82	797,468.65	268,299.17	
8250-1-141001-000001-000001-000001	PROYECTO DE RECURSO ESTATAL PARA EL EJERCICIO FISCAL 2017	0.00		1,065,767.82	797,468.65	268,299.17	



**UNIVERSIDAD TECNOLÓGICA DE ESCUINAPA**  
**CAMINO AL GUASIMAL S/N, ESCUINAPA. UTE130704MEA**  
**BALANZA DE COMPROBACION DE ENERO A DICIEMBRE DE 2021**

Cuenta	Nombre	Saldo Anterior		Movimientos		Saldo Actual	
		Debe	Haber	Debe	Haber	Debe	Haber
8250-1-141001-000003	SECRETARIAL Y ACADEMICA	0.00		85,790.89	85,790.89	0.00	
8250-1-141001-000003-000003	SECRETARIAL Y ACADEMICA	0.00		85,790.89	85,790.89	0.00	
8250-1-141001-000003-000003-000005	2018 INGRESOS PROPIOS 2018	0.00		85,790.89	85,790.89	0.00	
8250-1-141002	Aportaciones de seguridad social - 002	0.00		239,678.71	143,333.45	96,345.26	
8250-1-141002-000001	RECTORIA	0.00		96,345.26		96,345.26	
8250-1-141002-000001-000001	RECTORIA	0.00		96,345.26		96,345.26	
8250-1-141002-000001-000001-000002	2021 POA FEDERAL	0.00		96,345.26		96,345.26	
8250-1-141002-000003	SECRETARIAL Y ACADEMICA	0.00		143,333.45	143,333.45	0.00	
8250-1-141002-000003-000003	SECRETARIAL Y ACADEMICA	0.00		143,333.45	143,333.45	0.00	
8250-1-141002-000003-000003-000005	PROYECTO DE RECURSOS INGRESOS PROPIOS DE EJERCICIOS ANTERIORES	0.00		143,333.45	143,333.45	0.00	
8250-1-142001	Aportaciones a fondos de vivienda - 001	0.00		674,206.51	299,837.81	374,368.70	
8250-1-142001-000001	RECTORIA	0.00		674,206.51	299,837.81	374,368.70	
8250-1-142001-000001-000001	RECTORIA	0.00		674,206.51	299,837.81	374,368.70	
8250-1-142001-000001-000001-000001	PROYECTO DE RECURSO ESTATAL PARA EL EJERCICIO FISCAL 2017	0.00		445,882.13	299,837.81	146,044.32	
8250-1-142001-000001-000001-000002	PROYECTO DE RECURSO FEDERAL PARA EL EJERCICIO FISCAL 2017	0.00		228,324.38		228,324.38	
8250-1-143001	Aportaciones al sistema para el retiro - 001	0.00		859,800.27	607,273.10	252,527.17	
8250-1-143001-000001	RECTORIA	0.00		859,800.27	607,273.10	252,527.17	
8250-1-143001-000001-000001	RECTORIA	0.00		859,800.27	607,273.10	252,527.17	
8250-1-143001-000001-000001-000001	PROYECTO DE RECURSO ESTATAL PARA EL EJERCICIO FISCAL 2017	0.00		265,050.17	123,258.50	141,791.67	
8250-1-143001-000001-000001-000002	PROYECTO DE RECURSO FEDERAL PARA EL EJERCICIO FISCAL 2017	0.00		467,963.05	357,227.55	110,735.50	
8250-1-143001-000001-000001-000003	2021 INGRESOS PROPIOS	0.00		126,787.05	126,787.05	0.00	
8250-1-152002	Indemnizaciones - 002	0.00		30,000.00	30,000.00	0.00	
8250-1-152002-000001	RECTORIA	0.00		30,000.00	30,000.00	0.00	
8250-1-152002-000001-000001	RECTORIA	0.00		30,000.00	30,000.00	0.00	
8250-1-152002-000001-000001-000001	2018 PROYECTO DE RECURSOS ESTATAL EJERCICIO 2018	0.00		30,000.00	30,000.00	0.00	
8250-1-159001	VALES DE DESPENSA	0.00		373,824.60	373,824.60	0.00	
8250-1-159001-000001	RECTORIA	0.00		347,325.70	347,325.70	0.00	
8250-1-159001-000001-000001	RECTORIA	0.00		347,325.70	347,325.70	0.00	
8250-1-159001-000001-000001-000002	2021 POA FEDERAL	0.00		347,325.70	347,325.70	0.00	
8250-1-159001-000003	SECRETARIAL Y ACADEMICA	0.00		26,498.90	26,498.90	0.00	
8250-1-159001-000003-000003	SECRETARIAL Y ACADEMICA	0.00		26,498.90	26,498.90	0.00	
8250-1-159001-000003-000003-000005	PROYECTO DE RECURSOS INGRESOS PROPIOS DE EJERCICIOS ANTERIORES	0.00		26,498.90	26,498.90	0.00	
8250-2	MATERIALES Y SUMINISTROS	0.00		2,943,474.90	2,943,474.90	0.00	
8250-2-211001	MATERIALES, ÚTILES Y EQUIPOS MENORES DE OFICINA	0.00		90,445.80	90,445.80	0.00	
8250-2-211001-000001	RECTORIA	0.00		89,694.30	89,694.30	0.00	
8250-2-211001-000001-000001	RECTORIA	0.00		89,694.30	89,694.30	0.00	
8250-2-211001-000001-000001-000001	PROYECTO DE RECURSO ESTATAL PARA EL EJERCICIO FISCAL 2017	0.00		4,323.02	4,323.02	0.00	
8250-2-211001-000001-000001-000002	PROYECTO DE RECURSO FEDERAL PARA EL EJERCICIO FISCAL 2017	0.00		33,119.44	33,119.44	0.00	





**UNIVERSIDAD TECNOLÓGICA DE ESCUINAPA**  
**CAMINO AL GUASIMAL S/N, ESCUINAPA. UTE130704MEA**  
**BALANZA DE COMPROBACION DE ENERO A DICIEMBRE DE 2021**

Cuenta	Nombre	Saldo Anterior		Movimientos		Saldo Actual	
		Debe	Haber	Debe	Haber	Debe	Haber
8250-2-211001-000001-000001-000003	2021 INGRESOS PROPIOS	0.00		52,251.84	52,251.84	0.00	
8250-2-211001-000003	SECRETARIAL Y ACADEMICA	0.00		751.50	751.50	0.00	
8250-2-211001-000003-000003	SECRETARIAL Y ACADEMICA	0.00		751.50	751.50	0.00	
8250-2-211001-000003-000003-000005	2018 INGRESOS PROPIOS 2018	0.00		751.50	751.50	0.00	
8250-2-212001	Materiales y útiles de impresión y reproducción	0.00		82,001.60	82,001.60	0.00	
8250-2-212001-000001	RECTORIA	0.00		82,001.60	82,001.60	0.00	
8250-2-212001-000001-000001	RECTORIA	0.00		82,001.60	82,001.60	0.00	
8250-2-212001-000001-000001-000001	ESTATAL RECURSO ORDINARIO 2020	0.00		6,402.01	6,402.01	0.00	
8250-2-212001-000001-000001-000002	PROYECTO DE RECURSO FEDERAL PARA EL EJERCICIO FISCAL 2017	0.00		7,134.00	7,134.00	0.00	
8250-2-212001-000001-000001-000003	2021 INGRESOS PROPIOS	0.00		68,465.59	68,465.59	0.00	
8250-2-214001	Materiales, útiles y equipos menores de tecnologías de la información y comunicaciones	0.00		10,223.98	10,223.98	0.00	
8250-2-214001-000001	RECTORIA	0.00		10,223.98	10,223.98	0.00	
8250-2-214001-000001-000001	RECTORIA	0.00		10,223.98	10,223.98	0.00	
8250-2-214001-000001-000001-000001	ESTATAL RECURSO ORDINARIO 2020	0.00		2,298.34	2,298.34	0.00	
8250-2-214001-000001-000001-000003	2021 INGRESOS PROPIOS	0.00		7,925.64	7,925.64	0.00	
8250-2-215001	Material impreso e información digital	0.00		374,715.57	374,715.57	0.00	
8250-2-215001-000001	RECTORIA	0.00		260,221.44	260,221.44	0.00	
8250-2-215001-000001-000001	RECTORIA	0.00		260,221.44	260,221.44	0.00	
8250-2-215001-000001-000001-000001	PROYECTO DE RECURSO ESTATAL PARA EL EJERCICIO FISCAL 2017	0.00		37,178.00	37,178.00	0.00	
8250-2-215001-000001-000001-000002	PROYECTO DE RECURSO FEDERAL PARA EL EJERCICIO FISCAL 2017	0.00		45,443.00	45,443.00	0.00	
8250-2-215001-000001-000001-000003	2021 INGRESOS PROPIOS	0.00		177,600.44	177,600.44	0.00	
8250-2-215001-000003	SECRETARIAL Y ACADEMICA	0.00		114,494.13	114,494.13	0.00	
8250-2-215001-000003-000003	SECRETARIAL Y ACADEMICA	0.00		114,494.13	114,494.13	0.00	
8250-2-215001-000003-000003-000004	ECONOMIAS DE EJERCICIOS ANTERIORES	0.00		113,216.13	113,216.13	0.00	
8250-2-215001-000003-000003-000005	PROYECTO DE RECURSOS INGRESOS PROPIOS DE EJERCICIOS ANTERIORES	0.00		1,278.00	1,278.00	0.00	
8250-2-215003	IMPRESIONES	0.00		8,104.92	8,104.92	0.00	
8250-2-215003-000001	RECTORIA	0.00		8,104.92	8,104.92	0.00	
8250-2-215003-000001-000001	RECTORIA	0.00		8,104.92	8,104.92	0.00	
8250-2-215003-000001-000001-000001	2021 POA ESTATAL	0.00		8,104.92	8,104.92	0.00	
8250-2-216001	MATERIAL Y UTILES DE ASEO	0.00		140,770.97	140,770.97	0.00	
8250-2-216001-000001	RECTORIA	0.00		130,158.97	130,158.97	0.00	
8250-2-216001-000001-000001	RECTORIA	0.00		130,158.97	130,158.97	0.00	
8250-2-216001-000001-000001-000001	PROYECTO DE RECURSO ESTATAL PARA EL EJERCICIO FISCAL 2017	0.00		26,627.48	26,627.48	0.00	
8250-2-216001-000001-000001-000002	PROYECTO DE RECURSO FEDERAL PARA EL EJERCICIO FISCAL 2017	0.00		46,915.97	46,915.97	0.00	
8250-2-216001-000001-000001-000003	2021 INGRESOS PROPIOS	0.00		56,615.52	56,615.52	0.00	
8250-2-216001-000003	SECRETARIAL Y ACADEMICA	0.00		10,612.00	10,612.00	0.00	
8250-2-216001-000003-000003	SECRETARIAL Y ACADEMICA	0.00		10,612.00	10,612.00	0.00	
8250-2-216001-000003-000003-000005	INGRESOS PROPIOS	0.00		10,612.00	10,612.00	0.00	
8250-2-217001	Materiales y útiles de enseñanza	0.00		37,671.59	37,671.59	0.00	



**UNIVERSIDAD TECNOLÓGICA DE ESCUINAPA**  
**CAMINO AL GUASIMAL S/N, ESCUINAPA. UTE130704MEA**  
**BALANZA DE COMPROBACION DE ENERO A DICIEMBRE DE 2021**

Cuenta	Nombre	Saldo Anterior		Movimientos		Saldo Actual	
		Debe	Haber	Debe	Haber	Debe	Haber
8250-2-217001-000001	RECTORIA	0.00		37,671.59	37,671.59	0.00	
8250-2-217001-000001-000001	RECTORIA	0.00		37,671.59	37,671.59	0.00	
8250-2-217001-000001-000001-000001	PROYECTO DE RECURSO ESTATAL PARA EL EJERCICIO FISCAL 2017	0.00		14,469.00	14,469.00	0.00	
8250-2-217001-000001-000001-000002	PROYECTO DE RECURSO FEDERAL PARA EL EJERCICIO FISCAL 2017	0.00		23,202.59	23,202.59	0.00	
8250-2-217002	Materiales y útiles de enseñanza - 002	0.00		19,744.95	19,744.95	0.00	
8250-2-217002-000003	SECRETARIAL Y ACADEMICA	0.00		19,744.95	19,744.95	0.00	
8250-2-217002-000003-000003	SECRETARIAL Y ACADEMICA	0.00		19,744.95	19,744.95	0.00	
8250-2-217002-000003-000003-000004	ECONOMIAS DE EJERCICIOS ANTERIORES	0.00		19,744.95	19,744.95	0.00	
8250-2-221001	AGUA PURIFICADA	0.00		5,593.50	5,593.50	0.00	
8250-2-221001-000001	RECTORIA	0.00		5,593.50	5,593.50	0.00	
8250-2-221001-000001-000001	RECTORIA	0.00		5,593.50	5,593.50	0.00	
8250-2-221001-000001-000001-000001	PROYECTO DE RECURSO ESTATAL PARA EL EJERCICIO FISCAL 2017	0.00		393.50	393.50	0.00	
8250-2-221001-000001-000001-000002	PROYECTO DE RECURSO FEDERAL PARA EL EJERCICIO FISCAL 2017	0.00		5,200.00	5,200.00	0.00	
8250-2-242001	Cemento y productos de concreto - 001	0.00		53,190.44	53,190.44	0.00	
8250-2-242001-000001	RECTORIA	0.00		53,190.44	53,190.44	0.00	
8250-2-242001-000001-000001	RECTORIA	0.00		53,190.44	53,190.44	0.00	
8250-2-242001-000001-000001-000001	2021 POA ESTATAL	0.00		9,400.00	9,400.00	0.00	
8250-2-242001-000001-000001-000002	2021 POA FEDERAL	0.00		21,295.80	21,295.80	0.00	
8250-2-242001-000001-000001-000003	2021 INGRESOS PROPIOS	0.00		22,494.64	22,494.64	0.00	
8250-2-244001	Madera y productos de madera - 001	0.00		6,670.00	6,670.00	0.00	
8250-2-244001-000001	RECTORIA	0.00		6,670.00	6,670.00	0.00	
8250-2-244001-000001-000001	RECTORIA	0.00		6,670.00	6,670.00	0.00	
8250-2-244001-000001-000001-000001	2021 POA ESTATAL	0.00		6,670.00	6,670.00	0.00	
8250-2-246001	MATERIAL ELECTRICO DE EDIFICIOS PUBLICOS	0.00		443,463.36	443,463.36	0.00	
8250-2-246001-000001	RECTORIA	0.00		411,327.73	411,327.73	0.00	
8250-2-246001-000001-000001	RECTORIA	0.00		411,327.73	411,327.73	0.00	
8250-2-246001-000001-000001-000001	PROYECTO DE RECURSO ESTATAL PARA EL EJERCICIO FISCAL 2017	0.00		29,279.00	29,279.00	0.00	
8250-2-246001-000001-000001-000002	PROYECTO DE RECURSO FEDERAL PARA EL EJERCICIO FISCAL 2017	0.00		146,639.76	146,639.76	0.00	
8250-2-246001-000001-000001-000003	2021 INGRESOS PROPIOS	0.00		235,408.97	235,408.97	0.00	
8250-2-246001-000003	SECRETARIAL Y ACADEMICA	0.00		32,135.63	32,135.63	0.00	
8250-2-246001-000003-000003	SECRETARIAL Y ACADEMICA	0.00		32,135.63	32,135.63	0.00	
8250-2-246001-000003-000003-000004	ECONOMIAS DE EJERCICIOS ANTERIORES	0.00		10,420.43	10,420.43	0.00	
8250-2-246001-000003-000003-000005	INGRESOS PROPIOS	0.00		21,715.20	21,715.20	0.00	
8250-2-247001	Artículos metálicos para la construcción - 001	0.00		140,727.70	140,727.70	0.00	
8250-2-247001-000001	RECTORIA	0.00		140,727.70	140,727.70	0.00	
8250-2-247001-000001-000001	RECTORIA	0.00		140,727.70	140,727.70	0.00	
8250-2-247001-000001-000001-000001	2021 POA ESTATAL	0.00		48,215.40	48,215.40	0.00	
8250-2-247001-000001-000001-000002	2021 POA FEDERAL	0.00		47,560.00	47,560.00	0.00	
8250-2-247001-000001-000001-000003	2021 INGRESOS PROPIOS	0.00		44,952.30	44,952.30	0.00	



**UNIVERSIDAD TECNOLÓGICA DE ESCUINAPA**  
**CAMINO AL GUASIMAL S/N, ESCUINAPA. UTE130704MEA**  
**BALANZA DE COMPROBACION DE ENERO A DICIEMBRE DE 2021**

Cuenta	Nombre	Saldo Anterior		Movimientos		Saldo Actual	
		Debe	Haber	Debe	Haber	Debe	Haber
8250-2-248001	Materiales complementarios - 001	0.00		94,463.75	94,463.75	0.00	
8250-2-248001-000001	RECTORIA	0.00		90,287.75	90,287.75	0.00	
8250-2-248001-000001-000001	RECTORIA	0.00		90,287.75	90,287.75	0.00	
8250-2-248001-000001-000001-000002	2021 POA FEDERAL	0.00		17,976.10	17,976.10	0.00	
8250-2-248001-000001-000001-000003	2021 INGRESOS PROPIOS	0.00		72,311.65	72,311.65	0.00	
8250-2-248001-000003	SECRETARIAL Y ACADEMICA	0.00		4,176.00	4,176.00	0.00	
8250-2-248001-000003-000003	SECRETARIAL Y ACADEMICA	0.00		4,176.00	4,176.00	0.00	
8250-2-248001-000003-000003-000005	PROYECTO DE RECURSOS INGRESOS PROPIOS DE EJERCICIOS ANTERIORES	0.00		4,176.00	4,176.00	0.00	
8250-2-249001	Otros materiales y artículos de construcción y reparación - 001	0.00		343,614.30	343,614.30	0.00	
8250-2-249001-000001	RECTORIA	0.00		253,969.25	253,969.25	0.00	
8250-2-249001-000001-000001	RECTORIA	0.00		253,969.25	253,969.25	0.00	
8250-2-249001-000001-000001-000001	2021 POA ESTATAL	0.00		72,583.06	72,583.06	0.00	
8250-2-249001-000001-000001-000002	2021 POA FEDERAL	0.00		81,392.43	81,392.43	0.00	
8250-2-249001-000001-000001-000003	2021 INGRESOS PROPIOS	0.00		99,993.76	99,993.76	0.00	
8250-2-249001-000003	SECRETARIAL Y ACADEMICA	0.00		89,645.05	89,645.05	0.00	
8250-2-249001-000003-000003	SECRETARIAL Y ACADEMICA	0.00		89,645.05	89,645.05	0.00	
8250-2-249001-000003-000003-000005	PROYECTO DE RECURSOS INGRESOS PROPIOS DE EJERCICIOS ANTERIORES	0.00		89,645.05	89,645.05	0.00	
8250-2-249003	MATERIALES DE PLOMERIA	0.00		196,243.93	196,243.93	0.00	
8250-2-249003-000001	RECTORIA	0.00		183,154.36	183,154.36	0.00	
8250-2-249003-000001-000001	RECTORIA	0.00		183,154.36	183,154.36	0.00	
8250-2-249003-000001-000001-000001	2021 POA ESTATAL	0.00		70,678.19	70,678.19	0.00	
8250-2-249003-000001-000001-000002	2021 POA FEDERAL	0.00		87,902.95	87,902.95	0.00	
8250-2-249003-000001-000001-000003	2021 INGRESOS PROPIOS	0.00		24,573.22	24,573.22	0.00	
8250-2-249003-000003	SECRETARIAL Y ACADEMICA	0.00		13,089.57	13,089.57	0.00	
8250-2-249003-000003-000003	SECRETARIAL Y ACADEMICA	0.00		13,089.57	13,089.57	0.00	
8250-2-249003-000003-000003-000005	PROYECTO DE RECURSOS INGRESOS PROPIOS DE EJERCICIOS ANTERIORES	0.00		13,089.57	13,089.57	0.00	
8250-2-251001	Productos químicos básicos - 001	0.00		24,501.80	24,501.80	0.00	
8250-2-251001-000001	RECTORIA	0.00		24,501.80	24,501.80	0.00	
8250-2-251001-000001-000001	RECTORIA	0.00		24,501.80	24,501.80	0.00	
8250-2-251001-000001-000001-000002	2021 POA FEDERAL	0.00		24,501.80	24,501.80	0.00	
8250-2-255001	Materiales, accesorios y suministros de laboratorio	0.00		94,197.76	94,197.76	0.00	
8250-2-255001-000001	RECTORIA	0.00		89,643.60	89,643.60	0.00	
8250-2-255001-000001-000001	RECTORIA	0.00		89,643.60	89,643.60	0.00	
8250-2-255001-000001-000001-000002	2021 POA FEDERAL	0.00		74,745.70	74,745.70	0.00	
8250-2-255001-000001-000001-000003	2021 INGRESOS PROPIOS	0.00		14,897.90	14,897.90	0.00	
8250-2-255001-000003	SECRETARIAL Y ACADEMICA	0.00		4,554.16	4,554.16	0.00	
8250-2-255001-000003-000003	SECRETARIAL Y ACADEMICA	0.00		4,554.16	4,554.16	0.00	
8250-2-255001-000003-000003-000004	ECONOMIAS DE EJERCICIOS ANTERIORES	0.00		4,554.16	4,554.16	0.00	



**UNIVERSIDAD TECNOLÓGICA DE ESCUINAPA**  
**CAMINO AL GUASIMAL S/N, ESCUINAPA. UTE130704MEA**  
**BALANZA DE COMPROBACION DE ENERO A DICIEMBRE DE 2021**

Cuenta	Nombre	Saldo Anterior		Movimientos		Saldo Actual	
		Debe	Haber	Debe	Haber	Debe	Haber
8250-2-261001	COMBUSTIBLE Y LUBRICANTES	0.00		254,000.00	254,000.00	0.00	
8250-2-261001-000001	RECTORIA	0.00		219,000.00	219,000.00	0.00	
8250-2-261001-000001-000001	RECTORIA	0.00		219,000.00	219,000.00	0.00	
8250-2-261001-000001-000001-000001	PROYECTO DE RECURSO ESTATAL PARA EL EJERCICIO FISCAL 2017	0.00		43,000.00	43,000.00	0.00	
8250-2-261001-000001-000001-000002	PROYECTO DE RECURSO FEDERAL PARA EL EJERCICIO FISCAL 2017	0.00		136,000.00	136,000.00	0.00	
8250-2-261001-000001-000001-000003	2021 INGRESOS PROPIOS	0.00		40,000.00	40,000.00	0.00	
8250-2-261001-000003	SECRETARIAL Y ACADEMICA	0.00		35,000.00	35,000.00	0.00	
8250-2-261001-000003-000003	SECRETARIAL Y ACADEMICA	0.00		35,000.00	35,000.00	0.00	
8250-2-261001-000003-000003-000005	INGRESOS PROPIOS	0.00		35,000.00	35,000.00	0.00	
8250-2-271001	Vestuario y uniformes - 001	0.00		184,838.38	184,838.38	0.00	
8250-2-271001-000001	RECTORIA	0.00		172,885.74	172,885.74	0.00	
8250-2-271001-000001-000001	RECTORIA	0.00		172,885.74	172,885.74	0.00	
8250-2-271001-000001-000001-000001	PROYECTO DE RECURSO ESTATAL PARA EL EJERCICIO FISCAL 2017	0.00		3,288.60	3,288.60	0.00	
8250-2-271001-000001-000001-000003	2021 INGRESOS PROPIOS	0.00		169,597.14	169,597.14	0.00	
8250-2-271001-000003	SECRETARIAL Y ACADEMICA	0.00		11,952.64	11,952.64	0.00	
8250-2-271001-000003-000003	SECRETARIAL Y ACADEMICA	0.00		11,952.64	11,952.64	0.00	
8250-2-271001-000003-000003-000005	INGRESOS PROPIOS	0.00		11,952.64	11,952.64	0.00	
8250-2-272001	Prendas de seguridad y protección personal	0.00		22,095.04	22,095.04	0.00	
8250-2-272001-000001	RECTORIA	0.00		22,095.04	22,095.04	0.00	
8250-2-272001-000001-000001	RECTORIA	0.00		22,095.04	22,095.04	0.00	
8250-2-272001-000001-000001-000003	2021 INGRESOS PROPIOS	0.00		22,095.04	22,095.04	0.00	
8250-2-291001	HERRAMIENTAS MENORES	0.00		171,066.27	171,066.27	0.00	
8250-2-291001-000001	RECTORIA	0.00		152,503.95	152,503.95	0.00	
8250-2-291001-000001-000001	RECTORIA	0.00		152,503.95	152,503.95	0.00	
8250-2-291001-000001-000001-000001	2021 POA ESTATAL	0.00		7,978.00	7,978.00	0.00	
8250-2-291001-000001-000001-000002	2021 POA FEDERAL	0.00		3,382.78	3,382.78	0.00	
8250-2-291001-000001-000001-000003	2021 INGRESOS PROPIOS	0.00		141,143.17	141,143.17	0.00	
8250-2-291001-000003	SECRETARIAL Y ACADEMICA	0.00		18,562.32	18,562.32	0.00	
8250-2-291001-000003-000003	SECRETARIAL Y ACADEMICA	0.00		18,562.32	18,562.32	0.00	
8250-2-291001-000003-000003-000005	PROYECTO DE RECURSOS INGRESOS PROPIOS DE EJERCICIOS ANTERIORES	0.00		18,562.32	18,562.32	0.00	
8250-2-294001	Refacciones y accesorios menores de equipo de cómputo y tecnologías de la información - 001	0.00		134,595.29	134,595.29	0.00	
8250-2-294001-000001	RECTORIA	0.00		134,595.29	134,595.29	0.00	
8250-2-294001-000001-000001	RECTORIA	0.00		134,595.29	134,595.29	0.00	
8250-2-294001-000001-000001-000001	2021 POA ESTATAL	0.00		13,805.00	13,805.00	0.00	
8250-2-294001-000001-000001-000002	2021 POA FEDERAL	0.00		72,032.05	72,032.05	0.00	
8250-2-294001-000001-000001-000003	2021 INGRESOS PROPIOS	0.00		48,758.24	48,758.24	0.00	
8250-2-298001	Refacciones y accesorios menores de maquinaria y otros equipos	0.00		10,534.00	10,534.00	0.00	
8250-2-298001-000001	RECTORIA	0.00		10,534.00	10,534.00	0.00	
8250-2-298001-000001-000001	RECTORIA	0.00		10,534.00	10,534.00	0.00	



**UNIVERSIDAD TECNOLÓGICA DE ESCUINAPA**  
**CAMINO AL GUASIMAL S/N, ESCUINAPA. UTE130704MEA**  
**BALANZA DE COMPROBACION DE ENERO A DICIEMBRE DE 2021**

Cuenta	Nombre	Saldo Anterior		Movimientos		Saldo Actual	
		Debe	Haber	Debe	Haber	Debe	Haber
8250-2-298001-000001-000001-000001	2021 POA ESTATAL	0.00		10,534.00	10,534.00	0.00	
8250-3	SERVICIOS GENERALES	0.00		7,120,153.37	7,042,473.46	77,679.91	
8250-3-311001	ENERGIA ELECTRICA	0.00		313,015.00	313,015.00	0.00	
8250-3-311001-000001	RECTORIA	0.00		253,445.00	253,445.00	0.00	
8250-3-311001-000001-000001	RECTORIA	0.00		253,445.00	253,445.00	0.00	
8250-3-311001-000001-000001-000001	PROYECTO DE RECURSO ESTATAL PARA EL EJERCICIO FISCAL 2017	0.00		39,715.00	39,715.00	0.00	
8250-3-311001-000001-000001-000002	PROYECTO DE RECURSO FEDERAL PARA EL EJERCICIO FISCAL 2017	0.00		88,609.00	88,609.00	0.00	
8250-3-311001-000001-000001-000003	2021 INGRESOS PROPIOS	0.00		125,121.00	125,121.00	0.00	
8250-3-311001-000003	SECRETARIAL Y ACADEMICA	0.00		59,570.00	59,570.00	0.00	
8250-3-311001-000003-000003	SECRETARIAL Y ACADEMICA	0.00		59,570.00	59,570.00	0.00	
8250-3-311001-000003-000003-000005	INGRESOS PROPIOS	0.00		59,570.00	59,570.00	0.00	
8250-3-312001	GAS	0.00		14,315.88	14,315.88	0.00	
8250-3-312001-000001	RECTORIA	0.00		9,832.67	9,832.67	0.00	
8250-3-312001-000001-000001	RECTORIA	0.00		9,832.67	9,832.67	0.00	
8250-3-312001-000001-000001-000001	PROYECTO DE RECURSO ESTATAL PARA EL EJERCICIO FISCAL 2017	0.00		1,270.00	1,270.00	0.00	
8250-3-312001-000001-000001-000002	PROYECTO DE RECURSO FEDERAL PARA EL EJERCICIO FISCAL 2017	0.00		1,689.96	1,689.96	0.00	
8250-3-312001-000001-000001-000003	2021 INGRESOS PROPIOS	0.00		6,872.71	6,872.71	0.00	
8250-3-312001-000003	SECRETARIAL Y ACADEMICA	0.00		4,483.21	4,483.21	0.00	
8250-3-312001-000003-000003	SECRETARIAL Y ACADEMICA	0.00		4,483.21	4,483.21	0.00	
8250-3-312001-000003-000003-000005	INGRESOS PROPIOS	0.00		4,483.21	4,483.21	0.00	
8250-3-313001	AGUA	0.00		133,394.05	133,394.05	0.00	
8250-3-313001-000001	RECTORIA	0.00		91,823.05	91,823.05	0.00	
8250-3-313001-000001-000001	RECTORIA	0.00		91,823.05	91,823.05	0.00	
8250-3-313001-000001-000001-000001	PROYECTO DE RECURSO ESTATAL PARA EL EJERCICIO FISCAL 2017	0.00		3,701.56	3,701.56	0.00	
8250-3-313001-000001-000001-000002	PROYECTO DE RECURSO FEDERAL PARA EL EJERCICIO FISCAL 2017	0.00		47,151.52	47,151.52	0.00	
8250-3-313001-000001-000001-000003	2021 INGRESOS PROPIOS	0.00		40,969.97	40,969.97	0.00	
8250-3-313001-000003	SECRETARIAL Y ACADEMICA	0.00		41,571.00	41,571.00	0.00	
8250-3-313001-000003-000003	SECRETARIAL Y ACADEMICA	0.00		41,571.00	41,571.00	0.00	
8250-3-313001-000003-000003-000005	INGRESOS PROPIOS	0.00		41,571.00	41,571.00	0.00	
8250-3-315001	SERVICIO DE TELEFONÍA MÓVIL	0.00		8,048.00	8,048.00	0.00	
8250-3-315001-000001	RECTORIA	0.00		8,048.00	8,048.00	0.00	
8250-3-315001-000001-000001	RECTORIA	0.00		8,048.00	8,048.00	0.00	
8250-3-315001-000001-000001-000003	2021 INGRESOS PROPIOS	0.00		8,048.00	8,048.00	0.00	
8250-3-315002	TELEFONIA MOVIL	0.00		16,242.00	16,242.00	0.00	
8250-3-315002-000001	RECTORIA	0.00		11,158.00	11,158.00	0.00	
8250-3-315002-000001-000001	RECTORIA	0.00		11,158.00	11,158.00	0.00	
8250-3-315002-000001-000001-000001	ESTATAL RECURSO ORDINARIO 2020	0.00		2,775.00	2,775.00	0.00	
8250-3-315002-000001-000001-000002	2021 POA FEDERAL	0.00		8,383.00	8,383.00	0.00	
8250-3-315002-000003	SECRETARIAL Y ACADEMICA	0.00		5,084.00	5,084.00	0.00	



**UNIVERSIDAD TECNOLÓGICA DE ESCUINAPA**  
**CAMINO AL GUASIMAL S/N, ESCUINAPA. UTE130704MEA**  
**BALANZA DE COMPROBACION DE ENERO A DICIEMBRE DE 2021**

Cuenta	Nombre	Saldo Anterior		Movimientos		Saldo Actual	
		Debe	Haber	Debe	Haber	Debe	Haber
8250-3-315002-000003-000003	SECRETARIAL Y ACADEMICA	0.00		5,084.00	5,084.00	0.00	
8250-3-315002-000003-000003-000005	PROYECTO DE RECURSOS INGRESOS PROPIOS DE EJERCICIOS ANTERIORES	0.00		5,084.00	5,084.00	0.00	
8250-3-316001	SERVICIOS DE INTERNET Y SEÑAL SATELITAL	0.00		126,208.00	126,208.00	0.00	
8250-3-316001-000001	RECTORIA	0.00		99,504.80	99,504.80	0.00	
8250-3-316001-000001-000001	RECTORIA	0.00		99,504.80	99,504.80	0.00	
8250-3-316001-000001-000001-000001	ESTATAL RECURSO ORDINARIO 2020	0.00		14,813.20	14,813.20	0.00	
8250-3-316001-000001-000001-000002	2021 POA FEDERAL	0.00		23,780.00	23,780.00	0.00	
8250-3-316001-000001-000001-000003	2021 INGRESOS PROPIOS	0.00		60,911.60	60,911.60	0.00	
8250-3-316001-000003	SECRETARIAL Y ACADEMICA	0.00		26,703.20	26,703.20	0.00	
8250-3-316001-000003-000003	SECRETARIAL Y ACADEMICA	0.00		26,703.20	26,703.20	0.00	
8250-3-316001-000003-000003-000005	2018 INGRESOS PROPIOS 2018	0.00		26,703.20	26,703.20	0.00	
8250-3-317001	Servicios de acceso de Internet, redes y procesamiento de información - 001	0.00		102,040.00	102,040.00	0.00	
8250-3-317001-000001	RECTORIA	0.00		102,040.00	102,040.00	0.00	
8250-3-317001-000001-000001	RECTORIA	0.00		102,040.00	102,040.00	0.00	
8250-3-317001-000001-000001-000002	PROYECTO DE RECURSO FEDERAL PARA EL EJERCICIO FISCAL 2017	0.00		48,400.00	48,400.00	0.00	
8250-3-317001-000001-000001-000003	2021 INGRESOS PROPIOS	0.00		53,640.00	53,640.00	0.00	
8250-3-318001	CORREO	0.00		3,256.62	3,256.62	0.00	
8250-3-318001-000001	RECTORIA	0.00		3,256.62	3,256.62	0.00	
8250-3-318001-000001-000001	RECTORIA	0.00		3,256.62	3,256.62	0.00	
8250-3-318001-000001-000001-000001	PROYECTO DE RECURSO ESTATAL PARA EL EJERCICIO FISCAL 2017	0.00		2,666.62	2,666.62	0.00	
8250-3-318001-000001-000001-000002	PROYECTO DE RECURSO FEDERAL PARA EL EJERCICIO FISCAL 2017	0.00		295.00	295.00	0.00	
8250-3-318001-000001-000001-000003	2021 INGRESOS PROPIOS	0.00		295.00	295.00	0.00	
8250-3-319001	Servicios integrales y otros servicios	0.00		737,780.14	714,581.18	23,198.96	
8250-3-319001-000001	RECTORIA	0.00		547,157.99	536,429.73	10,728.26	
8250-3-319001-000001-000001	RECTORIA	0.00		547,157.99	536,429.73	10,728.26	
8250-3-319001-000001-000001-000001	PROYECTO DE RECURSO ESTATAL PARA EL EJERCICIO FISCAL 2017	0.00		94,063.63	94,063.63	0.00	
8250-3-319001-000001-000001-000002	PROYECTO DE RECURSO FEDERAL PARA EL EJERCICIO FISCAL 2017	0.00		158,755.61	158,755.61	0.00	
8250-3-319001-000001-000001-000003	2021 INGRESOS PROPIOS	0.00		294,338.75	283,610.49	10,728.26	
8250-3-319001-000003	SECRETARIAL Y ACADEMICA	0.00		190,622.15	178,151.45	12,470.70	
8250-3-319001-000003-000003	SECRETARIAL Y ACADEMICA	0.00		190,622.15	178,151.45	12,470.70	
8250-3-319001-000003-000003-000004	ECONOMIAS DE EJERCICIOS ANTERIORES	0.00		3,944.00	3,944.00	0.00	
8250-3-319001-000003-000003-000005	INGRESOS PROPIOS	0.00		186,678.15	174,207.45	12,470.70	
8250-3-326001	Arrendamiento de maquinaria, otros equipos y herramientas - 001	0.00		67,944.00	67,944.00	0.00	
8250-3-326001-000001	RECTORIA	0.00		67,944.00	67,944.00	0.00	
8250-3-326001-000001-000001	RECTORIA	0.00		67,944.00	67,944.00	0.00	
8250-3-326001-000001-000001-000001	ESTATAL RECURSO ORDINARIO 2020	0.00		12,180.00	12,180.00	0.00	
8250-3-326001-000001-000001-000002	2021 POA FEDERAL	0.00		6,264.00	6,264.00	0.00	
8250-3-326001-000001-000001-000003	2021 INGRESOS PROPIOS	0.00		49,500.00	49,500.00	0.00	



**UNIVERSIDAD TECNOLÓGICA DE ESCUINAPA**  
**CAMINO AL GUASIMAL S/N, ESCUINAPA. UTE130704MEA**  
**BALANZA DE COMPROBACION DE ENERO A DICIEMBRE DE 2021**

Cuenta	Nombre	Saldo Anterior		Movimientos		Saldo Actual	
		Debe	Haber	Debe	Haber	Debe	Haber
8250-3-331001	Servicios legales, de contabilidad, auditoría y relacionados - 001	0.00		13,384.62	13,384.62	0.00	
8250-3-331001-000001	RECTORIA	0.00		13,384.62	13,384.62	0.00	
8250-3-331001-000001-000001	RECTORIA	0.00		13,384.62	13,384.62	0.00	
8250-3-331001-000001-000001-000003	2021 INGRESOS PROPIOS	0.00		13,384.62	13,384.62	0.00	
8250-3-331003	Servicios legales, de contabilidad, auditoría y relacionados - 003	0.00		68,490.95	68,490.95	0.00	
8250-3-331003-000001	RECTORIA	0.00		68,490.95	68,490.95	0.00	
8250-3-331003-000001-000001	RECTORIA	0.00		68,490.95	68,490.95	0.00	
8250-3-331003-000001-000001-000002	2021 POA FEDERAL	0.00		68,490.95	68,490.95	0.00	
8250-3-332001	Servicios de diseño, arquitectura, ingeniería y actividades relacionadas - 001	0.00		16,820.00	16,820.00	0.00	
8250-3-332001-000001	RECTORIA	0.00		16,820.00	16,820.00	0.00	
8250-3-332001-000001-000001	RECTORIA	0.00		16,820.00	16,820.00	0.00	
8250-3-332001-000001-000001-000003	2021 INGRESOS PROPIOS	0.00		16,820.00	16,820.00	0.00	
8250-3-333002	SERVICIOS DE CONSULTORIA ADMVA Y TECNICA Y EN TICS	0.00		22,000.00	22,000.00	0.00	
8250-3-333002-000001	RECTORIA	0.00		22,000.00	22,000.00	0.00	
8250-3-333002-000001-000001	RECTORIA	0.00		22,000.00	22,000.00	0.00	
8250-3-333002-000001-000001-000001	2021 POA ESTATAL	0.00		22,000.00	22,000.00	0.00	
8250-3-334001	Servicios de capacitación	0.00		112,820.52	112,820.52	0.00	
8250-3-334001-000001	RECTORIA	0.00		111,195.52	111,195.52	0.00	
8250-3-334001-000001-000001	RECTORIA	0.00		111,195.52	111,195.52	0.00	
8250-3-334001-000001-000001-000001	PROYECTO DE RECURSO ESTATAL PARA EL EJERCICIO FISCAL 2017	0.00		35,496.00	35,496.00	0.00	
8250-3-334001-000001-000001-000002	PROYECTO DE RECURSO FEDERAL PARA EL EJERCICIO FISCAL 2017	0.00		45,780.00	45,780.00	0.00	
8250-3-334001-000001-000001-000003	2021 INGRESOS PROPIOS	0.00		29,919.52	29,919.52	0.00	
8250-3-334001-000003	SECRETARIAL Y ACADEMICA	0.00		1,625.00	1,625.00	0.00	
8250-3-334001-000003-000003	SECRETARIAL Y ACADEMICA	0.00		1,625.00	1,625.00	0.00	
8250-3-334001-000003-000003-000005	INGRESOS PROPIOS	0.00		1,625.00	1,625.00	0.00	
8250-3-341001	COMISIONES Y GASTOS POR SERVICIOS BANCARIOS Y RECAUDACION	0.00		26,390.40	26,390.40	0.00	
8250-3-341001-000001	RECTORIA	0.00		20,885.80	20,885.80	0.00	
8250-3-341001-000001-000001	RECTORIA	0.00		20,885.80	20,885.80	0.00	
8250-3-341001-000001-000001-000003	2021 INGRESOS PROPIOS	0.00		20,885.80	20,885.80	0.00	
8250-3-341001-000003	SECRETARIAL Y ACADEMICA	0.00		5,504.60	5,504.60	0.00	
8250-3-341001-000003-000003	SECRETARIAL Y ACADEMICA	0.00		5,504.60	5,504.60	0.00	
8250-3-341001-000003-000003-000004	ECONOMIAS DE EJERCICIOS ANTERIORES	0.00		754.00	754.00	0.00	
8250-3-341001-000003-000003-000005	INGRESOS PROPIOS	0.00		4,750.60	4,750.60	0.00	
8250-3-341002	Servicios financieros y bancarios - 002	0.00		138.80	138.80	0.00	
8250-3-341002-000001	RECTORIA	0.00		138.80	138.80	0.00	
8250-3-341002-000001-000001	RECTORIA	0.00		138.80	138.80	0.00	
8250-3-341002-000001-000001-000001	2021 POA ESTATAL	0.00		138.80	138.80	0.00	
8250-3-344001	SEGUROS DE FIDELIDAD	0.00		12,987.36	12,987.36	0.00	
8250-3-344001-000001	RECTORIA	0.00		8,498.16	8,498.16	0.00	



**UNIVERSIDAD TECNOLÓGICA DE ESCUINAPA**  
**CAMINO AL GUASIMAL S/N, ESCUINAPA. UTE130704MEA**  
**BALANZA DE COMPROBACION DE ENERO A DICIEMBRE DE 2021**

Cuenta	Nombre	Saldo Anterior		Movimientos		Saldo Actual	
		Debe	Haber	Debe	Haber	Debe	Haber
8250-3-344001-000001-000001	RECTORIA	0.00		8,498.16	8,498.16	0.00	
8250-3-344001-000001-000001-000001	2021 POA ESTATAL	0.00		8,498.16	8,498.16	0.00	
8250-3-344001-000003	SECRETARIAL Y ACADEMICA	0.00		4,489.20	4,489.20	0.00	
8250-3-344001-000003-000003	SECRETARIAL Y ACADEMICA	0.00		4,489.20	4,489.20	0.00	
8250-3-344001-000003-000003-000005	PROYECTO DE RECURSOS INGRESOS PROPIOS DE EJERCICIOS ANTERIORES	0.00		4,489.20	4,489.20	0.00	
8250-3-345001	SEGUROS DE MUEBLES	0.00		69,130.35	69,130.35	0.00	
8250-3-345001-000001	RECTORIA	0.00		35,750.50	35,750.50	0.00	
8250-3-345001-000001-000001	RECTORIA	0.00		35,750.50	35,750.50	0.00	
8250-3-345001-000001-000001-000001	PROYECTO DE RECURSO ESTATAL PARA EL EJERCICIO FISCAL 2017	0.00		8,882.94	8,882.94	0.00	
8250-3-345001-000001-000001-000003	2021 INGRESOS PROPIOS	0.00		26,867.56	26,867.56	0.00	
8250-3-345001-000003	SECRETARIAL Y ACADEMICA	0.00		33,379.85	33,379.85	0.00	
8250-3-345001-000003-000003	SECRETARIAL Y ACADEMICA	0.00		33,379.85	33,379.85	0.00	
8250-3-345001-000003-000003-000005	INGRESOS PROPIOS	0.00		33,379.85	33,379.85	0.00	
8250-3-347001	FLETES	0.00		26,259.16	26,259.16	0.00	
8250-3-347001-000001	RECTORIA	0.00		21,449.36	21,449.36	0.00	
8250-3-347001-000001-000001	RECTORIA	0.00		21,449.36	21,449.36	0.00	
8250-3-347001-000001-000001-000001	ESTATAL RECURSO ORDINARIO 2020	0.00		2,070.39	2,070.39	0.00	
8250-3-347001-000001-000001-000002	2021 POA FEDERAL	0.00		10,261.11	10,261.11	0.00	
8250-3-347001-000001-000001-000003	2021 INGRESOS PROPIOS	0.00		9,117.86	9,117.86	0.00	
8250-3-347001-000003	SECRETARIAL Y ACADEMICA	0.00		4,809.80	4,809.80	0.00	
8250-3-347001-000003-000003	SECRETARIAL Y ACADEMICA	0.00		4,809.80	4,809.80	0.00	
8250-3-347001-000003-000003-000005	2018 INGRESOS PROPIOS 2018	0.00		4,809.80	4,809.80	0.00	
8250-3-351001	REPARACION DE EDIFICIOS PUBLICOS	0.00		2,175,789.54	2,149,184.59	26,604.95	
8250-3-351001-000001	RECTORIA	0.00		1,157,564.38	1,149,564.38	8,000.00	
8250-3-351001-000001-000001	RECTORIA	0.00		1,157,564.38	1,149,564.38	8,000.00	
8250-3-351001-000001-000001-000001	PROYECTO DE RECURSO ESTATAL PARA EL EJERCICIO FISCAL 2017	0.00		185,458.89	185,458.89	0.00	
8250-3-351001-000001-000001-000002	PROYECTO DE RECURSO FEDERAL PARA EL EJERCICIO FISCAL 2017	0.00		466,552.39	466,552.39	0.00	
8250-3-351001-000001-000001-000003	2021 INGRESOS PROPIOS	0.00		505,553.10	497,553.10	8,000.00	
8250-3-351001-000003	SECRETARIAL Y ACADEMICA	0.00		1,018,225.16	999,620.21	18,604.95	
8250-3-351001-000003-000003	SECRETARIAL Y ACADEMICA	0.00		1,018,225.16	999,620.21	18,604.95	
8250-3-351001-000003-000003-000004	ECONOMIAS DE EJERCICIOS ANTERIORES 2014 2015	0.00		78,358.83	78,358.83	0.00	
8250-3-351001-000003-000003-000005	INGRESOS PROPIOS	0.00		939,866.33	921,261.38	18,604.95	
8250-3-352002	MANTENIMIENTO Y REPARACION DE MOBILIARIO Y EQUIPO DE OFICINA	0.00		43,604.40	43,604.40	0.00	
8250-3-352002-000001	RECTORIA	0.00		43,604.40	43,604.40	0.00	
8250-3-352002-000001-000001	RECTORIA	0.00		43,604.40	43,604.40	0.00	
8250-3-352002-000001-000001-000001	2021 POA ESTATAL	0.00		8,584.00	8,584.00	0.00	
8250-3-352002-000001-000001-000003	2021 INGRESOS PROPIOS	0.00		35,020.40	35,020.40	0.00	
8250-3-352004	MANTENIMIENTO Y REPARACION DE EQUIPOS DE REFRIGERACION	0.00		77,812.19	77,812.19	0.00	
8250-3-352004-000001	RECTORIA	0.00		66,154.19	66,154.19	0.00	





**UNIVERSIDAD TECNOLÓGICA DE ESCUINAPA**  
**CAMINO AL GUASIMAL S/N, ESCUINAPA. UTE130704MEA**  
**BALANZA DE COMPROBACION DE ENERO A DICIEMBRE DE 2021**

Cuenta	Nombre	Saldo Anterior		Movimientos		Saldo Actual	
		Debe	Haber	Debe	Haber	Debe	Haber
8250-3-352004-000001-000001	RECTORIA	0.00		66,154.19	66,154.19	0.00	
8250-3-352004-000001-000001-000001	2021 POA ESTATAL	0.00		17,184.31	17,184.31	0.00	
8250-3-352004-000001-000001-000002	2021 POA FEDERAL	0.00		36,656.00	36,656.00	0.00	
8250-3-352004-000001-000001-000003	2021 INGRESOS PROPIOS	0.00		12,313.88	12,313.88	0.00	
8250-3-352004-000003	SECRETARIAL Y ACADEMICA	0.00		11,658.00	11,658.00	0.00	
8250-3-352004-000003-000003	SECRETARIAL Y ACADEMICA	0.00		11,658.00	11,658.00	0.00	
8250-3-352004-000003-000003-000005	PROYECTO DE RECURSOS INGRESOS PROPIOS DE EJERCICIOS ANTERIORES	0.00		11,658.00	11,658.00	0.00	
8250-3-355001	REPARACION DE VEHICULOS	0.00		150,251.94	150,251.94	0.00	
8250-3-355001-000001	RECTORIA	0.00		130,357.10	130,357.10	0.00	
8250-3-355001-000001-000001	RECTORIA	0.00		130,357.10	130,357.10	0.00	
8250-3-355001-000001-000001-000001	PROYECTO DE RECURSO ESTATAL PARA EL EJERCICIO FISCAL 2017	0.00		46,401.08	46,401.08	0.00	
8250-3-355001-000001-000001-000002	PROYECTO DE RECURSO FEDERAL PARA EL EJERCICIO FISCAL 2017	0.00		41,567.27	41,567.27	0.00	
8250-3-355001-000001-000001-000003	2021 INGRESOS PROPIOS	0.00		42,388.75	42,388.75	0.00	
8250-3-355001-000003	SECRETARIAL Y ACADEMICA	0.00		19,894.84	19,894.84	0.00	
8250-3-355001-000003-000003	SECRETARIAL Y ACADEMICA	0.00		19,894.84	19,894.84	0.00	
8250-3-355001-000003-000003-000005	INGRESOS PROPIOS	0.00		19,894.84	19,894.84	0.00	
8250-3-357001	Instalación, reparación y mantenimiento de maquinaria, otros equipos y herramienta - 001	0.00		55,739.81	55,739.81	0.00	
8250-3-357001-000001	RECTORIA	0.00		55,739.81	55,739.81	0.00	
8250-3-357001-000001-000001	RECTORIA	0.00		55,739.81	55,739.81	0.00	
8250-3-357001-000001-000001-000001	PROYECTO DE RECURSO ESTATAL PARA EL EJERCICIO FISCAL 2017	0.00		19,709.71	19,709.71	0.00	
8250-3-357001-000001-000001-000002	PROYECTO DE RECURSO FEDERAL PARA EL EJERCICIO FISCAL 2017	0.00		33,790.80	33,790.80	0.00	
8250-3-357001-000001-000001-000003	2021 INGRESOS PROPIOS	0.00		2,239.30	2,239.30	0.00	
8250-3-359001	Servicios de jardinería y fumigación - 001	0.00		269,367.82	269,367.82	0.00	
8250-3-359001-000001	RECTORIA	0.00		255,073.43	255,073.43	0.00	
8250-3-359001-000001-000001	RECTORIA	0.00		255,073.43	255,073.43	0.00	
8250-3-359001-000001-000001-000001	2018 PROYECTO DE RECURSOS ESTATAL EJERCICIO 2018	0.00		62,049.00	62,049.00	0.00	
8250-3-359001-000001-000001-000002	2018 PROYECTO DE RECURSO FEDERAL PARA EL EJERCICIO FISCAL 2018	0.00		102,892.59	102,892.59	0.00	
8250-3-359001-000001-000001-000003	2021 INGRESOS PROPIOS	0.00		90,131.84	90,131.84	0.00	
8250-3-359001-000003	SECRETARIAL Y ACADEMICA	0.00		14,294.39	14,294.39	0.00	
8250-3-359001-000003-000003	SECRETARIAL Y ACADEMICA	0.00		14,294.39	14,294.39	0.00	
8250-3-359001-000003-000003-000005	2018 INGRESOS PROPIOS 2018	0.00		14,294.39	14,294.39	0.00	
8250-3-361001	PRENSA PUBLICA	0.00		274,214.69	274,214.69	0.00	
8250-3-361001-000001	RECTORIA	0.00		274,214.69	274,214.69	0.00	
8250-3-361001-000001-000001	RECTORIA	0.00		274,214.69	274,214.69	0.00	
8250-3-361001-000001-000001-000001	PROYECTO DE RECURSO ESTATAL PARA EL EJERCICIO FISCAL 2017	0.00		13,920.00	13,920.00	0.00	
8250-3-361001-000001-000001-000002	PROYECTO DE RECURSO FEDERAL PARA EL EJERCICIO FISCAL 2017	0.00		137,257.60	137,257.60	0.00	
8250-3-361001-000001-000001-000003	2021 INGRESOS PROPIOS	0.00		123,037.09	123,037.09	0.00	
8250-3-363001	Servicios de creatividad, reproducción y producción de publicidad, excepto Internet - 001	0.00		11,832.00	11,832.00	0.00	
8250-3-363001-000003	SECRETARIAL Y ACADEMICA	0.00		11,832.00	11,832.00	0.00	



**UNIVERSIDAD TECNOLÓGICA DE ESCUINAPA**  
**CAMINO AL GUASIMAL S/N, ESCUINAPA. UTE130704MEA**  
**BALANZA DE COMPROBACION DE ENERO A DICIEMBRE DE 2021**

Cuenta	Nombre	Saldo Anterior		Movimientos		Saldo Actual	
		Debe	Haber	Debe	Haber	Debe	Haber
8250-3-363001-000003-000003	SECRETARIAL Y ACADEMICA	0.00		11,832.00	11,832.00	0.00	
8250-3-363001-000003-000003-000005	PROYECTO DE RECURSOS INGRESOS PROPIOS DE EJERCICIOS ANTERIORES	0.00		11,832.00	11,832.00	0.00	
8250-3-366001	Servicio de creación y difusión de contenido exclusivamente a través de Internet - 001	0.00		229,287.84	229,287.84	0.00	
8250-3-366001-000001	RECTORIA	0.00		152,087.84	152,087.84	0.00	
8250-3-366001-000001-000001	RECTORIA	0.00		152,087.84	152,087.84	0.00	
8250-3-366001-000001-000001-000001	PROYECTO DE RECURSO ESTATAL PARA EL EJERCICIO FISCAL 2017	0.00		100,652.00	100,652.00	0.00	
8250-3-366001-000001-000001-000002	2021 POA FEDERAL	0.00		24,175.84	24,175.84	0.00	
8250-3-366001-000001-000001-000003	2021 INGRESOS PROPIOS	0.00		27,260.00	27,260.00	0.00	
8250-3-366001-000003	SECRETARIAL Y ACADEMICA	0.00		77,200.00	77,200.00	0.00	
8250-3-366001-000003-000003	SECRETARIAL Y ACADEMICA	0.00		77,200.00	77,200.00	0.00	
8250-3-366001-000003-000003-000005	PROYECTO DE RECURSOS INGRESOS PROPIOS DE EJERCICIOS ANTERIORES	0.00		77,200.00	77,200.00	0.00	
8250-3-371001	Pasajes aéreos	0.00		49,450.50	49,450.50	0.00	
8250-3-371001-000001	RECTORIA	0.00		44,706.50	44,706.50	0.00	
8250-3-371001-000001-000001	RECTORIA	0.00		44,706.50	44,706.50	0.00	
8250-3-371001-000001-000001-000003	2021 INGRESOS PROPIOS	0.00		44,706.50	44,706.50	0.00	
8250-3-371001-000003	SECRETARIAL Y ACADEMICA	0.00		4,744.00	4,744.00	0.00	
8250-3-371001-000003-000003	SECRETARIAL Y ACADEMICA	0.00		4,744.00	4,744.00	0.00	
8250-3-371001-000003-000003-000005	INGRESOS PROPIOS	0.00		4,744.00	4,744.00	0.00	
8250-3-374001	VIATICOS	0.00		163,994.70	163,994.70	0.00	
8250-3-374001-000001	RECTORIA	0.00		127,643.36	127,643.36	0.00	
8250-3-374001-000001-000001	RECTORIA	0.00		127,643.36	127,643.36	0.00	
8250-3-374001-000001-000001-000001	2021 POA ESTATAL	0.00		45,797.13	45,797.13	0.00	
8250-3-374001-000001-000001-000002	2021 POA FEDERAL	0.00		12,707.05	12,707.05	0.00	
8250-3-374001-000001-000001-000003	2021 INGRESOS PROPIOS	0.00		69,139.18	69,139.18	0.00	
8250-3-374001-000003	SECRETARIAL Y ACADEMICA	0.00		36,351.34	36,351.34	0.00	
8250-3-374001-000003-000003	SECRETARIAL Y ACADEMICA	0.00		36,351.34	36,351.34	0.00	
8250-3-374001-000003-000003-000005	PROYECTO DE RECURSOS INGRESOS PROPIOS DE EJERCICIOS ANTERIORES	0.00		36,351.34	36,351.34	0.00	
8250-3-375001	Viáticos en el país	0.00		45,095.97	45,095.97	0.00	
8250-3-375001-000001	RECTORIA	0.00		45,095.97	45,095.97	0.00	
8250-3-375001-000001-000001	RECTORIA	0.00		45,095.97	45,095.97	0.00	
8250-3-375001-000001-000001-000002	PROYECTO DE RECURSO FEDERAL PARA EL EJERCICIO FISCAL 2017	0.00		45,095.97	45,095.97	0.00	
8250-3-392001	IMPUESTOS Y DERECHOS	0.00		732,255.05	732,255.05	0.00	
8250-3-392001-000001	RECTORIA	0.00		654,585.05	654,585.05	0.00	
8250-3-392001-000001-000001	RECTORIA	0.00		654,585.05	654,585.05	0.00	
8250-3-392001-000001-000001-000001	PROYECTO DE RECURSO ESTATAL PARA EL EJERCICIO FISCAL 2017	0.00		8,120.00	8,120.00	0.00	
8250-3-392001-000001-000001-000002	PROYECTO DE RECURSO FEDERAL PARA EL EJERCICIO FISCAL 2017	0.00		42,706.53	42,706.53	0.00	
8250-3-392001-000001-000001-000003	2021 INGRESOS PROPIOS	0.00		603,758.52	603,758.52	0.00	
8250-3-392001-000003	SECRETARIAL Y ACADEMICA	0.00		77,670.00	77,670.00	0.00	



UNIVERSIDAD TECNOLÓGICA DE ESCUINAPA  
CAMINO AL GUASIMAL S/N, ESCUINAPA. UTE130704MEA  
BALANZA DE COMPROBACION DE ENERO A DICIEMBRE DE 2021

Cuenta	Nombre	Saldo Anterior		Movimientos		Saldo Actual	
		Debe	Haber	Debe	Haber	Debe	Haber
8250-3-392001-000003-000003	SECRETARIAL Y ACADEMICA	0.00		77,670.00	77,670.00	0.00	
8250-3-392001-000003-000003-000005	INGRESOS PROPIOS	0.00		77,670.00	77,670.00	0.00	
8250-3-398001	IMPUESTO SOBRE NOMINA	0.00		398,061.00	370,185.00	27,876.00	
8250-3-398001-000001	RECTORIA	0.00		398,061.00	370,185.00	27,876.00	
8250-3-398001-000001-000001	RECTORIA	0.00		398,061.00	370,185.00	27,876.00	
8250-3-398001-000001-000001-000001	PROYECTO DE RECURSO ESTATAL PARA EL EJERCICIO FISCAL 2017	0.00		398,061.00	370,185.00	27,876.00	
8250-3-399001	OTROS SERVICIOS GENERALES	0.00		552,730.07	552,730.07	0.00	
8250-3-399001-000001	RECTORIA	0.00		404,247.91	404,247.91	0.00	
8250-3-399001-000001-000001	RECTORIA	0.00		404,247.91	404,247.91	0.00	
8250-3-399001-000001-000001-000001	PROYECTO DE RECURSO ESTATAL PARA EL EJERCICIO FISCAL 2017	0.00		77,751.30	77,751.30	0.00	
8250-3-399001-000001-000001-000002	PROYECTO DE RECURSO FEDERAL PARA EL EJERCICIO FISCAL 2017	0.00		159,275.58	159,275.58	0.00	
8250-3-399001-000001-000001-000003	2021 INGRESOS PROPIOS	0.00		167,221.03	167,221.03	0.00	
8250-3-399001-000003	SECRETARIAL Y ACADEMICA	0.00		148,482.16	148,482.16	0.00	
8250-3-399001-000003-000003	SECRETARIAL Y ACADEMICA	0.00		148,482.16	148,482.16	0.00	
8250-3-399001-000003-000003-000005	INGRESOS PROPIOS	0.00		148,482.16	148,482.16	0.00	
8250-4	TRANSFERENCIAS, ASIGNACIONES, SUBSIDIOS Y OTRAS AYUDAS	0.00		1,395,000.00	697,500.00	697,500.00	
8250-4-442002	BECAS "DESARROLLO DE COMPETENCIAS EN TECNOLOGÍAS EMERGENTES"	0.00		1,395,000.00	697,500.00	697,500.00	
8250-4-442002-000003	SECRETARIAL Y ACADEMICA	0.00		1,395,000.00	697,500.00	697,500.00	
8250-4-442002-000003-000003	SECRETARIAL Y ACADEMICA	0.00		1,395,000.00	697,500.00	697,500.00	
8250-4-442002-000003-000005	PROYECTO DE RECURSOS INGRESOS PROPIOS DE EJERCICIOS ANTERIORES	0.00		135,000.00	135,000.00	0.00	
8250-4-442002-000003-000006	BECAS PARA ESTUDIANTES DE LA UTESC 2021	0.00		1,260,000.00	562,500.00	697,500.00	
8250-5	BIENES MUEBLES, INMUEBLES E INTANGIBLES	0.00		1,195,019.30	1,195,019.30	0.00	
8250-5-511001	Muebles de oficina y estantería	0.00		51,284.76	51,284.76	0.00	
8250-5-511001-000001	RECTORIA	0.00		51,284.76	51,284.76	0.00	
8250-5-511001-000001-000001	RECTORIA	0.00		51,284.76	51,284.76	0.00	
8250-5-511001-000001-000001-000001	2021 POA ESTATAL	0.00		34,812.76	34,812.76	0.00	
8250-5-511001-000001-000001-000003	2021 INGRESOS PROPIOS	0.00		16,472.00	16,472.00	0.00	
8250-5-512001	MUEBLES, EXCEPTO DE OFICINA Y ESTANTERIA	0.00		117,048.64	117,048.64	0.00	
8250-5-512001-000001	RECTORIA	0.00		14,268.00	14,268.00	0.00	
8250-5-512001-000001-000001	RECTORIA	0.00		14,268.00	14,268.00	0.00	
8250-5-512001-000001-000001-000002	2018 PROYECTO DE RECURSO FEDERAL PARA EL EJERCICIO FISCAL 2018	0.00		14,268.00	14,268.00	0.00	
8250-5-512001-000003	SECRETARIAL Y ACADEMICA	0.00		102,780.64	102,780.64	0.00	
8250-5-512001-000003-000003	SECRETARIAL Y ACADEMICA	0.00		102,780.64	102,780.64	0.00	
8250-5-512001-000003-000004	ECONOMIAS DE EJERCICIOS ANTERIORES	0.00		102,780.64	102,780.64	0.00	
8250-5-515001	Equipo de cómputo y de tecnologías de la información	0.00		126,629.13	126,629.13	0.00	
8250-5-515001-000001	RECTORIA	0.00		126,629.13	126,629.13	0.00	
8250-5-515001-000001-000001	RECTORIA	0.00		126,629.13	126,629.13	0.00	
8250-5-515001-000001-000001-000003	2021 INGRESOS PROPIOS	0.00		126,629.13	126,629.13	0.00	
8250-5-521001	Equipos y aparatos audiovisuales - 001	0.00		46,831.09	46,831.09	0.00	



UNIVERSIDAD TECNOLÓGICA DE ESCUINAPA  
CAMINO AL GUASIMAL S/N, ESCUINAPA. UTE130704MEA  
BALANZA DE COMPROBACION DE ENERO A DICIEMBRE DE 2021

Cuenta	Nombre	Saldo Anterior		Movimientos		Saldo Actual	
		Debe	Haber	Debe	Haber	Debe	Haber
8250-5-521001-000001	RECTORIA	0.00		46,831.09	46,831.09	0.00	
8250-5-521001-000001-000001	RECTORIA	0.00		46,831.09	46,831.09	0.00	
8250-5-521001-000001-000001-000003	2021 INGRESOS PROPIOS	0.00		46,831.09	46,831.09	0.00	
8250-5-523001	Cámaras fotográficas y de video - 001	0.00		220,755.42	220,755.42	0.00	
8250-5-523001-000001	RECTORIA	0.00		83,699.80	83,699.80	0.00	
8250-5-523001-000001-000001	RECTORIA	0.00		83,699.80	83,699.80	0.00	
8250-5-523001-000001-000001-000001	2021 POA ESTATAL	0.00		57,021.89	57,021.89	0.00	
8250-5-523001-000001-000001-000003	2021 INGRESOS PROPIOS	0.00		26,677.91	26,677.91	0.00	
8250-5-523001-000003	SECRETARIAL Y ACADEMICA	0.00		137,055.62	137,055.62	0.00	
8250-5-523001-000003-000003	SECRETARIAL Y ACADEMICA	0.00		137,055.62	137,055.62	0.00	
8250-5-523001-000003-000003-000004	ECONOMIAS DE EJERCICIOS ANTERIORES	0.00		137,055.62	137,055.62	0.00	
8250-5-529001	Otro mobiliario y equipo educacional y recreativo - 001	0.00		236,145.71	236,145.71	0.00	
8250-5-529001-000001	RECTORIA	0.00		166,098.87	166,098.87	0.00	
8250-5-529001-000001-000001	RECTORIA	0.00		166,098.87	166,098.87	0.00	
8250-5-529001-000001-000001-000002	2021 POA FEDERAL	0.00		55,493.09	55,493.09	0.00	
8250-5-529001-000001-000001-000003	2021 INGRESOS PROPIOS	0.00		110,605.78	110,605.78	0.00	
8250-5-529001-000003	SECRETARIAL Y ACADEMICA	0.00		70,046.84	70,046.84	0.00	
8250-5-529001-000003-000003	SECRETARIAL Y ACADEMICA	0.00		70,046.84	70,046.84	0.00	
8250-5-529001-000003-000003-000004	PROEXES 2016	0.00		70,046.84	70,046.84	0.00	
8250-5-531001	EQUIPO MEDICO Y DE LABORATORIO	0.00		257,845.00	257,845.00	0.00	
8250-5-531001-000001	RECTORIA	0.00		257,845.00	257,845.00	0.00	
8250-5-531001-000001-000001	RECTORIA	0.00		257,845.00	257,845.00	0.00	
8250-5-531001-000001-000001-000002	2021 POA FEDERAL	0.00		29,928.00	29,928.00	0.00	
8250-5-531001-000001-000001-000003	2021 INGRESOS PROPIOS	0.00		227,917.00	227,917.00	0.00	
8250-5-551001	EQUIPO DE DEFENSA Y DE SEGURIDAD	0.00		-37,023.40	-37,023.40	0.00	
8250-5-551001-000001	RECTORIA	0.00		-37,023.40	-37,023.40	0.00	
8250-5-551001-000001-000001	RECTORIA	0.00		-37,023.40	-37,023.40	0.00	
8250-5-551001-000001-000001-000003	2021 INGRESOS PROPIOS	0.00		-37,023.40	-37,023.40	0.00	
8250-5-566001	Equipos de generación eléctrica, aparatos y accesorios eléctricos - 001	0.00		111,732.06	111,732.06	0.00	
8250-5-566001-000001	RECTORIA	0.00		111,732.06	111,732.06	0.00	
8250-5-566001-000001-000001	RECTORIA	0.00		111,732.06	111,732.06	0.00	
8250-5-566001-000001-000001-000002	2021 POA FEDERAL	0.00		55,938.38	55,938.38	0.00	
8250-5-566001-000001-000001-000003	2021 INGRESOS PROPIOS	0.00		55,793.68	55,793.68	0.00	
8250-5-567001	Herramientas y máquinas-herramienta - 001	0.00		63,770.89	63,770.89	0.00	
8250-5-567001-000001	RECTORIA	0.00		63,770.89	63,770.89	0.00	
8250-5-567001-000001-000001	RECTORIA	0.00		63,770.89	63,770.89	0.00	
8250-5-567001-000001-000001-000002	2021 POA FEDERAL	0.00		15,576.48	15,576.48	0.00	
8250-5-567001-000001-000001-000003	2021 INGRESOS PROPIOS	0.00		48,194.41	48,194.41	0.00	
8250-6	INVERSIÓN PÚBLICA	0.00		159,065.93	159,065.93	0.00	



**UNIVERSIDAD TECNOLÓGICA DE ESCUINAPA**  
**CAMINO AL GUASIMAL S/N, ESCUINAPA. UTE130704MEA**  
**BALANZA DE COMPROBACION DE ENERO A DICIEMBRE DE 2021**

Cuenta	Nombre	Saldo Anterior		Movimientos		Saldo Actual	
		Debe	Haber	Debe	Haber	Debe	Haber
8250-6-612001	ANDADORES	0.00		-39,577.12	-39,577.12	0.00	
8250-6-612001-000001	RECTORIA	0.00		-39,577.12	-39,577.12	0.00	
8250-6-612001-000001-000001	RECTORIA	0.00		-39,577.12	-39,577.12	0.00	
8250-6-612001-000001-000001-000003	2021 INGRESOS PROPIOS	0.00		-39,577.12	-39,577.12	0.00	
8250-6-612002	CANCHA DE USOS MULTIPLES	0.00		198,643.05	198,643.05	0.00	
8250-6-612002-000001	RECTORIA	0.00		198,643.05	198,643.05	0.00	
8250-6-612002-000001-000001	RECTORIA	0.00		198,643.05	198,643.05	0.00	
8250-6-612002-000001-000001-000003	2021 INGRESOS PROPIOS	0.00		198,643.05	198,643.05	0.00	
8260	Presupuesto de Egresos Ejercido	0.00		30,603,764.80	30,603,764.80	0.00	
8260-1	SERVICIOS PERSONALES	0.00		18,566,231.21	18,566,231.21	0.00	
8260-1-113001	SUELDO BASE	0.00		191,093.19	191,093.19	0.00	
8260-1-113001-000003	SECRETARIAL Y ACADEMICA	0.00		191,093.19	191,093.19	0.00	
8260-1-113001-000003-000003	SECRETARIAL Y ACADEMICA	0.00		191,093.19	191,093.19	0.00	
8260-1-113001-000003-000003-000005	2018 INGRESOS PROPIOS 2018	0.00		191,093.19	191,093.19	0.00	
8260-1-113002	Sueldos base al personal permanente - 002	0.00		13,936,054.63	13,936,054.63	0.00	
8260-1-113002-000001	RECTORIA	0.00		13,475,458.49	13,475,458.49	0.00	
8260-1-113002-000001-000001	RECTORIA	0.00		13,475,458.49	13,475,458.49	0.00	
8260-1-113002-000001-000001-000001	ESTATAL RECURSO ORDINARIO 2020	0.00		6,890,273.64	6,890,273.64	0.00	
8260-1-113002-000001-000001-000002	2021 POA FEDERAL	0.00		6,585,184.85	6,585,184.85	0.00	
8260-1-113002-000003	SECRETARIAL Y ACADEMICA	0.00		460,596.14	460,596.14	0.00	
8260-1-113002-000003-000003	SECRETARIAL Y ACADEMICA	0.00		460,596.14	460,596.14	0.00	
8260-1-113002-000003-000003-000005	PROYECTO DE RECURSOS INGRESOS PROPIOS DE EJERCICIOS ANTERIORES	0.00		460,596.14	460,596.14	0.00	
8260-1-132001	AGUINALDO	0.00		1,469,969.90	1,469,969.90	0.00	
8260-1-132001-000001	RECTORIA	0.00		1,469,366.77	1,469,366.77	0.00	
8260-1-132001-000001-000001	RECTORIA	0.00		1,469,366.77	1,469,366.77	0.00	
8260-1-132001-000001-000001-000001	PROYECTO DE RECURSO ESTATAL PARA EL EJERCICIO FISCAL 2017	0.00		1,086,528.14	1,086,528.14	0.00	
8260-1-132001-000001-000001-000002	PROYECTO DE RECURSO FEDERAL PARA EL EJERCICIO FISCAL 2017	0.00		382,838.63	382,838.63	0.00	
8260-1-132001-000003	SECRETARIAL Y ACADEMICA	0.00		603.13	603.13	0.00	
8260-1-132001-000003-000003	SECRETARIAL Y ACADEMICA	0.00		603.13	603.13	0.00	
8260-1-132001-000003-000003-000005	PROYECTO DE RECURSOS INGRESOS PROPIOS DE EJERCICIOS ANTERIORES	0.00		603.13	603.13	0.00	
8260-1-132002	PRIMA DE VACACIONAL	0.00		631,584.99	631,584.99	0.00	
8260-1-132002-000001	RECTORIA	0.00		623,141.67	623,141.67	0.00	
8260-1-132002-000001-000001	RECTORIA	0.00		623,141.67	623,141.67	0.00	
8260-1-132002-000001-000001-000001	PROYECTO DE RECURSO ESTATAL PARA EL EJERCICIO FISCAL 2017	0.00		121,093.63	121,093.63	0.00	
8260-1-132002-000001-000001-000002	PROYECTO DE RECURSO FEDERAL PARA EL EJERCICIO FISCAL 2017	0.00		502,048.04	502,048.04	0.00	
8260-1-132002-000003	SECRETARIAL Y ACADEMICA	0.00		8,443.32	8,443.32	0.00	
8260-1-132002-000003-000003	SECRETARIAL Y ACADEMICA	0.00		8,443.32	8,443.32	0.00	
8260-1-132002-000003-000003-000005	2018 INGRESOS PROPIOS 2018	0.00		8,443.32	8,443.32	0.00	



**UNIVERSIDAD TECNOLÓGICA DE ESCUINAPA**  
**CAMINO AL GUASIMAL S/N, ESCUINAPA. UTE130704MEA**  
**BALANZA DE COMPROBACION DE ENERO A DICIEMBRE DE 2021**

Cuenta	Nombre	Saldo Anterior		Movimientos		Saldo Actual	
		Debe	Haber	Debe	Haber	Debe	Haber
8260-1-141001	PREVISION SOCIAL	0.00		883,259.54	883,259.54	0.00	
8260-1-141001-000001	RECTORIA	0.00		797,468.65	797,468.65	0.00	
8260-1-141001-000001-000001	RECTORIA	0.00		797,468.65	797,468.65	0.00	
8260-1-141001-000001-000001-000001	PROYECTO DE RECURSO ESTATAL PARA EL EJERCICIO FISCAL 2017	0.00		797,468.65	797,468.65	0.00	
8260-1-141001-000003	SECRETARIAL Y ACADEMICA	0.00		85,790.89	85,790.89	0.00	
8260-1-141001-000003-000003	SECRETARIAL Y ACADEMICA	0.00		85,790.89	85,790.89	0.00	
8260-1-141001-000003-000003-000005	2018 INGRESOS PROPIOS 2018	0.00		85,790.89	85,790.89	0.00	
8260-1-141002	Aportaciones de seguridad social - 002	0.00		143,333.45	143,333.45	0.00	
8260-1-141002-000003	SECRETARIAL Y ACADEMICA	0.00		143,333.45	143,333.45	0.00	
8260-1-141002-000003-000003	SECRETARIAL Y ACADEMICA	0.00		143,333.45	143,333.45	0.00	
8260-1-141002-000003-000003-000005	PROYECTO DE RECURSOS INGRESOS PROPIOS DE EJERCICIOS ANTERIORES	0.00		143,333.45	143,333.45	0.00	
8260-1-142001	Aportaciones a fondos de vivienda - 001	0.00		299,837.81	299,837.81	0.00	
8260-1-142001-000001	RECTORIA	0.00		299,837.81	299,837.81	0.00	
8260-1-142001-000001-000001	RECTORIA	0.00		299,837.81	299,837.81	0.00	
8260-1-142001-000001-000001-000001	PROYECTO DE RECURSO ESTATAL PARA EL EJERCICIO FISCAL 2017	0.00		299,837.81	299,837.81	0.00	
8260-1-143001	Aportaciones al sistema para el retiro - 001	0.00		607,273.10	607,273.10	0.00	
8260-1-143001-000001	RECTORIA	0.00		607,273.10	607,273.10	0.00	
8260-1-143001-000001-000001	RECTORIA	0.00		607,273.10	607,273.10	0.00	
8260-1-143001-000001-000001-000001	PROYECTO DE RECURSO ESTATAL PARA EL EJERCICIO FISCAL 2017	0.00		123,258.50	123,258.50	0.00	
8260-1-143001-000001-000001-000002	PROYECTO DE RECURSO FEDERAL PARA EL EJERCICIO FISCAL 2017	0.00		357,227.55	357,227.55	0.00	
8260-1-143001-000001-000001-000003	2021 INGRESOS PROPIOS	0.00		126,787.05	126,787.05	0.00	
8260-1-152002	Indemnizaciones - 002	0.00		30,000.00	30,000.00	0.00	
8260-1-152002-000001	RECTORIA	0.00		30,000.00	30,000.00	0.00	
8260-1-152002-000001-000001	RECTORIA	0.00		30,000.00	30,000.00	0.00	
8260-1-152002-000001-000001-000001	2018 PROYECTO DE RECURSOS ESTATAL EJERCICIO 2018	0.00		30,000.00	30,000.00	0.00	
8260-1-159001	VALES DE DESPENSA	0.00		373,824.60	373,824.60	0.00	
8260-1-159001-000001	RECTORIA	0.00		347,325.70	347,325.70	0.00	
8260-1-159001-000001-000001	RECTORIA	0.00		347,325.70	347,325.70	0.00	
8260-1-159001-000001-000001-000002	2021 POA FEDERAL	0.00		347,325.70	347,325.70	0.00	
8260-1-159001-000003	SECRETARIAL Y ACADEMICA	0.00		26,498.90	26,498.90	0.00	
8260-1-159001-000003-000003	SECRETARIAL Y ACADEMICA	0.00		26,498.90	26,498.90	0.00	
8260-1-159001-000003-000003-000005	PROYECTO DE RECURSOS INGRESOS PROPIOS DE EJERCICIOS ANTERIORES	0.00		26,498.90	26,498.90	0.00	
8260-2	MATERIALES Y SUMINISTROS	0.00		2,943,474.90	2,943,474.90	0.00	
8260-2-211001	MATERIALES, ÚTILES Y EQUIPOS MENORES DE OFICINA	0.00		90,445.80	90,445.80	0.00	
8260-2-211001-000001	RECTORIA	0.00		89,694.30	89,694.30	0.00	
8260-2-211001-000001-000001	RECTORIA	0.00		89,694.30	89,694.30	0.00	
8260-2-211001-000001-000001-000001	PROYECTO DE RECURSO ESTATAL PARA EL EJERCICIO FISCAL 2017	0.00		4,323.02	4,323.02	0.00	
8260-2-211001-000001-000001-000002	PROYECTO DE RECURSO FEDERAL PARA EL EJERCICIO FISCAL 2017	0.00		33,119.44	33,119.44	0.00	



**UNIVERSIDAD TECNOLÓGICA DE ESCUINAPA**  
**CAMINO AL GUASIMAL S/N, ESCUINAPA. UTE130704MEA**  
**BALANZA DE COMPROBACION DE ENERO A DICIEMBRE DE 2021**

Cuenta	Nombre	Saldo Anterior		Movimientos		Saldo Actual	
		Debe	Haber	Debe	Haber	Debe	Haber
8260-2-211001-000001-000001-000003	2021 INGRESOS PROPIOS	0.00		52,251.84	52,251.84	0.00	
8260-2-211001-000003	SECRETARIAL Y ACADEMICA	0.00		751.50	751.50	0.00	
8260-2-211001-000003-000003	SECRETARIAL Y ACADEMICA	0.00		751.50	751.50	0.00	
8260-2-211001-000003-000003-000005	2018 INGRESOS PROPIOS 2018	0.00		751.50	751.50	0.00	
8260-2-212001	Materiales y útiles de impresión y reproducción	0.00		82,001.60	82,001.60	0.00	
8260-2-212001-000001	RECTORIA	0.00		82,001.60	82,001.60	0.00	
8260-2-212001-000001-000001	RECTORIA	0.00		82,001.60	82,001.60	0.00	
8260-2-212001-000001-000001-000001	ESTATAL RECURSO ORDINARIO 2020	0.00		6,402.01	6,402.01	0.00	
8260-2-212001-000001-000001-000002	PROYECTO DE RECURSO FEDERAL PARA EL EJERCICIO FISCAL 2017	0.00		7,134.00	7,134.00	0.00	
8260-2-212001-000001-000001-000003	2021 INGRESOS PROPIOS	0.00		68,465.59	68,465.59	0.00	
8260-2-214001	Materiales, útiles y equipos menores de tecnologías de la información y comunicaciones	0.00		10,223.98	10,223.98	0.00	
8260-2-214001-000001	RECTORIA	0.00		10,223.98	10,223.98	0.00	
8260-2-214001-000001-000001	RECTORIA	0.00		10,223.98	10,223.98	0.00	
8260-2-214001-000001-000001-000001	ESTATAL RECURSO ORDINARIO 2020	0.00		2,298.34	2,298.34	0.00	
8260-2-214001-000001-000001-000003	2021 INGRESOS PROPIOS	0.00		7,925.64	7,925.64	0.00	
8260-2-215001	Material impreso e información digital	0.00		374,715.57	374,715.57	0.00	
8260-2-215001-000001	RECTORIA	0.00		260,221.44	260,221.44	0.00	
8260-2-215001-000001-000001	RECTORIA	0.00		260,221.44	260,221.44	0.00	
8260-2-215001-000001-000001-000001	PROYECTO DE RECURSO ESTATAL PARA EL EJERCICIO FISCAL 2017	0.00		37,178.00	37,178.00	0.00	
8260-2-215001-000001-000001-000002	PROYECTO DE RECURSO FEDERAL PARA EL EJERCICIO FISCAL 2017	0.00		45,443.00	45,443.00	0.00	
8260-2-215001-000001-000001-000003	2021 INGRESOS PROPIOS	0.00		177,600.44	177,600.44	0.00	
8260-2-215001-000003	SECRETARIAL Y ACADEMICA	0.00		114,494.13	114,494.13	0.00	
8260-2-215001-000003-000003	SECRETARIAL Y ACADEMICA	0.00		114,494.13	114,494.13	0.00	
8260-2-215001-000003-000003-000004	ECONOMIAS DE EJERCICIOS ANTERIORES	0.00		113,216.13	113,216.13	0.00	
8260-2-215001-000003-000003-000005	PROYECTO DE RECURSOS INGRESOS PROPIOS DE EJERCICIOS ANTERIORES	0.00		1,278.00	1,278.00	0.00	
8260-2-215003	IMPRESIONES	0.00		8,104.92	8,104.92	0.00	
8260-2-215003-000001	RECTORIA	0.00		8,104.92	8,104.92	0.00	
8260-2-215003-000001-000001	RECTORIA	0.00		8,104.92	8,104.92	0.00	
8260-2-215003-000001-000001-000001	2021 POA ESTATAL	0.00		8,104.92	8,104.92	0.00	
8260-2-216001	MATERIAL Y UTILES DE ASEO	0.00		140,770.97	140,770.97	0.00	
8260-2-216001-000001	RECTORIA	0.00		130,158.97	130,158.97	0.00	
8260-2-216001-000001-000001	RECTORIA	0.00		130,158.97	130,158.97	0.00	
8260-2-216001-000001-000001-000001	PROYECTO DE RECURSO ESTATAL PARA EL EJERCICIO FISCAL 2017	0.00		26,627.48	26,627.48	0.00	
8260-2-216001-000001-000001-000002	PROYECTO DE RECURSO FEDERAL PARA EL EJERCICIO FISCAL 2017	0.00		46,915.97	46,915.97	0.00	
8260-2-216001-000001-000001-000003	2021 INGRESOS PROPIOS	0.00		56,615.52	56,615.52	0.00	
8260-2-216001-000003	SECRETARIAL Y ACADEMICA	0.00		10,612.00	10,612.00	0.00	
8260-2-216001-000003-000003	SECRETARIAL Y ACADEMICA	0.00		10,612.00	10,612.00	0.00	
8260-2-216001-000003-000003-000005	INGRESOS PROPIOS	0.00		10,612.00	10,612.00	0.00	
8260-2-217001	Materiales y útiles de enseñanza	0.00		37,671.59	37,671.59	0.00	



**UNIVERSIDAD TECNOLÓGICA DE ESCUINAPA**  
**CAMINO AL GUASIMAL S/N, ESCUINAPA. UTE130704MEA**  
**BALANZA DE COMPROBACION DE ENERO A DICIEMBRE DE 2021**

Cuenta	Nombre	Saldo Anterior		Movimientos		Saldo Actual	
		Debe	Haber	Debe	Haber	Debe	Haber
8260-2-217001-000001	RECTORIA	0.00		37,671.59	37,671.59	0.00	
8260-2-217001-000001-000001	RECTORIA	0.00		37,671.59	37,671.59	0.00	
8260-2-217001-000001-000001-000001	PROYECTO DE RECURSO ESTATAL PARA EL EJERCICIO FISCAL 2017	0.00		14,469.00	14,469.00	0.00	
8260-2-217001-000001-000001-000002	PROYECTO DE RECURSO FEDERAL PARA EL EJERCICIO FISCAL 2017	0.00		23,202.59	23,202.59	0.00	
8260-2-217002	Materiales y útiles de enseñanza - 002	0.00		19,744.95	19,744.95	0.00	
8260-2-217002-000003	SECRETARIAL Y ACADEMICA	0.00		19,744.95	19,744.95	0.00	
8260-2-217002-000003-000003	SECRETARIAL Y ACADEMICA	0.00		19,744.95	19,744.95	0.00	
8260-2-217002-000003-000004	ECONOMIAS DE EJERCICIOS ANTERIORES	0.00		19,744.95	19,744.95	0.00	
8260-2-221001	AGUA PURIFICADA	0.00		5,593.50	5,593.50	0.00	
8260-2-221001-000001	RECTORIA	0.00		5,593.50	5,593.50	0.00	
8260-2-221001-000001-000001	RECTORIA	0.00		5,593.50	5,593.50	0.00	
8260-2-221001-000001-000001-000001	PROYECTO DE RECURSO ESTATAL PARA EL EJERCICIO FISCAL 2017	0.00		393.50	393.50	0.00	
8260-2-221001-000001-000001-000002	PROYECTO DE RECURSO FEDERAL PARA EL EJERCICIO FISCAL 2017	0.00		5,200.00	5,200.00	0.00	
8260-2-242001	Cemento y productos de concreto - 001	0.00		53,190.44	53,190.44	0.00	
8260-2-242001-000001	RECTORIA	0.00		53,190.44	53,190.44	0.00	
8260-2-242001-000001-000001	RECTORIA	0.00		53,190.44	53,190.44	0.00	
8260-2-242001-000001-000001-000001	2021 POA ESTATAL	0.00		9,400.00	9,400.00	0.00	
8260-2-242001-000001-000001-000002	2021 POA FEDERAL	0.00		21,295.80	21,295.80	0.00	
8260-2-242001-000001-000001-000003	2021 INGRESOS PROPIOS	0.00		22,494.64	22,494.64	0.00	
8260-2-244001	Madera y productos de madera - 001	0.00		6,670.00	6,670.00	0.00	
8260-2-244001-000001	RECTORIA	0.00		6,670.00	6,670.00	0.00	
8260-2-244001-000001-000001	RECTORIA	0.00		6,670.00	6,670.00	0.00	
8260-2-244001-000001-000001-000001	2021 POA ESTATAL	0.00		6,670.00	6,670.00	0.00	
8260-2-246001	MATERIAL ELECTRICO DE EDIFICIOS PUBLICOS	0.00		443,463.36	443,463.36	0.00	
8260-2-246001-000001	RECTORIA	0.00		411,327.73	411,327.73	0.00	
8260-2-246001-000001-000001	RECTORIA	0.00		411,327.73	411,327.73	0.00	
8260-2-246001-000001-000001-000001	PROYECTO DE RECURSO ESTATAL PARA EL EJERCICIO FISCAL 2017	0.00		29,279.00	29,279.00	0.00	
8260-2-246001-000001-000001-000002	PROYECTO DE RECURSO FEDERAL PARA EL EJERCICIO FISCAL 2017	0.00		146,639.76	146,639.76	0.00	
8260-2-246001-000001-000001-000003	2021 INGRESOS PROPIOS	0.00		235,408.97	235,408.97	0.00	
8260-2-246001-000003	SECRETARIAL Y ACADEMICA	0.00		32,135.63	32,135.63	0.00	
8260-2-246001-000003-000003	SECRETARIAL Y ACADEMICA	0.00		32,135.63	32,135.63	0.00	
8260-2-246001-000003-000004	ECONOMIAS DE EJERCICIOS ANTERIORES	0.00		10,420.43	10,420.43	0.00	
8260-2-246001-000003-000005	INGRESOS PROPIOS	0.00		21,715.20	21,715.20	0.00	
8260-2-247001	Artículos metálicos para la construcción - 001	0.00		140,727.70	140,727.70	0.00	
8260-2-247001-000001	RECTORIA	0.00		140,727.70	140,727.70	0.00	
8260-2-247001-000001-000001	RECTORIA	0.00		140,727.70	140,727.70	0.00	
8260-2-247001-000001-000001-000001	2021 POA ESTATAL	0.00		48,215.40	48,215.40	0.00	
8260-2-247001-000001-000001-000002	2021 POA FEDERAL	0.00		47,560.00	47,560.00	0.00	
8260-2-247001-000001-000001-000003	2021 INGRESOS PROPIOS	0.00		44,952.30	44,952.30	0.00	





**UNIVERSIDAD TECNOLÓGICA DE ESCUINAPA**  
**CAMINO AL GUASIMAL S/N, ESCUINAPA. UTE130704MEA**  
**BALANZA DE COMPROBACION DE ENERO A DICIEMBRE DE 2021**

Cuenta	Nombre	Saldo Anterior		Movimientos		Saldo Actual	
		Debe	Haber	Debe	Haber	Debe	Haber
8260-2-248001	Materiales complementarios - 001	0.00		94,463.75	94,463.75	0.00	
8260-2-248001-000001	RECTORIA	0.00		90,287.75	90,287.75	0.00	
8260-2-248001-000001-000001	RECTORIA	0.00		90,287.75	90,287.75	0.00	
8260-2-248001-000001-000001-000002	2021 POA FEDERAL	0.00		17,976.10	17,976.10	0.00	
8260-2-248001-000001-000001-000003	2021 INGRESOS PROPIOS	0.00		72,311.65	72,311.65	0.00	
8260-2-248001-000003	SECRETARIAL Y ACADEMICA	0.00		4,176.00	4,176.00	0.00	
8260-2-248001-000003-000003	SECRETARIAL Y ACADEMICA	0.00		4,176.00	4,176.00	0.00	
8260-2-248001-000003-000003-000005	PROYECTO DE RECURSOS INGRESOS PROPIOS DE EJERCICIOS ANTERIORES	0.00		4,176.00	4,176.00	0.00	
8260-2-249001	Otros materiales y artículos de construcción y reparación - 001	0.00		343,614.30	343,614.30	0.00	
8260-2-249001-000001	RECTORIA	0.00		253,969.25	253,969.25	0.00	
8260-2-249001-000001-000001	RECTORIA	0.00		253,969.25	253,969.25	0.00	
8260-2-249001-000001-000001-000001	2021 POA ESTATAL	0.00		72,583.06	72,583.06	0.00	
8260-2-249001-000001-000001-000002	2021 POA FEDERAL	0.00		81,392.43	81,392.43	0.00	
8260-2-249001-000001-000001-000003	2021 INGRESOS PROPIOS	0.00		99,993.76	99,993.76	0.00	
8260-2-249001-000003	SECRETARIAL Y ACADEMICA	0.00		89,645.05	89,645.05	0.00	
8260-2-249001-000003-000003	SECRETARIAL Y ACADEMICA	0.00		89,645.05	89,645.05	0.00	
8260-2-249001-000003-000003-000005	PROYECTO DE RECURSOS INGRESOS PROPIOS DE EJERCICIOS ANTERIORES	0.00		89,645.05	89,645.05	0.00	
8260-2-249003	MATERIALES DE PLOMERIA	0.00		196,243.93	196,243.93	0.00	
8260-2-249003-000001	RECTORIA	0.00		183,154.36	183,154.36	0.00	
8260-2-249003-000001-000001	RECTORIA	0.00		183,154.36	183,154.36	0.00	
8260-2-249003-000001-000001-000001	2021 POA ESTATAL	0.00		70,678.19	70,678.19	0.00	
8260-2-249003-000001-000001-000002	2021 POA FEDERAL	0.00		87,902.95	87,902.95	0.00	
8260-2-249003-000001-000001-000003	2021 INGRESOS PROPIOS	0.00		24,573.22	24,573.22	0.00	
8260-2-249003-000003	SECRETARIAL Y ACADEMICA	0.00		13,089.57	13,089.57	0.00	
8260-2-249003-000003-000003	SECRETARIAL Y ACADEMICA	0.00		13,089.57	13,089.57	0.00	
8260-2-249003-000003-000003-000005	PROYECTO DE RECURSOS INGRESOS PROPIOS DE EJERCICIOS ANTERIORES	0.00		13,089.57	13,089.57	0.00	
8260-2-251001	Productos químicos básicos - 001	0.00		24,501.80	24,501.80	0.00	
8260-2-251001-000001	RECTORIA	0.00		24,501.80	24,501.80	0.00	
8260-2-251001-000001-000001	RECTORIA	0.00		24,501.80	24,501.80	0.00	
8260-2-251001-000001-000001-000002	2021 POA FEDERAL	0.00		24,501.80	24,501.80	0.00	
8260-2-255001	Materiales, accesorios y suministros de laboratorio	0.00		94,197.76	94,197.76	0.00	
8260-2-255001-000001	RECTORIA	0.00		89,643.60	89,643.60	0.00	
8260-2-255001-000001-000001	RECTORIA	0.00		89,643.60	89,643.60	0.00	
8260-2-255001-000001-000001-000002	2021 POA FEDERAL	0.00		74,745.70	74,745.70	0.00	
8260-2-255001-000001-000001-000003	2021 INGRESOS PROPIOS	0.00		14,897.90	14,897.90	0.00	
8260-2-255001-000003	SECRETARIAL Y ACADEMICA	0.00		4,554.16	4,554.16	0.00	
8260-2-255001-000003-000003	SECRETARIAL Y ACADEMICA	0.00		4,554.16	4,554.16	0.00	
8260-2-255001-000003-000003-000004	ECONOMIAS DE EJERCICIOS ANTERIORES	0.00		4,554.16	4,554.16	0.00	



**UNIVERSIDAD TECNOLÓGICA DE ESCUINAPA**  
**CAMINO AL GUASIMAL S/N, ESCUINAPA. UTE130704MEA**  
**BALANZA DE COMPROBACION DE ENERO A DICIEMBRE DE 2021**

Cuenta	Nombre	Saldo Anterior		Movimientos		Saldo Actual	
		Debe	Haber	Debe	Haber	Debe	Haber
8260-2-261001	COMBUSTIBLE Y LUBRICANTES	0.00		254,000.00	254,000.00	0.00	
8260-2-261001-000001	RECTORIA	0.00		219,000.00	219,000.00	0.00	
8260-2-261001-000001-000001	RECTORIA	0.00		219,000.00	219,000.00	0.00	
8260-2-261001-000001-000001-000001	PROYECTO DE RECURSO ESTATAL PARA EL EJERCICIO FISCAL 2017	0.00		43,000.00	43,000.00	0.00	
8260-2-261001-000001-000001-000002	PROYECTO DE RECURSO FEDERAL PARA EL EJERCICIO FISCAL 2017	0.00		136,000.00	136,000.00	0.00	
8260-2-261001-000001-000001-000003	2021 INGRESOS PROPIOS	0.00		40,000.00	40,000.00	0.00	
8260-2-261001-000003	SECRETARIAL Y ACADEMICA	0.00		35,000.00	35,000.00	0.00	
8260-2-261001-000003-000003	SECRETARIAL Y ACADEMICA	0.00		35,000.00	35,000.00	0.00	
8260-2-261001-000003-000003-000005	INGRESOS PROPIOS	0.00		35,000.00	35,000.00	0.00	
8260-2-271001	Vestuario y uniformes - 001	0.00		184,838.38	184,838.38	0.00	
8260-2-271001-000001	RECTORIA	0.00		172,885.74	172,885.74	0.00	
8260-2-271001-000001-000001	RECTORIA	0.00		172,885.74	172,885.74	0.00	
8260-2-271001-000001-000001-000001	PROYECTO DE RECURSO ESTATAL PARA EL EJERCICIO FISCAL 2017	0.00		3,288.60	3,288.60	0.00	
8260-2-271001-000001-000001-000003	2021 INGRESOS PROPIOS	0.00		169,597.14	169,597.14	0.00	
8260-2-271001-000003	SECRETARIAL Y ACADEMICA	0.00		11,952.64	11,952.64	0.00	
8260-2-271001-000003-000003	SECRETARIAL Y ACADEMICA	0.00		11,952.64	11,952.64	0.00	
8260-2-271001-000003-000003-000005	INGRESOS PROPIOS	0.00		11,952.64	11,952.64	0.00	
8260-2-272001	Prendas de seguridad y protección personal	0.00		22,095.04	22,095.04	0.00	
8260-2-272001-000001	RECTORIA	0.00		22,095.04	22,095.04	0.00	
8260-2-272001-000001-000001	RECTORIA	0.00		22,095.04	22,095.04	0.00	
8260-2-272001-000001-000001-000003	2021 INGRESOS PROPIOS	0.00		22,095.04	22,095.04	0.00	
8260-2-291001	HERRAMIENTAS MENORES	0.00		171,066.27	171,066.27	0.00	
8260-2-291001-000001	RECTORIA	0.00		152,503.95	152,503.95	0.00	
8260-2-291001-000001-000001	RECTORIA	0.00		152,503.95	152,503.95	0.00	
8260-2-291001-000001-000001-000001	2021 POA ESTATAL	0.00		7,978.00	7,978.00	0.00	
8260-2-291001-000001-000001-000002	2021 POA FEDERAL	0.00		3,382.78	3,382.78	0.00	
8260-2-291001-000001-000001-000003	2021 INGRESOS PROPIOS	0.00		141,143.17	141,143.17	0.00	
8260-2-291001-000003	SECRETARIAL Y ACADEMICA	0.00		18,562.32	18,562.32	0.00	
8260-2-291001-000003-000003	SECRETARIAL Y ACADEMICA	0.00		18,562.32	18,562.32	0.00	
8260-2-291001-000003-000003-000005	PROYECTO DE RECURSOS INGRESOS PROPIOS DE EJERCICIOS ANTERIORES	0.00		18,562.32	18,562.32	0.00	
8260-2-294001	Refacciones y accesorios menores de equipo de cómputo y tecnologías de la información - 001	0.00		134,595.29	134,595.29	0.00	
8260-2-294001-000001	RECTORIA	0.00		134,595.29	134,595.29	0.00	
8260-2-294001-000001-000001	RECTORIA	0.00		134,595.29	134,595.29	0.00	
8260-2-294001-000001-000001-000001	2021 POA ESTATAL	0.00		13,805.00	13,805.00	0.00	
8260-2-294001-000001-000001-000002	2021 POA FEDERAL	0.00		72,032.05	72,032.05	0.00	
8260-2-294001-000001-000001-000003	2021 INGRESOS PROPIOS	0.00		48,758.24	48,758.24	0.00	
8260-2-298001	Refacciones y accesorios menores de maquinaria y otros equipos	0.00		10,534.00	10,534.00	0.00	
8260-2-298001-000001	RECTORIA	0.00		10,534.00	10,534.00	0.00	
8260-2-298001-000001-000001	RECTORIA	0.00		10,534.00	10,534.00	0.00	



UNIVERSIDAD TECNOLÓGICA DE ESCUINAPA  
CAMINO AL GUASIMAL S/N, ESCUINAPA. UTE130704MEA  
BALANZA DE COMPROBACION DE ENERO A DICIEMBRE DE 2021

Cuenta	Nombre	Saldo Anterior		Movimientos		Saldo Actual	
		Debe	Haber	Debe	Haber	Debe	Haber
8260-2-298001-000001-000001-000001	2021 POA ESTATAL	0.00		10,534.00	10,534.00	0.00	
8260-3	SERVICIOS GENERALES	0.00		7,042,473.46	7,042,473.46	0.00	
8260-3-311001	ENERGIA ELECTRICA	0.00		313,015.00	313,015.00	0.00	
8260-3-311001-000001	RECTORIA	0.00		253,445.00	253,445.00	0.00	
8260-3-311001-000001-000001	RECTORIA	0.00		253,445.00	253,445.00	0.00	
8260-3-311001-000001-000001-000001	PROYECTO DE RECURSO ESTATAL PARA EL EJERCICIO FISCAL 2017	0.00		39,715.00	39,715.00	0.00	
8260-3-311001-000001-000001-000002	PROYECTO DE RECURSO FEDERAL PARA EL EJERCICIO FISCAL 2017	0.00		88,609.00	88,609.00	0.00	
8260-3-311001-000001-000001-000003	2021 INGRESOS PROPIOS	0.00		125,121.00	125,121.00	0.00	
8260-3-311001-000003	SECRETARIAL Y ACADEMICA	0.00		59,570.00	59,570.00	0.00	
8260-3-311001-000003-000003	SECRETARIAL Y ACADEMICA	0.00		59,570.00	59,570.00	0.00	
8260-3-311001-000003-000003-000005	INGRESOS PROPIOS	0.00		59,570.00	59,570.00	0.00	
8260-3-312001	GAS	0.00		14,315.88	14,315.88	0.00	
8260-3-312001-000001	RECTORIA	0.00		9,832.67	9,832.67	0.00	
8260-3-312001-000001-000001	RECTORIA	0.00		9,832.67	9,832.67	0.00	
8260-3-312001-000001-000001-000001	PROYECTO DE RECURSO ESTATAL PARA EL EJERCICIO FISCAL 2017	0.00		1,270.00	1,270.00	0.00	
8260-3-312001-000001-000001-000002	PROYECTO DE RECURSO FEDERAL PARA EL EJERCICIO FISCAL 2017	0.00		1,689.96	1,689.96	0.00	
8260-3-312001-000001-000001-000003	2021 INGRESOS PROPIOS	0.00		6,872.71	6,872.71	0.00	
8260-3-312001-000003	SECRETARIAL Y ACADEMICA	0.00		4,483.21	4,483.21	0.00	
8260-3-312001-000003-000003	SECRETARIAL Y ACADEMICA	0.00		4,483.21	4,483.21	0.00	
8260-3-312001-000003-000003-000005	INGRESOS PROPIOS	0.00		4,483.21	4,483.21	0.00	
8260-3-313001	AGUA	0.00		133,394.05	133,394.05	0.00	
8260-3-313001-000001	RECTORIA	0.00		91,823.05	91,823.05	0.00	
8260-3-313001-000001-000001	RECTORIA	0.00		91,823.05	91,823.05	0.00	
8260-3-313001-000001-000001-000001	PROYECTO DE RECURSO ESTATAL PARA EL EJERCICIO FISCAL 2017	0.00		3,701.56	3,701.56	0.00	
8260-3-313001-000001-000001-000002	PROYECTO DE RECURSO FEDERAL PARA EL EJERCICIO FISCAL 2017	0.00		47,151.52	47,151.52	0.00	
8260-3-313001-000001-000001-000003	2021 INGRESOS PROPIOS	0.00		40,969.97	40,969.97	0.00	
8260-3-313001-000003	SECRETARIAL Y ACADEMICA	0.00		41,571.00	41,571.00	0.00	
8260-3-313001-000003-000003	SECRETARIAL Y ACADEMICA	0.00		41,571.00	41,571.00	0.00	
8260-3-313001-000003-000003-000005	INGRESOS PROPIOS	0.00		41,571.00	41,571.00	0.00	
8260-3-315001	SERVICIO DE TELEFONÍA MÓVIL	0.00		8,048.00	8,048.00	0.00	
8260-3-315001-000001	RECTORIA	0.00		8,048.00	8,048.00	0.00	
8260-3-315001-000001-000001	RECTORIA	0.00		8,048.00	8,048.00	0.00	
8260-3-315001-000001-000001-000003	2021 INGRESOS PROPIOS	0.00		8,048.00	8,048.00	0.00	
8260-3-315002	TELEFONIA MOVIL	0.00		16,242.00	16,242.00	0.00	
8260-3-315002-000001	RECTORIA	0.00		11,158.00	11,158.00	0.00	
8260-3-315002-000001-000001	RECTORIA	0.00		11,158.00	11,158.00	0.00	
8260-3-315002-000001-000001-000001	ESTATAL RECURSO ORDINARIO 2020	0.00		2,775.00	2,775.00	0.00	
8260-3-315002-000001-000001-000002	2021 POA FEDERAL	0.00		8,383.00	8,383.00	0.00	
8260-3-315002-000003	SECRETARIAL Y ACADEMICA	0.00		5,084.00	5,084.00	0.00	



**UNIVERSIDAD TECNOLÓGICA DE ESCUINAPA**  
**CAMINO AL GUASIMAL S/N, ESCUINAPA. UTE130704MEA**  
**BALANZA DE COMPROBACION DE ENERO A DICIEMBRE DE 2021**

Cuenta	Nombre	Saldo Anterior		Movimientos		Saldo Actual	
		Debe	Haber	Debe	Haber	Debe	Haber
8260-3-315002-000003-000003	SECRETARIAL Y ACADEMICA	0.00		5,084.00	5,084.00	0.00	
8260-3-315002-000003-000005	PROYECTO DE RECURSOS INGRESOS PROPIOS DE EJERCICIOS ANTERIORES	0.00		5,084.00	5,084.00	0.00	
8260-3-316001	SERVICIOS DE INTERNET Y SEÑAL SATELITAL	0.00		126,208.00	126,208.00	0.00	
8260-3-316001-000001	RECTORIA	0.00		99,504.80	99,504.80	0.00	
8260-3-316001-000001-000001	RECTORIA	0.00		99,504.80	99,504.80	0.00	
8260-3-316001-000001-000001-000001	ESTATAL RECURSO ORDINARIO 2020	0.00		14,813.20	14,813.20	0.00	
8260-3-316001-000001-000001-000002	2021 POA FEDERAL	0.00		23,780.00	23,780.00	0.00	
8260-3-316001-000001-000001-000003	2021 INGRESOS PROPIOS	0.00		60,911.60	60,911.60	0.00	
8260-3-316001-000003	SECRETARIAL Y ACADEMICA	0.00		26,703.20	26,703.20	0.00	
8260-3-316001-000003-000003	SECRETARIAL Y ACADEMICA	0.00		26,703.20	26,703.20	0.00	
8260-3-316001-000003-000003-000005	2018 INGRESOS PROPIOS 2018	0.00		26,703.20	26,703.20	0.00	
8260-3-317001	Servicios de acceso de Internet, redes y procesamiento de información - 001	0.00		102,040.00	102,040.00	0.00	
8260-3-317001-000001	RECTORIA	0.00		102,040.00	102,040.00	0.00	
8260-3-317001-000001-000001	RECTORIA	0.00		102,040.00	102,040.00	0.00	
8260-3-317001-000001-000002	PROYECTO DE RECURSO FEDERAL PARA EL EJERCICIO FISCAL 2017	0.00		48,400.00	48,400.00	0.00	
8260-3-317001-000001-000001-000003	2021 INGRESOS PROPIOS	0.00		53,640.00	53,640.00	0.00	
8260-3-318001	CORREO	0.00		3,256.62	3,256.62	0.00	
8260-3-318001-000001	RECTORIA	0.00		3,256.62	3,256.62	0.00	
8260-3-318001-000001-000001	RECTORIA	0.00		3,256.62	3,256.62	0.00	
8260-3-318001-000001-000001-000001	PROYECTO DE RECURSO ESTATAL PARA EL EJERCICIO FISCAL 2017	0.00		2,666.62	2,666.62	0.00	
8260-3-318001-000001-000001-000002	PROYECTO DE RECURSO FEDERAL PARA EL EJERCICIO FISCAL 2017	0.00		295.00	295.00	0.00	
8260-3-318001-000001-000001-000003	2021 INGRESOS PROPIOS	0.00		295.00	295.00	0.00	
8260-3-319001	Servicios integrales y otros servicios	0.00		714,581.18	714,581.18	0.00	
8260-3-319001-000001	RECTORIA	0.00		536,429.73	536,429.73	0.00	
8260-3-319001-000001-000001	RECTORIA	0.00		536,429.73	536,429.73	0.00	
8260-3-319001-000001-000001-000001	PROYECTO DE RECURSO ESTATAL PARA EL EJERCICIO FISCAL 2017	0.00		94,063.63	94,063.63	0.00	
8260-3-319001-000001-000001-000002	PROYECTO DE RECURSO FEDERAL PARA EL EJERCICIO FISCAL 2017	0.00		158,755.61	158,755.61	0.00	
8260-3-319001-000001-000001-000003	2021 INGRESOS PROPIOS	0.00		283,610.49	283,610.49	0.00	
8260-3-319001-000003	SECRETARIAL Y ACADEMICA	0.00		178,151.45	178,151.45	0.00	
8260-3-319001-000003-000003	SECRETARIAL Y ACADEMICA	0.00		178,151.45	178,151.45	0.00	
8260-3-319001-000003-000003-000004	ECONOMIAS DE EJERCICIOS ANTERIORES	0.00		3,944.00	3,944.00	0.00	
8260-3-319001-000003-000003-000005	INGRESOS PROPIOS	0.00		174,207.45	174,207.45	0.00	
8260-3-326001	Arrendamiento de maquinaria, otros equipos y herramientas - 001	0.00		67,944.00	67,944.00	0.00	
8260-3-326001-000001	RECTORIA	0.00		67,944.00	67,944.00	0.00	
8260-3-326001-000001-000001	RECTORIA	0.00		67,944.00	67,944.00	0.00	
8260-3-326001-000001-000001-000001	ESTATAL RECURSO ORDINARIO 2020	0.00		12,180.00	12,180.00	0.00	
8260-3-326001-000001-000001-000002	2021 POA FEDERAL	0.00		6,264.00	6,264.00	0.00	
8260-3-326001-000001-000001-000003	2021 INGRESOS PROPIOS	0.00		49,500.00	49,500.00	0.00	



**UNIVERSIDAD TECNOLÓGICA DE ESCUINAPA**  
**CAMINO AL GUASIMAL S/N, ESCUINAPA. UTE130704MEA**  
**BALANZA DE COMPROBACION DE ENERO A DICIEMBRE DE 2021**

Cuenta	Nombre	Saldo Anterior		Movimientos		Saldo Actual	
		Debe	Haber	Debe	Haber	Debe	Haber
8260-3-331001	Servicios legales, de contabilidad, auditoría y relacionados - 001	0.00		13,384.62	13,384.62	0.00	
8260-3-331001-000001	RECTORIA	0.00		13,384.62	13,384.62	0.00	
8260-3-331001-000001-000001	RECTORIA	0.00		13,384.62	13,384.62	0.00	
8260-3-331001-000001-000001-000003	2021 INGRESOS PROPIOS	0.00		13,384.62	13,384.62	0.00	
8260-3-331003	Servicios legales, de contabilidad, auditoría y relacionados - 003	0.00		68,490.95	68,490.95	0.00	
8260-3-331003-000001	RECTORIA	0.00		68,490.95	68,490.95	0.00	
8260-3-331003-000001-000001	RECTORIA	0.00		68,490.95	68,490.95	0.00	
8260-3-331003-000001-000001-000002	2021 POA FEDERAL	0.00		68,490.95	68,490.95	0.00	
8260-3-332001	Servicios de diseño, arquitectura, ingeniería y actividades relacionadas - 001	0.00		16,820.00	16,820.00	0.00	
8260-3-332001-000001	RECTORIA	0.00		16,820.00	16,820.00	0.00	
8260-3-332001-000001-000001	RECTORIA	0.00		16,820.00	16,820.00	0.00	
8260-3-332001-000001-000001-000003	2021 INGRESOS PROPIOS	0.00		16,820.00	16,820.00	0.00	
8260-3-333002	SERVICIOS DE CONSULTORIA ADMVA Y TECNICA Y EN TICS	0.00		22,000.00	22,000.00	0.00	
8260-3-333002-000001	RECTORIA	0.00		22,000.00	22,000.00	0.00	
8260-3-333002-000001-000001	RECTORIA	0.00		22,000.00	22,000.00	0.00	
8260-3-333002-000001-000001-000001	2021 POA ESTATAL	0.00		22,000.00	22,000.00	0.00	
8260-3-334001	Servicios de capacitación	0.00		112,820.52	112,820.52	0.00	
8260-3-334001-000001	RECTORIA	0.00		111,195.52	111,195.52	0.00	
8260-3-334001-000001-000001	RECTORIA	0.00		111,195.52	111,195.52	0.00	
8260-3-334001-000001-000001-000001	PROYECTO DE RECURSO ESTATAL PARA EL EJERCICIO FISCAL 2017	0.00		35,496.00	35,496.00	0.00	
8260-3-334001-000001-000001-000002	PROYECTO DE RECURSO FEDERAL PARA EL EJERCICIO FISCAL 2017	0.00		45,780.00	45,780.00	0.00	
8260-3-334001-000001-000001-000003	2021 INGRESOS PROPIOS	0.00		29,919.52	29,919.52	0.00	
8260-3-334001-000003	SECRETARIAL Y ACADEMICA	0.00		1,625.00	1,625.00	0.00	
8260-3-334001-000003-000003	SECRETARIAL Y ACADEMICA	0.00		1,625.00	1,625.00	0.00	
8260-3-334001-000003-000003-000005	INGRESOS PROPIOS	0.00		1,625.00	1,625.00	0.00	
8260-3-341001	COMISIONES Y GASTOS POR SERVICIOS BANCARIOS Y RECAUDACION	0.00		26,390.40	26,390.40	0.00	
8260-3-341001-000001	RECTORIA	0.00		20,885.80	20,885.80	0.00	
8260-3-341001-000001-000001	RECTORIA	0.00		20,885.80	20,885.80	0.00	
8260-3-341001-000001-000001-000003	2021 INGRESOS PROPIOS	0.00		20,885.80	20,885.80	0.00	
8260-3-341001-000003	SECRETARIAL Y ACADEMICA	0.00		5,504.60	5,504.60	0.00	
8260-3-341001-000003-000003	SECRETARIAL Y ACADEMICA	0.00		5,504.60	5,504.60	0.00	
8260-3-341001-000003-000003-000004	ECONOMIAS DE EJERCICIOS ANTERIORES	0.00		754.00	754.00	0.00	
8260-3-341001-000003-000003-000005	INGRESOS PROPIOS	0.00		4,750.60	4,750.60	0.00	
8260-3-341002	Servicios financieros y bancarios - 002	0.00		138.80	138.80	0.00	
8260-3-341002-000001	RECTORIA	0.00		138.80	138.80	0.00	
8260-3-341002-000001-000001	RECTORIA	0.00		138.80	138.80	0.00	
8260-3-341002-000001-000001-000001	2021 POA ESTATAL	0.00		138.80	138.80	0.00	
8260-3-344001	SEGUROS DE FIDELIDAD	0.00		12,987.36	12,987.36	0.00	
8260-3-344001-000001	RECTORIA	0.00		8,498.16	8,498.16	0.00	



**UNIVERSIDAD TECNOLÓGICA DE ESCUINAPA**  
**CAMINO AL GUASIMAL S/N, ESCUINAPA. UTE130704MEA**  
**BALANZA DE COMPROBACION DE ENERO A DICIEMBRE DE 2021**

Cuenta	Nombre	Saldo Anterior		Movimientos		Saldo Actual	
		Debe	Haber	Debe	Haber	Debe	Haber
8260-3-344001-000001-000001	RECTORIA	0.00		8,498.16	8,498.16	0.00	
8260-3-344001-000001-000001-000001	2021 POA ESTATAL	0.00		8,498.16	8,498.16	0.00	
8260-3-344001-000003	SECRETARIAL Y ACADEMICA	0.00		4,489.20	4,489.20	0.00	
8260-3-344001-000003-000003	SECRETARIAL Y ACADEMICA	0.00		4,489.20	4,489.20	0.00	
8260-3-344001-000003-000003-000005	PROYECTO DE RECURSOS INGRESOS PROPIOS DE EJERCICIOS ANTERIORES	0.00		4,489.20	4,489.20	0.00	
8260-3-345001	SEGUROS DE MUEBLES	0.00		69,130.35	69,130.35	0.00	
8260-3-345001-000001	RECTORIA	0.00		35,750.50	35,750.50	0.00	
8260-3-345001-000001-000001	RECTORIA	0.00		35,750.50	35,750.50	0.00	
8260-3-345001-000001-000001-000001	PROYECTO DE RECURSO ESTATAL PARA EL EJERCICIO FISCAL 2017	0.00		8,882.94	8,882.94	0.00	
8260-3-345001-000001-000001-000003	2021 INGRESOS PROPIOS	0.00		26,867.56	26,867.56	0.00	
8260-3-345001-000003	SECRETARIAL Y ACADEMICA	0.00		33,379.85	33,379.85	0.00	
8260-3-345001-000003-000003	SECRETARIAL Y ACADEMICA	0.00		33,379.85	33,379.85	0.00	
8260-3-345001-000003-000003-000005	INGRESOS PROPIOS	0.00		33,379.85	33,379.85	0.00	
8260-3-347001	FLETES	0.00		26,259.16	26,259.16	0.00	
8260-3-347001-000001	RECTORIA	0.00		21,449.36	21,449.36	0.00	
8260-3-347001-000001-000001	RECTORIA	0.00		21,449.36	21,449.36	0.00	
8260-3-347001-000001-000001-000001	ESTATAL RECURSO ORDINARIO 2020	0.00		2,070.39	2,070.39	0.00	
8260-3-347001-000001-000001-000002	2021 POA FEDERAL	0.00		10,261.11	10,261.11	0.00	
8260-3-347001-000001-000001-000003	2021 INGRESOS PROPIOS	0.00		9,117.86	9,117.86	0.00	
8260-3-347001-000003	SECRETARIAL Y ACADEMICA	0.00		4,809.80	4,809.80	0.00	
8260-3-347001-000003-000003	SECRETARIAL Y ACADEMICA	0.00		4,809.80	4,809.80	0.00	
8260-3-347001-000003-000003-000005	2018 INGRESOS PROPIOS 2018	0.00		4,809.80	4,809.80	0.00	
8260-3-351001	REPARACION DE EDIFICIOS PUBLICOS	0.00		2,149,184.59	2,149,184.59	0.00	
8260-3-351001-000001	RECTORIA	0.00		1,149,564.38	1,149,564.38	0.00	
8260-3-351001-000001-000001	RECTORIA	0.00		1,149,564.38	1,149,564.38	0.00	
8260-3-351001-000001-000001-000001	PROYECTO DE RECURSO ESTATAL PARA EL EJERCICIO FISCAL 2017	0.00		185,458.89	185,458.89	0.00	
8260-3-351001-000001-000001-000002	PROYECTO DE RECURSO FEDERAL PARA EL EJERCICIO FISCAL 2017	0.00		466,552.39	466,552.39	0.00	
8260-3-351001-000001-000001-000003	2021 INGRESOS PROPIOS	0.00		497,553.10	497,553.10	0.00	
8260-3-351001-000003	SECRETARIAL Y ACADEMICA	0.00		999,620.21	999,620.21	0.00	
8260-3-351001-000003-000003	SECRETARIAL Y ACADEMICA	0.00		999,620.21	999,620.21	0.00	
8260-3-351001-000003-000003-000004	ECONOMIAS DE EJERCICIOS ANTERIORES 2014 2015	0.00		78,358.83	78,358.83	0.00	
8260-3-351001-000003-000003-000005	INGRESOS PROPIOS	0.00		921,261.38	921,261.38	0.00	
8260-3-352002	MANTENIMIENTO Y REPARACION DE MOBILIARIO Y EQUIPO DE OFICINA	0.00		43,604.40	43,604.40	0.00	
8260-3-352002-000001	RECTORIA	0.00		43,604.40	43,604.40	0.00	
8260-3-352002-000001-000001	RECTORIA	0.00		43,604.40	43,604.40	0.00	
8260-3-352002-000001-000001-000001	2021 POA ESTATAL	0.00		8,584.00	8,584.00	0.00	
8260-3-352002-000001-000001-000003	2021 INGRESOS PROPIOS	0.00		35,020.40	35,020.40	0.00	
8260-3-352004	MANTENIMIENTO Y REPARACION DE EQUIPOS DE REFRIGERACION	0.00		77,812.19	77,812.19	0.00	
8260-3-352004-000001	RECTORIA	0.00		66,154.19	66,154.19	0.00	



**UNIVERSIDAD TECNOLÓGICA DE ESCUINAPA**  
**CAMINO AL GUASIMAL S/N, ESCUINAPA. UTE130704MEA**  
**BALANZA DE COMPROBACION DE ENERO A DICIEMBRE DE 2021**

Cuenta	Nombre	Saldo Anterior		Movimientos		Saldo Actual	
		Debe	Haber	Debe	Haber	Debe	Haber
8260-3-352004-000001-000001	RECTORIA	0.00		66,154.19	66,154.19	0.00	
8260-3-352004-000001-000001-000001	2021 POA ESTATAL	0.00		17,184.31	17,184.31	0.00	
8260-3-352004-000001-000001-000002	2021 POA FEDERAL	0.00		36,656.00	36,656.00	0.00	
8260-3-352004-000001-000001-000003	2021 INGRESOS PROPIOS	0.00		12,313.88	12,313.88	0.00	
8260-3-352004-000003	SECRETARIAL Y ACADEMICA	0.00		11,658.00	11,658.00	0.00	
8260-3-352004-000003-000003	SECRETARIAL Y ACADEMICA	0.00		11,658.00	11,658.00	0.00	
8260-3-352004-000003-000003-000005	PROYECTO DE RECURSOS INGRESOS PROPIOS DE EJERCICIOS ANTERIORES	0.00		11,658.00	11,658.00	0.00	
8260-3-355001	REPARACION DE VEHICULOS	0.00		150,251.94	150,251.94	0.00	
8260-3-355001-000001	RECTORIA	0.00		130,357.10	130,357.10	0.00	
8260-3-355001-000001-000001	RECTORIA	0.00		130,357.10	130,357.10	0.00	
8260-3-355001-000001-000001-000001	PROYECTO DE RECURSO ESTATAL PARA EL EJERCICIO FISCAL 2017	0.00		46,401.08	46,401.08	0.00	
8260-3-355001-000001-000001-000002	PROYECTO DE RECURSO FEDERAL PARA EL EJERCICIO FISCAL 2017	0.00		41,567.27	41,567.27	0.00	
8260-3-355001-000001-000001-000003	2021 INGRESOS PROPIOS	0.00		42,388.75	42,388.75	0.00	
8260-3-355001-000003	SECRETARIAL Y ACADEMICA	0.00		19,894.84	19,894.84	0.00	
8260-3-355001-000003-000003	SECRETARIAL Y ACADEMICA	0.00		19,894.84	19,894.84	0.00	
8260-3-355001-000003-000003-000005	INGRESOS PROPIOS	0.00		19,894.84	19,894.84	0.00	
8260-3-357001	Instalación, reparación y mantenimiento de maquinaria, otros equipos y herramienta - 001	0.00		55,739.81	55,739.81	0.00	
8260-3-357001-000001	RECTORIA	0.00		55,739.81	55,739.81	0.00	
8260-3-357001-000001-000001	RECTORIA	0.00		55,739.81	55,739.81	0.00	
8260-3-357001-000001-000001-000001	PROYECTO DE RECURSO ESTATAL PARA EL EJERCICIO FISCAL 2017	0.00		19,709.71	19,709.71	0.00	
8260-3-357001-000001-000001-000002	PROYECTO DE RECURSO FEDERAL PARA EL EJERCICIO FISCAL 2017	0.00		33,790.80	33,790.80	0.00	
8260-3-357001-000001-000001-000003	2021 INGRESOS PROPIOS	0.00		2,239.30	2,239.30	0.00	
8260-3-359001	Servicios de jardinería y fumigación - 001	0.00		269,367.82	269,367.82	0.00	
8260-3-359001-000001	RECTORIA	0.00		255,073.43	255,073.43	0.00	
8260-3-359001-000001-000001	RECTORIA	0.00		255,073.43	255,073.43	0.00	
8260-3-359001-000001-000001-000001	2018 PROYECTO DE RECURSOS ESTATAL EJERCICIO 2018	0.00		62,049.00	62,049.00	0.00	
8260-3-359001-000001-000001-000002	2018 PROYECTO DE RECURSO FEDERAL PARA EL EJERCICIO FISCAL 2018	0.00		102,892.59	102,892.59	0.00	
8260-3-359001-000001-000001-000003	2021 INGRESOS PROPIOS	0.00		90,131.84	90,131.84	0.00	
8260-3-359001-000003	SECRETARIAL Y ACADEMICA	0.00		14,294.39	14,294.39	0.00	
8260-3-359001-000003-000003	SECRETARIAL Y ACADEMICA	0.00		14,294.39	14,294.39	0.00	
8260-3-359001-000003-000003-000005	2018 INGRESOS PROPIOS 2018	0.00		14,294.39	14,294.39	0.00	
8260-3-361001	PRENSA PUBLICA	0.00		274,214.69	274,214.69	0.00	
8260-3-361001-000001	RECTORIA	0.00		274,214.69	274,214.69	0.00	
8260-3-361001-000001-000001	RECTORIA	0.00		274,214.69	274,214.69	0.00	
8260-3-361001-000001-000001-000001	PROYECTO DE RECURSO ESTATAL PARA EL EJERCICIO FISCAL 2017	0.00		13,920.00	13,920.00	0.00	
8260-3-361001-000001-000001-000002	PROYECTO DE RECURSO FEDERAL PARA EL EJERCICIO FISCAL 2017	0.00		137,257.60	137,257.60	0.00	
8260-3-361001-000001-000001-000003	2021 INGRESOS PROPIOS	0.00		123,037.09	123,037.09	0.00	
8260-3-363001	Servicios de creatividad, reproducción y producción de publicidad, excepto Internet - 001	0.00		11,832.00	11,832.00	0.00	
8260-3-363001-000003	SECRETARIAL Y ACADEMICA	0.00		11,832.00	11,832.00	0.00	



UNIVERSIDAD TECNOLÓGICA DE ESCUINAPA  
CAMINO AL GUASIMAL S/N, ESCUINAPA. UTE130704MEA  
BALANZA DE COMPROBACION DE ENERO A DICIEMBRE DE 2021

Cuenta	Nombre	Saldo Anterior		Movimientos		Saldo Actual	
		Debe	Haber	Debe	Haber	Debe	Haber
8260-3-363001-000003-000003	SECRETARIAL Y ACADEMICA	0.00		11,832.00	11,832.00	0.00	
8260-3-363001-000003-000003-000005	PROYECTO DE RECURSOS INGRESOS PROPIOS DE EJERCICIOS ANTERIORES	0.00		11,832.00	11,832.00	0.00	
8260-3-366001	Servicio de creación y difusión de contenido exclusivamente a través de Internet - 001	0.00		229,287.84	229,287.84	0.00	
8260-3-366001-000001	RECTORIA	0.00		152,087.84	152,087.84	0.00	
8260-3-366001-000001-000001	RECTORIA	0.00		152,087.84	152,087.84	0.00	
8260-3-366001-000001-000001-000001	PROYECTO DE RECURSO ESTATAL PARA EL EJERCICIO FISCAL 2017	0.00		100,652.00	100,652.00	0.00	
8260-3-366001-000001-000001-000002	2021 POA FEDERAL	0.00		24,175.84	24,175.84	0.00	
8260-3-366001-000001-000001-000003	2021 INGRESOS PROPIOS	0.00		27,260.00	27,260.00	0.00	
8260-3-366001-000003	SECRETARIAL Y ACADEMICA	0.00		77,200.00	77,200.00	0.00	
8260-3-366001-000003-000003	SECRETARIAL Y ACADEMICA	0.00		77,200.00	77,200.00	0.00	
8260-3-366001-000003-000003-000005	PROYECTO DE RECURSOS INGRESOS PROPIOS DE EJERCICIOS ANTERIORES	0.00		77,200.00	77,200.00	0.00	
8260-3-371001	Pasajes aéreos	0.00		49,450.50	49,450.50	0.00	
8260-3-371001-000001	RECTORIA	0.00		44,706.50	44,706.50	0.00	
8260-3-371001-000001-000001	RECTORIA	0.00		44,706.50	44,706.50	0.00	
8260-3-371001-000001-000001-000003	2021 INGRESOS PROPIOS	0.00		44,706.50	44,706.50	0.00	
8260-3-371001-000003	SECRETARIAL Y ACADEMICA	0.00		4,744.00	4,744.00	0.00	
8260-3-371001-000003-000003	SECRETARIAL Y ACADEMICA	0.00		4,744.00	4,744.00	0.00	
8260-3-371001-000003-000003-000005	INGRESOS PROPIOS	0.00		4,744.00	4,744.00	0.00	
8260-3-374001	VIATICOS	0.00		163,994.70	163,994.70	0.00	
8260-3-374001-000001	RECTORIA	0.00		127,643.36	127,643.36	0.00	
8260-3-374001-000001-000001	RECTORIA	0.00		127,643.36	127,643.36	0.00	
8260-3-374001-000001-000001-000001	2021 POA ESTATAL	0.00		45,797.13	45,797.13	0.00	
8260-3-374001-000001-000001-000002	2021 POA FEDERAL	0.00		12,707.05	12,707.05	0.00	
8260-3-374001-000001-000001-000003	2021 INGRESOS PROPIOS	0.00		69,139.18	69,139.18	0.00	
8260-3-374001-000003	SECRETARIAL Y ACADEMICA	0.00		36,351.34	36,351.34	0.00	
8260-3-374001-000003-000003	SECRETARIAL Y ACADEMICA	0.00		36,351.34	36,351.34	0.00	
8260-3-374001-000003-000003-000005	PROYECTO DE RECURSOS INGRESOS PROPIOS DE EJERCICIOS ANTERIORES	0.00		36,351.34	36,351.34	0.00	
8260-3-375001	Viáticos en el país	0.00		45,095.97	45,095.97	0.00	
8260-3-375001-000001	RECTORIA	0.00		45,095.97	45,095.97	0.00	
8260-3-375001-000001-000001	RECTORIA	0.00		45,095.97	45,095.97	0.00	
8260-3-375001-000001-000001-000002	PROYECTO DE RECURSO FEDERAL PARA EL EJERCICIO FISCAL 2017	0.00		45,095.97	45,095.97	0.00	
8260-3-392001	IMPUESTOS Y DERECHOS	0.00		732,255.05	732,255.05	0.00	
8260-3-392001-000001	RECTORIA	0.00		654,585.05	654,585.05	0.00	
8260-3-392001-000001-000001	RECTORIA	0.00		654,585.05	654,585.05	0.00	
8260-3-392001-000001-000001-000001	PROYECTO DE RECURSO ESTATAL PARA EL EJERCICIO FISCAL 2017	0.00		8,120.00	8,120.00	0.00	
8260-3-392001-000001-000001-000002	PROYECTO DE RECURSO FEDERAL PARA EL EJERCICIO FISCAL 2017	0.00		42,706.53	42,706.53	0.00	
8260-3-392001-000001-000001-000003	2021 INGRESOS PROPIOS	0.00		603,758.52	603,758.52	0.00	
8260-3-392001-000003	SECRETARIAL Y ACADEMICA	0.00		77,670.00	77,670.00	0.00	





UNIVERSIDAD TECNOLÓGICA DE ESCUINAPA  
CAMINO AL GUASIMAL S/N, ESCUINAPA. UTE130704MEA  
BALANZA DE COMPROBACION DE ENERO A DICIEMBRE DE 2021

Cuenta	Nombre	Saldo Anterior		Movimientos		Saldo Actual	
		Debe	Haber	Debe	Haber	Debe	Haber
8260-3-392001-000003-000003	SECRETARIAL Y ACADEMICA	0.00		77,670.00	77,670.00	0.00	
8260-3-392001-000003-000003-000005	INGRESOS PROPIOS	0.00		77,670.00	77,670.00	0.00	
8260-3-398001-000001	RECTORIA	0.00		370,185.00	370,185.00	0.00	
8260-3-398001-000001-000001	RECTORIA	0.00		370,185.00	370,185.00	0.00	
8260-3-398001-000001-000001-000001	PROYECTO DE RECURSO ESTATAL PARA EL EJERCICIO FISCAL 2017	0.00		370,185.00	370,185.00	0.00	
8260-3-399001	OTROS SERVICIOS GENERALES	0.00		552,730.07	552,730.07	0.00	
8260-3-399001-000001	RECTORIA	0.00		404,247.91	404,247.91	0.00	
8260-3-399001-000001-000001	RECTORIA	0.00		404,247.91	404,247.91	0.00	
8260-3-399001-000001-000001-000001	PROYECTO DE RECURSO ESTATAL PARA EL EJERCICIO FISCAL 2017	0.00		77,751.30	77,751.30	0.00	
8260-3-399001-000001-000001-000002	PROYECTO DE RECURSO FEDERAL PARA EL EJERCICIO FISCAL 2017	0.00		159,275.58	159,275.58	0.00	
8260-3-399001-000001-000001-000003	2021 INGRESOS PROPIOS	0.00		167,221.03	167,221.03	0.00	
8260-3-399001-000003	SECRETARIAL Y ACADEMICA	0.00		148,482.16	148,482.16	0.00	
8260-3-399001-000003-000003	SECRETARIAL Y ACADEMICA	0.00		148,482.16	148,482.16	0.00	
8260-3-399001-000003-000003-000005	INGRESOS PROPIOS	0.00		148,482.16	148,482.16	0.00	
8260-4	TRANSFERENCIAS, ASIGNACIONES, SUBSIDIOS Y OTRAS AYUDAS	0.00		697,500.00	697,500.00	0.00	
8260-4-442002	BECAS "DESARROLLO DE COMPETENCIAS EN TECNOLOGÍAS EMERGENTES"	0.00		697,500.00	697,500.00	0.00	
8260-4-442002-000003	SECRETARIAL Y ACADEMICA	0.00		697,500.00	697,500.00	0.00	
8260-4-442002-000003-000003	SECRETARIAL Y ACADEMICA	0.00		697,500.00	697,500.00	0.00	
8260-4-442002-000003-000005	PROYECTO DE RECURSOS INGRESOS PROPIOS DE EJERCICIOS ANTERIORES	0.00		135,000.00	135,000.00	0.00	
8260-4-442002-000003-000006	BECAS PARA ESTUDIANTES DE LA UTESC 2021	0.00		562,500.00	562,500.00	0.00	
8260-5	BIENES MUEBLES, INMUEBLES E INTANGIBLES	0.00		1,195,019.30	1,195,019.30	0.00	
8260-5-511001	Muebles de oficina y estantería	0.00		51,284.76	51,284.76	0.00	
8260-5-511001-000001	RECTORIA	0.00		51,284.76	51,284.76	0.00	
8260-5-511001-000001-000001	RECTORIA	0.00		51,284.76	51,284.76	0.00	
8260-5-511001-000001-000001-000001	2021 POA ESTATAL	0.00		34,812.76	34,812.76	0.00	
8260-5-511001-000001-000001-000003	2021 INGRESOS PROPIOS	0.00		16,472.00	16,472.00	0.00	
8260-5-512001	MUEBLES, EXCEPTO DE OFICINA Y ESTANTERIA	0.00		117,048.64	117,048.64	0.00	
8260-5-512001-000001	RECTORIA	0.00		14,268.00	14,268.00	0.00	
8260-5-512001-000001-000001	RECTORIA	0.00		14,268.00	14,268.00	0.00	
8260-5-512001-000001-000001-000002	2018 PROYECTO DE RECURSO FEDERAL PARA EL EJERCICIO FISCAL 2018	0.00		14,268.00	14,268.00	0.00	
8260-5-512001-000003	SECRETARIAL Y ACADEMICA	0.00		102,780.64	102,780.64	0.00	
8260-5-512001-000003-000003	SECRETARIAL Y ACADEMICA	0.00		102,780.64	102,780.64	0.00	
8260-5-512001-000003-000004	ECONOMIAS DE EJERCICIOS ANTERIORES	0.00		102,780.64	102,780.64	0.00	
8260-5-515001	Equipo de cómputo y de tecnologías de la información	0.00		126,629.13	126,629.13	0.00	
8260-5-515001-000001	RECTORIA	0.00		126,629.13	126,629.13	0.00	
8260-5-515001-000001-000001	RECTORIA	0.00		126,629.13	126,629.13	0.00	
8260-5-515001-000001-000001-000003	2021 INGRESOS PROPIOS	0.00		126,629.13	126,629.13	0.00	
8260-5-521001	Equipos y aparatos audiovisuales - 001	0.00		46,831.09	46,831.09	0.00	



UNIVERSIDAD TECNOLÓGICA DE ESCUINAPA  
CAMINO AL GUASIMAL S/N, ESCUINAPA. UTE130704MEA  
BALANZA DE COMPROBACION DE ENERO A DICIEMBRE DE 2021

Cuenta	Nombre	Saldo Anterior		Movimientos		Saldo Actual	
		Debe	Haber	Debe	Haber	Debe	Haber
8260-5-521001-000001	RECTORIA	0.00		46,831.09	46,831.09	0.00	
8260-5-521001-000001-000001	RECTORIA	0.00		46,831.09	46,831.09	0.00	
8260-5-521001-000001-000001-000003	2021 INGRESOS PROPIOS	0.00		46,831.09	46,831.09	0.00	
8260-5-523001	Cámaras fotográficas y de video - 001	0.00		220,755.42	220,755.42	0.00	
8260-5-523001-000001	RECTORIA	0.00		83,699.80	83,699.80	0.00	
8260-5-523001-000001-000001	RECTORIA	0.00		83,699.80	83,699.80	0.00	
8260-5-523001-000001-000001-000001	2021 POA ESTATAL	0.00		57,021.89	57,021.89	0.00	
8260-5-523001-000001-000001-000003	2021 INGRESOS PROPIOS	0.00		26,677.91	26,677.91	0.00	
8260-5-523001-000003	SECRETARIAL Y ACADEMICA	0.00		137,055.62	137,055.62	0.00	
8260-5-523001-000003-000003	SECRETARIAL Y ACADEMICA	0.00		137,055.62	137,055.62	0.00	
8260-5-523001-000003-000003-000004	ECONOMIAS DE EJERCICIOS ANTERIORES	0.00		137,055.62	137,055.62	0.00	
8260-5-529001	Otro mobiliario y equipo educacional y recreativo - 001	0.00		236,145.71	236,145.71	0.00	
8260-5-529001-000001	RECTORIA	0.00		166,098.87	166,098.87	0.00	
8260-5-529001-000001-000001	RECTORIA	0.00		166,098.87	166,098.87	0.00	
8260-5-529001-000001-000001-000002	2021 POA FEDERAL	0.00		55,493.09	55,493.09	0.00	
8260-5-529001-000001-000001-000003	2021 INGRESOS PROPIOS	0.00		110,605.78	110,605.78	0.00	
8260-5-529001-000003	SECRETARIAL Y ACADEMICA	0.00		70,046.84	70,046.84	0.00	
8260-5-529001-000003-000003	SECRETARIAL Y ACADEMICA	0.00		70,046.84	70,046.84	0.00	
8260-5-529001-000003-000003-000004	PROEXES 2016	0.00		70,046.84	70,046.84	0.00	
8260-5-531001	EQUIPO MEDICO Y DE LABORATORIO	0.00		257,845.00	257,845.00	0.00	
8260-5-531001-000001	RECTORIA	0.00		257,845.00	257,845.00	0.00	
8260-5-531001-000001-000001	RECTORIA	0.00		257,845.00	257,845.00	0.00	
8260-5-531001-000001-000001-000002	2021 POA FEDERAL	0.00		29,928.00	29,928.00	0.00	
8260-5-531001-000001-000001-000003	2021 INGRESOS PROPIOS	0.00		227,917.00	227,917.00	0.00	
8260-5-551001	EQUIPO DE DEFENSA Y DE SEGURIDAD	0.00		-37,023.40	-37,023.40	0.00	
8260-5-551001-000001	RECTORIA	0.00		-37,023.40	-37,023.40	0.00	
8260-5-551001-000001-000001	RECTORIA	0.00		-37,023.40	-37,023.40	0.00	
8260-5-551001-000001-000001-000003	2021 INGRESOS PROPIOS	0.00		-37,023.40	-37,023.40	0.00	
8260-5-566001	Equipos de generación eléctrica, aparatos y accesorios eléctricos - 001	0.00		111,732.06	111,732.06	0.00	
8260-5-566001-000001	RECTORIA	0.00		111,732.06	111,732.06	0.00	
8260-5-566001-000001-000001	RECTORIA	0.00		111,732.06	111,732.06	0.00	
8260-5-566001-000001-000001-000002	2021 POA FEDERAL	0.00		55,938.38	55,938.38	0.00	
8260-5-566001-000001-000001-000003	2021 INGRESOS PROPIOS	0.00		55,793.68	55,793.68	0.00	
8260-5-567001	Herramientas y máquinas-herramienta - 001	0.00		63,770.89	63,770.89	0.00	
8260-5-567001-000001	RECTORIA	0.00		63,770.89	63,770.89	0.00	
8260-5-567001-000001-000001	RECTORIA	0.00		63,770.89	63,770.89	0.00	
8260-5-567001-000001-000001-000002	2021 POA FEDERAL	0.00		15,576.48	15,576.48	0.00	
8260-5-567001-000001-000001-000003	2021 INGRESOS PROPIOS	0.00		48,194.41	48,194.41	0.00	
8260-6	INVERSIÓN PÚBLICA	0.00		159,065.93	159,065.93	0.00	



**UNIVERSIDAD TECNOLÓGICA DE ESCUINAPA**  
**CAMINO AL GUASIMAL S/N, ESCUINAPA. UTE130704MEA**  
**BALANZA DE COMPROBACION DE ENERO A DICIEMBRE DE 2021**

Cuenta	Nombre	Saldo Anterior		Movimientos		Saldo Actual	
		Debe	Haber	Debe	Haber	Debe	Haber
8260-6-612001	ANDADORES	0.00		-39,577.12	-39,577.12	0.00	
8260-6-612001-000001	RECTORIA	0.00		-39,577.12	-39,577.12	0.00	
8260-6-612001-000001-000001	RECTORIA	0.00		-39,577.12	-39,577.12	0.00	
8260-6-612001-000001-000001-000003	2021 INGRESOS PROPIOS	0.00		-39,577.12	-39,577.12	0.00	
8260-6-612002	CANCHA DE USOS MULTIPLES	0.00		198,643.05	198,643.05	0.00	
8260-6-612002-000001	RECTORIA	0.00		198,643.05	198,643.05	0.00	
8260-6-612002-000001-000001	RECTORIA	0.00		198,643.05	198,643.05	0.00	
8260-6-612002-000001-000001-000003	2021 INGRESOS PROPIOS	0.00		198,643.05	198,643.05	0.00	
8270	Presupuesto de Egresos Pagado	0.00		30,603,764.80		30,603,764.80	
8270-1	SERVICIOS PERSONALES	0.00		18,566,231.21		18,566,231.21	
8270-1-113001	SUELDO BASE	0.00		191,093.19		191,093.19	
8270-1-113001-000003	SECRETARIAL Y ACADEMICA	0.00		191,093.19		191,093.19	
8270-1-113001-000003-000003	SECRETARIAL Y ACADEMICA	0.00		191,093.19		191,093.19	
8270-1-113001-000003-000003-000005	2018 INGRESOS PROPIOS 2018	0.00		191,093.19		191,093.19	
8270-1-113002	Sueldos base al personal permanente - 002	0.00		13,936,054.63		13,936,054.63	
8270-1-113002-000001	RECTORIA	0.00		13,475,458.49		13,475,458.49	
8270-1-113002-000001-000001	RECTORIA	0.00		13,475,458.49		13,475,458.49	
8270-1-113002-000001-000001-000001	ESTATAL RECURSO ORDINARIO 2020	0.00		6,890,273.64		6,890,273.64	
8270-1-113002-000001-000001-000002	2021 POA FEDERAL	0.00		6,585,184.85		6,585,184.85	
8270-1-113002-000003	SECRETARIAL Y ACADEMICA	0.00		460,596.14		460,596.14	
8270-1-113002-000003-000003	SECRETARIAL Y ACADEMICA	0.00		460,596.14		460,596.14	
8270-1-113002-000003-000003-000005	PROYECTO DE RECURSOS INGRESOS PROPIOS DE EJERCICIOS ANTERIORES	0.00		460,596.14		460,596.14	
8270-1-132001	AGUINALDO	0.00		1,469,969.90		1,469,969.90	
8270-1-132001-000001	RECTORIA	0.00		1,469,366.77		1,469,366.77	
8270-1-132001-000001-000001	RECTORIA	0.00		1,469,366.77		1,469,366.77	
8270-1-132001-000001-000001-000001	PROYECTO DE RECURSO ESTATAL PARA EL EJERCICIO FISCAL 2017	0.00		1,086,528.14		1,086,528.14	
8270-1-132001-000001-000001-000002	PROYECTO DE RECURSO FEDERAL PARA EL EJERCICIO FISCAL 2017	0.00		382,838.63		382,838.63	
8270-1-132001-000003	SECRETARIAL Y ACADEMICA	0.00		603.13		603.13	
8270-1-132001-000003-000003	SECRETARIAL Y ACADEMICA	0.00		603.13		603.13	
8270-1-132001-000003-000003-000005	PROYECTO DE RECURSOS INGRESOS PROPIOS DE EJERCICIOS ANTERIORES	0.00		603.13		603.13	
8270-1-132002	PRIMA DE VACACIONAL	0.00		631,584.99		631,584.99	
8270-1-132002-000001	RECTORIA	0.00		623,141.67		623,141.67	
8270-1-132002-000001-000001	RECTORIA	0.00		623,141.67		623,141.67	
8270-1-132002-000001-000001-000001	PROYECTO DE RECURSO ESTATAL PARA EL EJERCICIO FISCAL 2017	0.00		121,093.63		121,093.63	
8270-1-132002-000001-000001-000002	PROYECTO DE RECURSO FEDERAL PARA EL EJERCICIO FISCAL 2017	0.00		502,048.04		502,048.04	
8270-1-132002-000003	SECRETARIAL Y ACADEMICA	0.00		8,443.32		8,443.32	
8270-1-132002-000003-000003	SECRETARIAL Y ACADEMICA	0.00		8,443.32		8,443.32	
8270-1-132002-000003-000003-000005	2018 INGRESOS PROPIOS 2018	0.00		8,443.32		8,443.32	



**UNIVERSIDAD TECNOLÓGICA DE ESCUINAPA**  
**CAMINO AL GUASIMAL S/N, ESCUINAPA. UTE130704MEA**  
**BALANZA DE COMPROBACION DE ENERO A DICIEMBRE DE 2021**

Cuenta	Nombre	Saldo Anterior		Movimientos		Saldo Actual	
		Debe	Haber	Debe	Haber	Debe	Haber
8270-1-141001	PREVISION SOCIAL	0.00		883,259.54		883,259.54	
8270-1-141001-000001	RECTORIA	0.00		797,468.65		797,468.65	
8270-1-141001-000001-000001	RECTORIA	0.00		797,468.65		797,468.65	
8270-1-141001-000001-000001-000001	PROYECTO DE RECURSO ESTATAL PARA EL EJERCICIO FISCAL 2017	0.00		797,468.65		797,468.65	
8270-1-141001-000003	SECRETARIAL Y ACADEMICA	0.00		85,790.89		85,790.89	
8270-1-141001-000003-000003	SECRETARIAL Y ACADEMICA	0.00		85,790.89		85,790.89	
8270-1-141001-000003-000003-000005	2018 INGRESOS PROPIOS 2018	0.00		85,790.89		85,790.89	
8270-1-141002	Aportaciones de seguridad social - 002	0.00		143,333.45		143,333.45	
8270-1-141002-000003	SECRETARIAL Y ACADEMICA	0.00		143,333.45		143,333.45	
8270-1-141002-000003-000003	SECRETARIAL Y ACADEMICA	0.00		143,333.45		143,333.45	
8270-1-141002-000003-000003-000005	PROYECTO DE RECURSOS INGRESOS PROPIOS DE EJERCICIOS ANTERIORES	0.00		143,333.45		143,333.45	
8270-1-142001	Aportaciones a fondos de vivienda - 001	0.00		299,837.81		299,837.81	
8270-1-142001-000001	RECTORIA	0.00		299,837.81		299,837.81	
8270-1-142001-000001-000001	RECTORIA	0.00		299,837.81		299,837.81	
8270-1-142001-000001-000001-000001	PROYECTO DE RECURSO ESTATAL PARA EL EJERCICIO FISCAL 2017	0.00		299,837.81		299,837.81	
8270-1-143001	Aportaciones al sistema para el retiro - 001	0.00		607,273.10		607,273.10	
8270-1-143001-000001	RECTORIA	0.00		607,273.10		607,273.10	
8270-1-143001-000001-000001	RECTORIA	0.00		607,273.10		607,273.10	
8270-1-143001-000001-000001-000001	PROYECTO DE RECURSO ESTATAL PARA EL EJERCICIO FISCAL 2017	0.00		123,258.50		123,258.50	
8270-1-143001-000001-000001-000002	PROYECTO DE RECURSO FEDERAL PARA EL EJERCICIO FISCAL 2017	0.00		357,227.55		357,227.55	
8270-1-143001-000001-000001-000003	2021 INGRESOS PROPIOS	0.00		126,787.05		126,787.05	
8270-1-152002	Indemnizaciones - 002	0.00		30,000.00		30,000.00	
8270-1-152002-000001	RECTORIA	0.00		30,000.00		30,000.00	
8270-1-152002-000001-000001	RECTORIA	0.00		30,000.00		30,000.00	
8270-1-152002-000001-000001-000001	2018 PROYECTO DE RECURSOS ESTATAL EJERCICIO 2018	0.00		30,000.00		30,000.00	
8270-1-159001	VALES DE DESPENSA	0.00		373,824.60		373,824.60	
8270-1-159001-000001	RECTORIA	0.00		347,325.70		347,325.70	
8270-1-159001-000001-000001	RECTORIA	0.00		347,325.70		347,325.70	
8270-1-159001-000001-000001-000002	2021 POA FEDERAL	0.00		347,325.70		347,325.70	
8270-1-159001-000003	SECRETARIAL Y ACADEMICA	0.00		26,498.90		26,498.90	
8270-1-159001-000003-000003	SECRETARIAL Y ACADEMICA	0.00		26,498.90		26,498.90	
8270-1-159001-000003-000003-000005	PROYECTO DE RECURSOS INGRESOS PROPIOS DE EJERCICIOS ANTERIORES	0.00		26,498.90		26,498.90	
8270-2	MATERIALES Y SUMINISTROS	0.00		2,943,474.90		2,943,474.90	
8270-2-211001	MATERIALES, ÚTILES Y EQUIPOS MENORES DE OFICINA	0.00		90,445.80		90,445.80	
8270-2-211001-000001	RECTORIA	0.00		89,694.30		89,694.30	
8270-2-211001-000001-000001	RECTORIA	0.00		89,694.30		89,694.30	
8270-2-211001-000001-000001-000001	PROYECTO DE RECURSO ESTATAL PARA EL EJERCICIO FISCAL 2017	0.00		4,323.02		4,323.02	
8270-2-211001-000001-000001-000002	PROYECTO DE RECURSO FEDERAL PARA EL EJERCICIO FISCAL 2017	0.00		33,119.44		33,119.44	



UNIVERSIDAD TECNOLÓGICA DE ESCUINAPA  
CAMINO AL GUASIMAL S/N, ESCUINAPA. UTE130704MEA  
BALANZA DE COMPROBACION DE ENERO A DICIEMBRE DE 2021

Cuenta	Nombre	Saldo Anterior		Movimientos		Saldo Actual	
		Debe	Haber	Debe	Haber	Debe	Haber
8270-2-211001-000001-000001-000003 2021	INGRESOS PROPIOS	0.00		52,251.84		52,251.84	
8270-2-211001-000003	SECRETARIAL Y ACADEMICA	0.00		751.50		751.50	
8270-2-211001-000003-000003	SECRETARIAL Y ACADEMICA	0.00		751.50		751.50	
8270-2-211001-000003-000003-000005 2018	INGRESOS PROPIOS 2018	0.00		751.50		751.50	
8270-2-212001	Materiales y útiles de impresión y reproducción	0.00		82,001.60		82,001.60	
8270-2-212001-000001	RECTORIA	0.00		82,001.60		82,001.60	
8270-2-212001-000001-000001	RECTORIA	0.00		82,001.60		82,001.60	
8270-2-212001-000001-000001-000001	ESTATAL RECURSO ORDINARIO 2020	0.00		6,402.01		6,402.01	
8270-2-212001-000001-000001-000002	PROYECTO DE RECURSO FEDERAL PARA EL EJERCICIO FISCAL 2017	0.00		7,134.00		7,134.00	
8270-2-212001-000001-000001-000003 2021	INGRESOS PROPIOS	0.00		68,465.59		68,465.59	
8270-2-214001	Materiales, útiles y equipos menores de tecnologías de la información y comunicaciones	0.00		10,223.98		10,223.98	
8270-2-214001-000001	RECTORIA	0.00		10,223.98		10,223.98	
8270-2-214001-000001-000001	RECTORIA	0.00		10,223.98		10,223.98	
8270-2-214001-000001-000001-000001	ESTATAL RECURSO ORDINARIO 2020	0.00		2,298.34		2,298.34	
8270-2-214001-000001-000001-000003 2021	INGRESOS PROPIOS	0.00		7,925.64		7,925.64	
8270-2-215001	Material impreso e información digital	0.00		374,715.57		374,715.57	
8270-2-215001-000001	RECTORIA	0.00		260,221.44		260,221.44	
8270-2-215001-000001-000001	RECTORIA	0.00		260,221.44		260,221.44	
8270-2-215001-000001-000001-000001	PROYECTO DE RECURSO ESTATAL PARA EL EJERCICIO FISCAL 2017	0.00		37,178.00		37,178.00	
8270-2-215001-000001-000001-000002	PROYECTO DE RECURSO FEDERAL PARA EL EJERCICIO FISCAL 2017	0.00		45,443.00		45,443.00	
8270-2-215001-000001-000001-000003 2021	INGRESOS PROPIOS	0.00		177,600.44		177,600.44	
8270-2-215001-000003	SECRETARIAL Y ACADEMICA	0.00		114,494.13		114,494.13	
8270-2-215001-000003-000003	SECRETARIAL Y ACADEMICA	0.00		114,494.13		114,494.13	
8270-2-215001-000003-000003-000004	ECONOMIAS DE EJERCICIOS ANTERIORES	0.00		113,216.13		113,216.13	
8270-2-215001-000003-000003-000005	PROYECTO DE RECURSOS INGRESOS PROPIOS DE EJERCICIOS ANTERIORES	0.00		1,278.00		1,278.00	
8270-2-215003	IMPRESIONES	0.00		8,104.92		8,104.92	
8270-2-215003-000001	RECTORIA	0.00		8,104.92		8,104.92	
8270-2-215003-000001-000001	RECTORIA	0.00		8,104.92		8,104.92	
8270-2-215003-000001-000001-000001 2021	POA ESTATAL	0.00		8,104.92		8,104.92	
8270-2-216001	MATERIAL Y UTILES DE ASEO	0.00		140,770.97		140,770.97	
8270-2-216001-000001	RECTORIA	0.00		130,158.97		130,158.97	
8270-2-216001-000001-000001	RECTORIA	0.00		130,158.97		130,158.97	
8270-2-216001-000001-000001-000001	PROYECTO DE RECURSO ESTATAL PARA EL EJERCICIO FISCAL 2017	0.00		26,627.48		26,627.48	
8270-2-216001-000001-000001-000002	PROYECTO DE RECURSO FEDERAL PARA EL EJERCICIO FISCAL 2017	0.00		46,915.97		46,915.97	
8270-2-216001-000001-000001-000003 2021	INGRESOS PROPIOS	0.00		56,615.52		56,615.52	
8270-2-216001-000003	SECRETARIAL Y ACADEMICA	0.00		10,612.00		10,612.00	
8270-2-216001-000003-000003	SECRETARIAL Y ACADEMICA	0.00		10,612.00		10,612.00	
8270-2-216001-000003-000003-000005	INGRESOS PROPIOS	0.00		10,612.00		10,612.00	
8270-2-217001	Materiales y útiles de enseñanza	0.00		37,671.59		37,671.59	



UNIVERSIDAD TECNOLÓGICA DE ESCUINAPA  
CAMINO AL GUASIMAL S/N, ESCUINAPA. UTE130704MEA  
BALANZA DE COMPROBACION DE ENERO A DICIEMBRE DE 2021

Cuenta	Nombre	Saldo Anterior		Movimientos		Saldo Actual	
		Debe	Haber	Debe	Haber	Debe	Haber
8270-2-217001-000001	RECTORIA	0.00		37,671.59		37,671.59	
8270-2-217001-000001-000001	RECTORIA	0.00		37,671.59		37,671.59	
8270-2-217001-000001-000001-000001	PROYECTO DE RECURSO ESTATAL PARA EL EJERCICIO FISCAL 2017	0.00		14,469.00		14,469.00	
8270-2-217001-000001-000001-000002	PROYECTO DE RECURSO FEDERAL PARA EL EJERCICIO FISCAL 2017	0.00		23,202.59		23,202.59	
8270-2-217002	Materiales y útiles de enseñanza - 002	0.00		19,744.95		19,744.95	
8270-2-217002-000003	SECRETARIAL Y ACADEMICA	0.00		19,744.95		19,744.95	
8270-2-217002-000003-000003	SECRETARIAL Y ACADEMICA	0.00		19,744.95		19,744.95	
8270-2-217002-000003-000004	ECONOMIAS DE EJERCICIOS ANTERIORES	0.00		19,744.95		19,744.95	
8270-2-221001	AGUA PURIFICADA	0.00		5,593.50		5,593.50	
8270-2-221001-000001	RECTORIA	0.00		5,593.50		5,593.50	
8270-2-221001-000001-000001	RECTORIA	0.00		5,593.50		5,593.50	
8270-2-221001-000001-000001-000001	PROYECTO DE RECURSO ESTATAL PARA EL EJERCICIO FISCAL 2017	0.00		393.50		393.50	
8270-2-221001-000001-000001-000002	PROYECTO DE RECURSO FEDERAL PARA EL EJERCICIO FISCAL 2017	0.00		5,200.00		5,200.00	
8270-2-242001	Cemento y productos de concreto - 001	0.00		53,190.44		53,190.44	
8270-2-242001-000001	RECTORIA	0.00		53,190.44		53,190.44	
8270-2-242001-000001-000001	RECTORIA	0.00		53,190.44		53,190.44	
8270-2-242001-000001-000001-000001	2021 POA ESTATAL	0.00		9,400.00		9,400.00	
8270-2-242001-000001-000001-000002	2021 POA FEDERAL	0.00		21,295.80		21,295.80	
8270-2-242001-000001-000001-000003	2021 INGRESOS PROPIOS	0.00		22,494.64		22,494.64	
8270-2-244001	Madera y productos de madera - 001	0.00		6,670.00		6,670.00	
8270-2-244001-000001	RECTORIA	0.00		6,670.00		6,670.00	
8270-2-244001-000001-000001	RECTORIA	0.00		6,670.00		6,670.00	
8270-2-244001-000001-000001-000001	2021 POA ESTATAL	0.00		6,670.00		6,670.00	
8270-2-246001	MATERIAL ELECTRICO DE EDIFICIOS PUBLICOS	0.00		443,463.36		443,463.36	
8270-2-246001-000001	RECTORIA	0.00		411,327.73		411,327.73	
8270-2-246001-000001-000001	RECTORIA	0.00		411,327.73		411,327.73	
8270-2-246001-000001-000001-000001	PROYECTO DE RECURSO ESTATAL PARA EL EJERCICIO FISCAL 2017	0.00		29,279.00		29,279.00	
8270-2-246001-000001-000001-000002	PROYECTO DE RECURSO FEDERAL PARA EL EJERCICIO FISCAL 2017	0.00		146,639.76		146,639.76	
8270-2-246001-000001-000001-000003	2021 INGRESOS PROPIOS	0.00		235,408.97		235,408.97	
8270-2-246001-000003	SECRETARIAL Y ACADEMICA	0.00		32,135.63		32,135.63	
8270-2-246001-000003-000003	SECRETARIAL Y ACADEMICA	0.00		32,135.63		32,135.63	
8270-2-246001-000003-000004	ECONOMIAS DE EJERCICIOS ANTERIORES	0.00		10,420.43		10,420.43	
8270-2-246001-000003-000005	INGRESOS PROPIOS	0.00		21,715.20		21,715.20	
8270-2-247001	Artículos metálicos para la construcción - 001	0.00		140,727.70		140,727.70	
8270-2-247001-000001	RECTORIA	0.00		140,727.70		140,727.70	
8270-2-247001-000001-000001	RECTORIA	0.00		140,727.70		140,727.70	
8270-2-247001-000001-000001-000001	2021 POA ESTATAL	0.00		48,215.40		48,215.40	
8270-2-247001-000001-000001-000002	2021 POA FEDERAL	0.00		47,560.00		47,560.00	
8270-2-247001-000001-000001-000003	2021 INGRESOS PROPIOS	0.00		44,952.30		44,952.30	



**UNIVERSIDAD TECNOLÓGICA DE ESCUINAPA**  
**CAMINO AL GUASIMAL S/N, ESCUINAPA. UTE130704MEA**  
**BALANZA DE COMPROBACION DE ENERO A DICIEMBRE DE 2021**

Cuenta	Nombre	Saldo Anterior		Movimientos		Saldo Actual	
		Debe	Haber	Debe	Haber	Debe	Haber
8270-2-248001	Materiales complementarios - 001	0.00		94,463.75		94,463.75	
8270-2-248001-000001	RECTORIA	0.00		90,287.75		90,287.75	
8270-2-248001-000001-000001	RECTORIA	0.00		90,287.75		90,287.75	
8270-2-248001-000001-000001-000002	2021 POA FEDERAL	0.00		17,976.10		17,976.10	
8270-2-248001-000001-000001-000003	2021 INGRESOS PROPIOS	0.00		72,311.65		72,311.65	
8270-2-248001-000003	SECRETARIAL Y ACADEMICA	0.00		4,176.00		4,176.00	
8270-2-248001-000003-000003	SECRETARIAL Y ACADEMICA	0.00		4,176.00		4,176.00	
8270-2-248001-000003-000003-000005	PROYECTO DE RECURSOS INGRESOS PROPIOS DE EJERCICIOS ANTERIORES	0.00		4,176.00		4,176.00	
8270-2-249001	Otros materiales y artículos de construcción y reparación - 001	0.00		343,614.30		343,614.30	
8270-2-249001-000001	RECTORIA	0.00		253,969.25		253,969.25	
8270-2-249001-000001-000001	RECTORIA	0.00		253,969.25		253,969.25	
8270-2-249001-000001-000001-000001	2021 POA ESTATAL	0.00		72,583.06		72,583.06	
8270-2-249001-000001-000001-000002	2021 POA FEDERAL	0.00		81,392.43		81,392.43	
8270-2-249001-000001-000001-000003	2021 INGRESOS PROPIOS	0.00		99,993.76		99,993.76	
8270-2-249001-000003	SECRETARIAL Y ACADEMICA	0.00		89,645.05		89,645.05	
8270-2-249001-000003-000003	SECRETARIAL Y ACADEMICA	0.00		89,645.05		89,645.05	
8270-2-249001-000003-000003-000005	PROYECTO DE RECURSOS INGRESOS PROPIOS DE EJERCICIOS ANTERIORES	0.00		89,645.05		89,645.05	
8270-2-249003	MATERIALES DE PLOMERIA	0.00		196,243.93		196,243.93	
8270-2-249003-000001	RECTORIA	0.00		183,154.36		183,154.36	
8270-2-249003-000001-000001	RECTORIA	0.00		183,154.36		183,154.36	
8270-2-249003-000001-000001-000001	2021 POA ESTATAL	0.00		70,678.19		70,678.19	
8270-2-249003-000001-000001-000002	2021 POA FEDERAL	0.00		87,902.95		87,902.95	
8270-2-249003-000001-000001-000003	2021 INGRESOS PROPIOS	0.00		24,573.22		24,573.22	
8270-2-249003-000003	SECRETARIAL Y ACADEMICA	0.00		13,089.57		13,089.57	
8270-2-249003-000003-000003	SECRETARIAL Y ACADEMICA	0.00		13,089.57		13,089.57	
8270-2-249003-000003-000003-000005	PROYECTO DE RECURSOS INGRESOS PROPIOS DE EJERCICIOS ANTERIORES	0.00		13,089.57		13,089.57	
8270-2-251001	Productos químicos básicos - 001	0.00		24,501.80		24,501.80	
8270-2-251001-000001	RECTORIA	0.00		24,501.80		24,501.80	
8270-2-251001-000001-000001	RECTORIA	0.00		24,501.80		24,501.80	
8270-2-251001-000001-000001-000002	2021 POA FEDERAL	0.00		24,501.80		24,501.80	
8270-2-255001	Materiales, accesorios y suministros de laboratorio	0.00		94,197.76		94,197.76	
8270-2-255001-000001	RECTORIA	0.00		89,643.60		89,643.60	
8270-2-255001-000001-000001	RECTORIA	0.00		89,643.60		89,643.60	
8270-2-255001-000001-000001-000002	2021 POA FEDERAL	0.00		74,745.70		74,745.70	
8270-2-255001-000001-000001-000003	2021 INGRESOS PROPIOS	0.00		14,897.90		14,897.90	
8270-2-255001-000003	SECRETARIAL Y ACADEMICA	0.00		4,554.16		4,554.16	
8270-2-255001-000003-000003	SECRETARIAL Y ACADEMICA	0.00		4,554.16		4,554.16	
8270-2-255001-000003-000003-000004	ECONOMIAS DE EJERCICIOS ANTERIORES	0.00		4,554.16		4,554.16	



**UNIVERSIDAD TECNOLÓGICA DE ESCUINAPA**  
**CAMINO AL GUASIMAL S/N, ESCUINAPA. UTE130704MEA**  
**BALANZA DE COMPROBACION DE ENERO A DICIEMBRE DE 2021**

Cuenta	Nombre	Saldo Anterior		Movimientos		Saldo Actual	
		Debe	Haber	Debe	Haber	Debe	Haber
8270-2-261001	COMBUSTIBLE Y LUBRICANTES	0.00		254,000.00		254,000.00	
8270-2-261001-000001	RECTORIA	0.00		219,000.00		219,000.00	
8270-2-261001-000001-000001	RECTORIA	0.00		219,000.00		219,000.00	
8270-2-261001-000001-000001-000001	PROYECTO DE RECURSO ESTATAL PARA EL EJERCICIO FISCAL 2017	0.00		43,000.00		43,000.00	
8270-2-261001-000001-000001-000002	PROYECTO DE RECURSO FEDERAL PARA EL EJERCICIO FISCAL 2017	0.00		136,000.00		136,000.00	
8270-2-261001-000001-000001-000003	2021 INGRESOS PROPIOS	0.00		40,000.00		40,000.00	
8270-2-261001-000003	SECRETARIAL Y ACADEMICA	0.00		35,000.00		35,000.00	
8270-2-261001-000003-000003	SECRETARIAL Y ACADEMICA	0.00		35,000.00		35,000.00	
8270-2-261001-000003-000003-000005	INGRESOS PROPIOS	0.00		35,000.00		35,000.00	
8270-2-271001	Vestuario y uniformes - 001	0.00		184,838.38		184,838.38	
8270-2-271001-000001	RECTORIA	0.00		172,885.74		172,885.74	
8270-2-271001-000001-000001	RECTORIA	0.00		172,885.74		172,885.74	
8270-2-271001-000001-000001-000001	PROYECTO DE RECURSO ESTATAL PARA EL EJERCICIO FISCAL 2017	0.00		3,288.60		3,288.60	
8270-2-271001-000001-000001-000003	2021 INGRESOS PROPIOS	0.00		169,597.14		169,597.14	
8270-2-271001-000003	SECRETARIAL Y ACADEMICA	0.00		11,952.64		11,952.64	
8270-2-271001-000003-000003	SECRETARIAL Y ACADEMICA	0.00		11,952.64		11,952.64	
8270-2-271001-000003-000003-000005	INGRESOS PROPIOS	0.00		11,952.64		11,952.64	
8270-2-272001	Prendas de seguridad y protección personal	0.00		22,095.04		22,095.04	
8270-2-272001-000001	RECTORIA	0.00		22,095.04		22,095.04	
8270-2-272001-000001-000001	RECTORIA	0.00		22,095.04		22,095.04	
8270-2-272001-000001-000001-000003	2021 INGRESOS PROPIOS	0.00		22,095.04		22,095.04	
8270-2-291001	HERRAMIENTAS MENORES	0.00		171,066.27		171,066.27	
8270-2-291001-000001	RECTORIA	0.00		152,503.95		152,503.95	
8270-2-291001-000001-000001	RECTORIA	0.00		152,503.95		152,503.95	
8270-2-291001-000001-000001-000001	2021 POA ESTATAL	0.00		7,978.00		7,978.00	
8270-2-291001-000001-000001-000002	2021 POA FEDERAL	0.00		3,382.78		3,382.78	
8270-2-291001-000001-000001-000003	2021 INGRESOS PROPIOS	0.00		141,143.17		141,143.17	
8270-2-291001-000003	SECRETARIAL Y ACADEMICA	0.00		18,562.32		18,562.32	
8270-2-291001-000003-000003	SECRETARIAL Y ACADEMICA	0.00		18,562.32		18,562.32	
8270-2-291001-000003-000003-000005	PROYECTO DE RECURSOS INGRESOS PROPIOS DE EJERCICIOS ANTERIORES	0.00		18,562.32		18,562.32	
8270-2-294001	Refacciones y accesorios menores de equipo de cómputo y tecnologías de la información - 001	0.00		134,595.29		134,595.29	
8270-2-294001-000001	RECTORIA	0.00		134,595.29		134,595.29	
8270-2-294001-000001-000001	RECTORIA	0.00		134,595.29		134,595.29	
8270-2-294001-000001-000001-000001	2021 POA ESTATAL	0.00		13,805.00		13,805.00	
8270-2-294001-000001-000001-000002	2021 POA FEDERAL	0.00		72,032.05		72,032.05	
8270-2-294001-000001-000001-000003	2021 INGRESOS PROPIOS	0.00		48,758.24		48,758.24	
8270-2-298001	Refacciones y accesorios menores de maquinaria y otros equipos	0.00		10,534.00		10,534.00	
8270-2-298001-000001	RECTORIA	0.00		10,534.00		10,534.00	
8270-2-298001-000001-000001	RECTORIA	0.00		10,534.00		10,534.00	





UNIVERSIDAD TECNOLÓGICA DE ESCUINAPA  
CAMINO AL GUASIMAL S/N, ESCUINAPA. UTE130704MEA  
BALANZA DE COMPROBACION DE ENERO A DICIEMBRE DE 2021

Cuenta	Nombre	Saldo Anterior		Movimientos		Saldo Actual	
		Debe	Haber	Debe	Haber	Debe	Haber
8270-2-298001-000001-000001-000001	2021 POA ESTATAL	0.00		10,534.00		10,534.00	
8270-3	SERVICIOS GENERALES	0.00		7,042,473.46		7,042,473.46	
8270-3-311001	ENERGIA ELECTRICA	0.00		313,015.00		313,015.00	
8270-3-311001-000001	RECTORIA	0.00		253,445.00		253,445.00	
8270-3-311001-000001-000001	RECTORIA	0.00		253,445.00		253,445.00	
8270-3-311001-000001-000001-000001	PROYECTO DE RECURSO ESTATAL PARA EL EJERCICIO FISCAL 2017	0.00		39,715.00		39,715.00	
8270-3-311001-000001-000001-000002	PROYECTO DE RECURSO FEDERAL PARA EL EJERCICIO FISCAL 2017	0.00		88,609.00		88,609.00	
8270-3-311001-000001-000001-000003	2021 INGRESOS PROPIOS	0.00		125,121.00		125,121.00	
8270-3-311001-000003	SECRETARIAL Y ACADEMICA	0.00		59,570.00		59,570.00	
8270-3-311001-000003-000003	SECRETARIAL Y ACADEMICA	0.00		59,570.00		59,570.00	
8270-3-311001-000003-000003-000005	INGRESOS PROPIOS	0.00		59,570.00		59,570.00	
8270-3-312001	GAS	0.00		14,315.88		14,315.88	
8270-3-312001-000001	RECTORIA	0.00		9,832.67		9,832.67	
8270-3-312001-000001-000001	RECTORIA	0.00		9,832.67		9,832.67	
8270-3-312001-000001-000001-000001	PROYECTO DE RECURSO ESTATAL PARA EL EJERCICIO FISCAL 2017	0.00		1,270.00		1,270.00	
8270-3-312001-000001-000001-000002	PROYECTO DE RECURSO FEDERAL PARA EL EJERCICIO FISCAL 2017	0.00		1,689.96		1,689.96	
8270-3-312001-000001-000001-000003	2021 INGRESOS PROPIOS	0.00		6,872.71		6,872.71	
8270-3-312001-000003	SECRETARIAL Y ACADEMICA	0.00		4,483.21		4,483.21	
8270-3-312001-000003-000003	SECRETARIAL Y ACADEMICA	0.00		4,483.21		4,483.21	
8270-3-312001-000003-000003-000005	INGRESOS PROPIOS	0.00		4,483.21		4,483.21	
8270-3-313001	AGUA	0.00		133,394.05		133,394.05	
8270-3-313001-000001	RECTORIA	0.00		91,823.05		91,823.05	
8270-3-313001-000001-000001	RECTORIA	0.00		91,823.05		91,823.05	
8270-3-313001-000001-000001-000001	PROYECTO DE RECURSO ESTATAL PARA EL EJERCICIO FISCAL 2017	0.00		3,701.56		3,701.56	
8270-3-313001-000001-000001-000002	PROYECTO DE RECURSO FEDERAL PARA EL EJERCICIO FISCAL 2017	0.00		47,151.52		47,151.52	
8270-3-313001-000001-000001-000003	2021 INGRESOS PROPIOS	0.00		40,969.97		40,969.97	
8270-3-313001-000003	SECRETARIAL Y ACADEMICA	0.00		41,571.00		41,571.00	
8270-3-313001-000003-000003	SECRETARIAL Y ACADEMICA	0.00		41,571.00		41,571.00	
8270-3-313001-000003-000003-000005	INGRESOS PROPIOS	0.00		41,571.00		41,571.00	
8270-3-315001	SERVICIO DE TELEFONÍA MÓVIL	0.00		8,048.00		8,048.00	
8270-3-315001-000001	RECTORIA	0.00		8,048.00		8,048.00	
8270-3-315001-000001-000001	RECTORIA	0.00		8,048.00		8,048.00	
8270-3-315001-000001-000001-000003	2021 INGRESOS PROPIOS	0.00		8,048.00		8,048.00	
8270-3-315002	TELEFONIA MOVIL	0.00		16,242.00		16,242.00	
8270-3-315002-000001	RECTORIA	0.00		11,158.00		11,158.00	
8270-3-315002-000001-000001	RECTORIA	0.00		11,158.00		11,158.00	
8270-3-315002-000001-000001-000001	ESTATAL RECURSO ORDINARIO 2020	0.00		2,775.00		2,775.00	
8270-3-315002-000001-000001-000002	2021 POA FEDERAL	0.00		8,383.00		8,383.00	
8270-3-315002-000003	SECRETARIAL Y ACADEMICA	0.00		5,084.00		5,084.00	



**UNIVERSIDAD TECNOLÓGICA DE ESCUINAPA**  
**CAMINO AL GUASIMAL S/N, ESCUINAPA. UTE130704MEA**  
**BALANZA DE COMPROBACION DE ENERO A DICIEMBRE DE 2021**

Cuenta	Nombre	Saldo Anterior		Movimientos		Saldo Actual	
		Debe	Haber	Debe	Haber	Debe	Haber
8270-3-315002-000003-000003	SECRETARIAL Y ACADEMICA	0.00		5,084.00		5,084.00	
8270-3-315002-000003-000003-000005	PROYECTO DE RECURSOS INGRESOS PROPIOS DE EJERCICIOS ANTERIORES	0.00		5,084.00		5,084.00	
8270-3-316001	SERVICIOS DE INTERNET Y SEÑAL SATELITAL	0.00		126,208.00		126,208.00	
8270-3-316001-000001	RECTORIA	0.00		99,504.80		99,504.80	
8270-3-316001-000001-000001	RECTORIA	0.00		99,504.80		99,504.80	
8270-3-316001-000001-000001-000001	ESTATAL RECURSO ORDINARIO 2020	0.00		14,813.20		14,813.20	
8270-3-316001-000001-000001-000002	2021 POA FEDERAL	0.00		23,780.00		23,780.00	
8270-3-316001-000001-000001-000003	2021 INGRESOS PROPIOS	0.00		60,911.60		60,911.60	
8270-3-316001-000003	SECRETARIAL Y ACADEMICA	0.00		26,703.20		26,703.20	
8270-3-316001-000003-000003	SECRETARIAL Y ACADEMICA	0.00		26,703.20		26,703.20	
8270-3-316001-000003-000003-000005	2018 INGRESOS PROPIOS 2018	0.00		26,703.20		26,703.20	
8270-3-317001	Servicios de acceso de Internet, redes y procesamiento de información - 001	0.00		102,040.00		102,040.00	
8270-3-317001-000001	RECTORIA	0.00		102,040.00		102,040.00	
8270-3-317001-000001-000001	RECTORIA	0.00		102,040.00		102,040.00	
8270-3-317001-000001-000001-000002	PROYECTO DE RECURSO FEDERAL PARA EL EJERCICIO FISCAL 2017	0.00		48,400.00		48,400.00	
8270-3-317001-000001-000001-000003	2021 INGRESOS PROPIOS	0.00		53,640.00		53,640.00	
8270-3-318001	CORREO	0.00		3,256.62		3,256.62	
8270-3-318001-000001	RECTORIA	0.00		3,256.62		3,256.62	
8270-3-318001-000001-000001	RECTORIA	0.00		3,256.62		3,256.62	
8270-3-318001-000001-000001-000001	PROYECTO DE RECURSO ESTATAL PARA EL EJERCICIO FISCAL 2017	0.00		2,666.62		2,666.62	
8270-3-318001-000001-000001-000002	PROYECTO DE RECURSO FEDERAL PARA EL EJERCICIO FISCAL 2017	0.00		295.00		295.00	
8270-3-318001-000001-000001-000003	2021 INGRESOS PROPIOS	0.00		295.00		295.00	
8270-3-319001	Servicios integrales y otros servicios	0.00		714,581.18		714,581.18	
8270-3-319001-000001	RECTORIA	0.00		536,429.73		536,429.73	
8270-3-319001-000001-000001	RECTORIA	0.00		536,429.73		536,429.73	
8270-3-319001-000001-000001-000001	PROYECTO DE RECURSO ESTATAL PARA EL EJERCICIO FISCAL 2017	0.00		94,063.63		94,063.63	
8270-3-319001-000001-000001-000002	PROYECTO DE RECURSO FEDERAL PARA EL EJERCICIO FISCAL 2017	0.00		158,755.61		158,755.61	
8270-3-319001-000001-000001-000003	2021 INGRESOS PROPIOS	0.00		283,610.49		283,610.49	
8270-3-319001-000003	SECRETARIAL Y ACADEMICA	0.00		178,151.45		178,151.45	
8270-3-319001-000003-000003	SECRETARIAL Y ACADEMICA	0.00		178,151.45		178,151.45	
8270-3-319001-000003-000003-000004	ECONOMIAS DE EJERCICIOS ANTERIORES	0.00		3,944.00		3,944.00	
8270-3-319001-000003-000003-000005	INGRESOS PROPIOS	0.00		174,207.45		174,207.45	
8270-3-326001	Arrendamiento de maquinaria, otros equipos y herramientas - 001	0.00		67,944.00		67,944.00	
8270-3-326001-000001	RECTORIA	0.00		67,944.00		67,944.00	
8270-3-326001-000001-000001	RECTORIA	0.00		67,944.00		67,944.00	
8270-3-326001-000001-000001-000001	ESTATAL RECURSO ORDINARIO 2020	0.00		12,180.00		12,180.00	
8270-3-326001-000001-000001-000002	2021 POA FEDERAL	0.00		6,264.00		6,264.00	
8270-3-326001-000001-000001-000003	2021 INGRESOS PROPIOS	0.00		49,500.00		49,500.00	



UNIVERSIDAD TECNOLÓGICA DE ESCUINAPA  
CAMINO AL GUASIMAL S/N, ESCUINAPA. UTE130704MEA  
BALANZA DE COMPROBACION DE ENERO A DICIEMBRE DE 2021

Cuenta	Nombre	Saldo Anterior		Movimientos		Saldo Actual	
		Debe	Haber	Debe	Haber	Debe	Haber
8270-3-331001	Servicios legales, de contabilidad, auditoría y relacionados - 001	0.00		13,384.62		13,384.62	
8270-3-331001-000001	RECTORIA	0.00		13,384.62		13,384.62	
8270-3-331001-000001-000001	RECTORIA	0.00		13,384.62		13,384.62	
8270-3-331001-000001-000001-000003	2021 INGRESOS PROPIOS	0.00		13,384.62		13,384.62	
8270-3-331003	Servicios legales, de contabilidad, auditoría y relacionados - 003	0.00		68,490.95		68,490.95	
8270-3-331003-000001	RECTORIA	0.00		68,490.95		68,490.95	
8270-3-331003-000001-000001	RECTORIA	0.00		68,490.95		68,490.95	
8270-3-331003-000001-000001-000002	2021 POA FEDERAL	0.00		68,490.95		68,490.95	
8270-3-332001	Servicios de diseño, arquitectura, ingeniería y actividades relacionadas - 001	0.00		16,820.00		16,820.00	
8270-3-332001-000001	RECTORIA	0.00		16,820.00		16,820.00	
8270-3-332001-000001-000001	RECTORIA	0.00		16,820.00		16,820.00	
8270-3-332001-000001-000001-000003	2021 INGRESOS PROPIOS	0.00		16,820.00		16,820.00	
8270-3-333002	SERVICIOS DE CONSULTORIA ADMVA Y TECNICA Y EN TICS	0.00		22,000.00		22,000.00	
8270-3-333002-000001	RECTORIA	0.00		22,000.00		22,000.00	
8270-3-333002-000001-000001	RECTORIA	0.00		22,000.00		22,000.00	
8270-3-333002-000001-000001-000001	2021 POA ESTATAL	0.00		22,000.00		22,000.00	
8270-3-334001	Servicios de capacitación	0.00		112,820.52		112,820.52	
8270-3-334001-000001	RECTORIA	0.00		111,195.52		111,195.52	
8270-3-334001-000001-000001	RECTORIA	0.00		111,195.52		111,195.52	
8270-3-334001-000001-000001-000001	PROYECTO DE RECURSO ESTATAL PARA EL EJERCICIO FISCAL 2017	0.00		35,496.00		35,496.00	
8270-3-334001-000001-000001-000002	PROYECTO DE RECURSO FEDERAL PARA EL EJERCICIO FISCAL 2017	0.00		45,780.00		45,780.00	
8270-3-334001-000001-000001-000003	2021 INGRESOS PROPIOS	0.00		29,919.52		29,919.52	
8270-3-334001-000003	SECRETARIAL Y ACADEMICA	0.00		1,625.00		1,625.00	
8270-3-334001-000003-000003	SECRETARIAL Y ACADEMICA	0.00		1,625.00		1,625.00	
8270-3-334001-000003-000003-000005	INGRESOS PROPIOS	0.00		1,625.00		1,625.00	
8270-3-341001	COMISIONES Y GASTOS POR SERVICIOS BANCARIOS Y RECAUDACION	0.00		26,390.40		26,390.40	
8270-3-341001-000001	RECTORIA	0.00		20,885.80		20,885.80	
8270-3-341001-000001-000001	RECTORIA	0.00		20,885.80		20,885.80	
8270-3-341001-000001-000001-000003	2021 INGRESOS PROPIOS	0.00		20,885.80		20,885.80	
8270-3-341001-000003	SECRETARIAL Y ACADEMICA	0.00		5,504.60		5,504.60	
8270-3-341001-000003-000003	SECRETARIAL Y ACADEMICA	0.00		5,504.60		5,504.60	
8270-3-341001-000003-000003-000004	ECONOMIAS DE EJERCICIOS ANTERIORES	0.00		754.00		754.00	
8270-3-341001-000003-000003-000005	INGRESOS PROPIOS	0.00		4,750.60		4,750.60	
8270-3-341002	Servicios financieros y bancarios - 002	0.00		138.80		138.80	
8270-3-341002-000001	RECTORIA	0.00		138.80		138.80	
8270-3-341002-000001-000001	RECTORIA	0.00		138.80		138.80	
8270-3-341002-000001-000001-000001	2021 POA ESTATAL	0.00		138.80		138.80	
8270-3-344001	SEGUROS DE FIDELIDAD	0.00		12,987.36		12,987.36	
8270-3-344001-000001	RECTORIA	0.00		8,498.16		8,498.16	



UNIVERSIDAD TECNOLÓGICA DE ESCUINAPA  
CAMINO AL GUASIMAL S/N, ESCUINAPA. UTE130704MEA  
BALANZA DE COMPROBACION DE ENERO A DICIEMBRE DE 2021

Cuenta	Nombre	Saldo Anterior		Movimientos		Saldo Actual	
		Debe	Haber	Debe	Haber	Debe	Haber
8270-3-344001-000001-000001	RECTORIA	0.00		8,498.16		8,498.16	
8270-3-344001-000001-000001-000001	2021 POA ESTATAL	0.00		8,498.16		8,498.16	
8270-3-344001-000003	SECRETARIAL Y ACADEMICA	0.00		4,489.20		4,489.20	
8270-3-344001-000003-000003	SECRETARIAL Y ACADEMICA	0.00		4,489.20		4,489.20	
8270-3-344001-000003-000003-000005	PROYECTO DE RECURSOS INGRESOS PROPIOS DE EJERCICIOS ANTERIORES	0.00		4,489.20		4,489.20	
8270-3-345001	SEGUROS DE MUEBLES	0.00		69,130.35		69,130.35	
8270-3-345001-000001	RECTORIA	0.00		35,750.50		35,750.50	
8270-3-345001-000001-000001	RECTORIA	0.00		35,750.50		35,750.50	
8270-3-345001-000001-000001-000001	PROYECTO DE RECURSO ESTATAL PARA EL EJERCICIO FISCAL 2017	0.00		8,882.94		8,882.94	
8270-3-345001-000001-000001-000003	2021 INGRESOS PROPIOS	0.00		26,867.56		26,867.56	
8270-3-345001-000003	SECRETARIAL Y ACADEMICA	0.00		33,379.85		33,379.85	
8270-3-345001-000003-000003	SECRETARIAL Y ACADEMICA	0.00		33,379.85		33,379.85	
8270-3-345001-000003-000003-000005	INGRESOS PROPIOS	0.00		33,379.85		33,379.85	
8270-3-347001	FLETES	0.00		26,259.16		26,259.16	
8270-3-347001-000001	RECTORIA	0.00		21,449.36		21,449.36	
8270-3-347001-000001-000001	RECTORIA	0.00		21,449.36		21,449.36	
8270-3-347001-000001-000001-000001	ESTATAL RECURSO ORDINARIO 2020	0.00		2,070.39		2,070.39	
8270-3-347001-000001-000001-000002	2021 POA FEDERAL	0.00		10,261.11		10,261.11	
8270-3-347001-000001-000001-000003	2021 INGRESOS PROPIOS	0.00		9,117.86		9,117.86	
8270-3-347001-000003	SECRETARIAL Y ACADEMICA	0.00		4,809.80		4,809.80	
8270-3-347001-000003-000003	SECRETARIAL Y ACADEMICA	0.00		4,809.80		4,809.80	
8270-3-347001-000003-000003-000005	2018 INGRESOS PROPIOS 2018	0.00		4,809.80		4,809.80	
8270-3-351001	REPARACION DE EDIFICIOS PUBLICOS	0.00		2,149,184.59		2,149,184.59	
8270-3-351001-000001	RECTORIA	0.00		1,149,564.38		1,149,564.38	
8270-3-351001-000001-000001	RECTORIA	0.00		1,149,564.38		1,149,564.38	
8270-3-351001-000001-000001-000001	PROYECTO DE RECURSO ESTATAL PARA EL EJERCICIO FISCAL 2017	0.00		185,458.89		185,458.89	
8270-3-351001-000001-000001-000002	PROYECTO DE RECURSO FEDERAL PARA EL EJERCICIO FISCAL 2017	0.00		466,552.39		466,552.39	
8270-3-351001-000001-000001-000003	2021 INGRESOS PROPIOS	0.00		497,553.10		497,553.10	
8270-3-351001-000003	SECRETARIAL Y ACADEMICA	0.00		999,620.21		999,620.21	
8270-3-351001-000003-000003	SECRETARIAL Y ACADEMICA	0.00		999,620.21		999,620.21	
8270-3-351001-000003-000003-000004	ECONOMIAS DE EJERCICIOS ANTERIORES 2014 2015	0.00		78,358.83		78,358.83	
8270-3-351001-000003-000003-000005	INGRESOS PROPIOS	0.00		921,261.38		921,261.38	
8270-3-352002	MANTENIMIENTO Y REPARACION DE MOBILIARIO Y EQUIPO DE OFICINA	0.00		43,604.40		43,604.40	
8270-3-352002-000001	RECTORIA	0.00		43,604.40		43,604.40	
8270-3-352002-000001-000001	RECTORIA	0.00		43,604.40		43,604.40	
8270-3-352002-000001-000001-000001	2021 POA ESTATAL	0.00		8,584.00		8,584.00	
8270-3-352002-000001-000001-000003	2021 INGRESOS PROPIOS	0.00		35,020.40		35,020.40	
8270-3-352004	MANTENIMIENTO Y REPARACION DE EQUIPOS DE REFRIGERACION	0.00		77,812.19		77,812.19	
8270-3-352004-000001	RECTORIA	0.00		66,154.19		66,154.19	



UNIVERSIDAD TECNOLÓGICA DE ESCUINAPA  
CAMINO AL GUASIMAL S/N, ESCUINAPA. UTE130704MEA  
BALANZA DE COMPROBACION DE ENERO A DICIEMBRE DE 2021

Cuenta	Nombre	Saldo Anterior		Movimientos		Saldo Actual	
		Debe	Haber	Debe	Haber	Debe	Haber
8270-3-352004-000001-000001	RECTORIA	0.00		66,154.19		66,154.19	
8270-3-352004-000001-000001-000001	2021 POA ESTATAL	0.00		17,184.31		17,184.31	
8270-3-352004-000001-000001-000002	2021 POA FEDERAL	0.00		36,656.00		36,656.00	
8270-3-352004-000001-000001-000003	2021 INGRESOS PROPIOS	0.00		12,313.88		12,313.88	
8270-3-352004-000003	SECRETARIAL Y ACADEMICA	0.00		11,658.00		11,658.00	
8270-3-352004-000003-000003	SECRETARIAL Y ACADEMICA	0.00		11,658.00		11,658.00	
8270-3-352004-000003-000003-000005	PROYECTO DE RECURSOS INGRESOS PROPIOS DE EJERCICIOS ANTERIORES	0.00		11,658.00		11,658.00	
8270-3-355001	REPARACION DE VEHICULOS	0.00		150,251.94		150,251.94	
8270-3-355001-000001	RECTORIA	0.00		130,357.10		130,357.10	
8270-3-355001-000001-000001	RECTORIA	0.00		130,357.10		130,357.10	
8270-3-355001-000001-000001-000001	PROYECTO DE RECURSO ESTATAL PARA EL EJERCICIO FISCAL 2017	0.00		46,401.08		46,401.08	
8270-3-355001-000001-000001-000002	PROYECTO DE RECURSO FEDERAL PARA EL EJERCICIO FISCAL 2017	0.00		41,567.27		41,567.27	
8270-3-355001-000001-000001-000003	2021 INGRESOS PROPIOS	0.00		42,388.75		42,388.75	
8270-3-355001-000003	SECRETARIAL Y ACADEMICA	0.00		19,894.84		19,894.84	
8270-3-355001-000003-000003	SECRETARIAL Y ACADEMICA	0.00		19,894.84		19,894.84	
8270-3-355001-000003-000003-000005	INGRESOS PROPIOS	0.00		19,894.84		19,894.84	
8270-3-357001	Instalación, reparación y mantenimiento de maquinaria, otros equipos y herramienta - 001	0.00		55,739.81		55,739.81	
8270-3-357001-000001	RECTORIA	0.00		55,739.81		55,739.81	
8270-3-357001-000001-000001	RECTORIA	0.00		55,739.81		55,739.81	
8270-3-357001-000001-000001-000001	PROYECTO DE RECURSO ESTATAL PARA EL EJERCICIO FISCAL 2017	0.00		19,709.71		19,709.71	
8270-3-357001-000001-000001-000002	PROYECTO DE RECURSO FEDERAL PARA EL EJERCICIO FISCAL 2017	0.00		33,790.80		33,790.80	
8270-3-357001-000001-000001-000003	2021 INGRESOS PROPIOS	0.00		2,239.30		2,239.30	
8270-3-359001	Servicios de jardinería y fumigación - 001	0.00		269,367.82		269,367.82	
8270-3-359001-000001	RECTORIA	0.00		255,073.43		255,073.43	
8270-3-359001-000001-000001	RECTORIA	0.00		255,073.43		255,073.43	
8270-3-359001-000001-000001-000001	2018 PROYECTO DE RECURSOS ESTATAL EJERCICIO 2018	0.00		62,049.00		62,049.00	
8270-3-359001-000001-000001-000002	2018 PROYECTO DE RECURSO FEDERAL PARA EL EJERCICIO FISCAL 2018	0.00		102,892.59		102,892.59	
8270-3-359001-000001-000001-000003	2021 INGRESOS PROPIOS	0.00		90,131.84		90,131.84	
8270-3-359001-000003	SECRETARIAL Y ACADEMICA	0.00		14,294.39		14,294.39	
8270-3-359001-000003-000003	SECRETARIAL Y ACADEMICA	0.00		14,294.39		14,294.39	
8270-3-359001-000003-000003-000005	2018 INGRESOS PROPIOS 2018	0.00		14,294.39		14,294.39	
8270-3-361001	PRENSA PUBLICA	0.00		274,214.69		274,214.69	
8270-3-361001-000001	RECTORIA	0.00		274,214.69		274,214.69	
8270-3-361001-000001-000001	RECTORIA	0.00		274,214.69		274,214.69	
8270-3-361001-000001-000001-000001	PROYECTO DE RECURSO ESTATAL PARA EL EJERCICIO FISCAL 2017	0.00		13,920.00		13,920.00	
8270-3-361001-000001-000001-000002	PROYECTO DE RECURSO FEDERAL PARA EL EJERCICIO FISCAL 2017	0.00		137,257.60		137,257.60	
8270-3-361001-000001-000001-000003	2021 INGRESOS PROPIOS	0.00		123,037.09		123,037.09	
8270-3-363001	Servicios de creatividad, reproducción y producción de publicidad, excepto Internet - 001	0.00		11,832.00		11,832.00	
8270-3-363001-000003	SECRETARIAL Y ACADEMICA	0.00		11,832.00		11,832.00	



UNIVERSIDAD TECNOLÓGICA DE ESCUINAPA  
CAMINO AL GUASIMAL S/N, ESCUINAPA. UTE130704MEA  
BALANZA DE COMPROBACION DE ENERO A DICIEMBRE DE 2021

Cuenta	Nombre	Saldo Anterior		Movimientos		Saldo Actual	
		Debe	Haber	Debe	Haber	Debe	Haber
8270-3-363001-000003-000003	SECRETARIAL Y ACADEMICA	0.00		11,832.00		11,832.00	
8270-3-363001-000003-000003-000005	PROYECTO DE RECURSOS INGRESOS PROPIOS DE EJERCICIOS ANTERIORES	0.00		11,832.00		11,832.00	
8270-3-366001	Servicio de creación y difusión de contenido exclusivamente a través de Internet - 001	0.00		229,287.84		229,287.84	
8270-3-366001-000001	RECTORIA	0.00		152,087.84		152,087.84	
8270-3-366001-000001-000001	RECTORIA	0.00		152,087.84		152,087.84	
8270-3-366001-000001-000001-000001	PROYECTO DE RECURSO ESTATAL PARA EL EJERCICIO FISCAL 2017	0.00		100,652.00		100,652.00	
8270-3-366001-000001-000001-000002	2021 POA FEDERAL	0.00		24,175.84		24,175.84	
8270-3-366001-000001-000001-000003	2021 INGRESOS PROPIOS	0.00		27,260.00		27,260.00	
8270-3-366001-000003	SECRETARIAL Y ACADEMICA	0.00		77,200.00		77,200.00	
8270-3-366001-000003-000003	SECRETARIAL Y ACADEMICA	0.00		77,200.00		77,200.00	
8270-3-366001-000003-000003-000005	PROYECTO DE RECURSOS INGRESOS PROPIOS DE EJERCICIOS ANTERIORES	0.00		77,200.00		77,200.00	
8270-3-371001	Pasajes aéreos	0.00		49,450.50		49,450.50	
8270-3-371001-000001	RECTORIA	0.00		44,706.50		44,706.50	
8270-3-371001-000001-000001	RECTORIA	0.00		44,706.50		44,706.50	
8270-3-371001-000001-000001-000003	2021 INGRESOS PROPIOS	0.00		44,706.50		44,706.50	
8270-3-371001-000003	SECRETARIAL Y ACADEMICA	0.00		4,744.00		4,744.00	
8270-3-371001-000003-000003	SECRETARIAL Y ACADEMICA	0.00		4,744.00		4,744.00	
8270-3-371001-000003-000003-000005	INGRESOS PROPIOS	0.00		4,744.00		4,744.00	
8270-3-374001	VIATICOS	0.00		163,994.70		163,994.70	
8270-3-374001-000001	RECTORIA	0.00		127,643.36		127,643.36	
8270-3-374001-000001-000001	RECTORIA	0.00		127,643.36		127,643.36	
8270-3-374001-000001-000001-000001	2021 POA ESTATAL	0.00		45,797.13		45,797.13	
8270-3-374001-000001-000001-000002	2021 POA FEDERAL	0.00		12,707.05		12,707.05	
8270-3-374001-000001-000001-000003	2021 INGRESOS PROPIOS	0.00		69,139.18		69,139.18	
8270-3-374001-000003	SECRETARIAL Y ACADEMICA	0.00		36,351.34		36,351.34	
8270-3-374001-000003-000003	SECRETARIAL Y ACADEMICA	0.00		36,351.34		36,351.34	
8270-3-374001-000003-000003-000005	PROYECTO DE RECURSOS INGRESOS PROPIOS DE EJERCICIOS ANTERIORES	0.00		36,351.34		36,351.34	
8270-3-375001	Viáticos en el país	0.00		45,095.97		45,095.97	
8270-3-375001-000001	RECTORIA	0.00		45,095.97		45,095.97	
8270-3-375001-000001-000001	RECTORIA	0.00		45,095.97		45,095.97	
8270-3-375001-000001-000001-000002	PROYECTO DE RECURSO FEDERAL PARA EL EJERCICIO FISCAL 2017	0.00		45,095.97		45,095.97	
8270-3-392001	IMPUESTOS Y DERECHOS	0.00		732,255.05		732,255.05	
8270-3-392001-000001	RECTORIA	0.00		654,585.05		654,585.05	
8270-3-392001-000001-000001	RECTORIA	0.00		654,585.05		654,585.05	
8270-3-392001-000001-000001-000001	PROYECTO DE RECURSO ESTATAL PARA EL EJERCICIO FISCAL 2017	0.00		8,120.00		8,120.00	
8270-3-392001-000001-000001-000002	PROYECTO DE RECURSO FEDERAL PARA EL EJERCICIO FISCAL 2017	0.00		42,706.53		42,706.53	
8270-3-392001-000001-000001-000003	2021 INGRESOS PROPIOS	0.00		603,758.52		603,758.52	
8270-3-392001-000003	SECRETARIAL Y ACADEMICA	0.00		77,670.00		77,670.00	



**UNIVERSIDAD TECNOLÓGICA DE ESCUINAPA**  
**CAMINO AL GUASIMAL S/N, ESCUINAPA. UTE130704MEA**  
**BALANZA DE COMPROBACION DE ENERO A DICIEMBRE DE 2021**

Cuenta	Nombre	Saldo Anterior		Movimientos		Saldo Actual	
		Debe	Haber	Debe	Haber	Debe	Haber
8270-3-392001-000003-000003	SECRETARIAL Y ACADEMICA	0.00		77,670.00		77,670.00	
8270-3-392001-000003-000003-000005	INGRESOS PROPIOS	0.00		77,670.00		77,670.00	
8270-3-398001	IMPUESTO SOBRE NOMINA	0.00		370,185.00		370,185.00	
8270-3-398001-000001	RECTORIA	0.00		370,185.00		370,185.00	
8270-3-398001-000001-000001	RECTORIA	0.00		370,185.00		370,185.00	
8270-3-398001-000001-000001-000001	PROYECTO DE RECURSO ESTATAL PARA EL EJERCICIO FISCAL 2017	0.00		370,185.00		370,185.00	
8270-3-399001	OTROS SERVICIOS GENERALES	0.00		552,730.07		552,730.07	
8270-3-399001-000001	RECTORIA	0.00		404,247.91		404,247.91	
8270-3-399001-000001-000001	RECTORIA	0.00		404,247.91		404,247.91	
8270-3-399001-000001-000001-000001	PROYECTO DE RECURSO ESTATAL PARA EL EJERCICIO FISCAL 2017	0.00		77,751.30		77,751.30	
8270-3-399001-000001-000001-000002	PROYECTO DE RECURSO FEDERAL PARA EL EJERCICIO FISCAL 2017	0.00		159,275.58		159,275.58	
8270-3-399001-000001-000001-000003	2021 INGRESOS PROPIOS	0.00		167,221.03		167,221.03	
8270-3-399001-000003	SECRETARIAL Y ACADEMICA	0.00		148,482.16		148,482.16	
8270-3-399001-000003-000003	SECRETARIAL Y ACADEMICA	0.00		148,482.16		148,482.16	
8270-3-399001-000003-000003-000005	INGRESOS PROPIOS	0.00		148,482.16		148,482.16	
8270-4	TRANSFERENCIAS, ASIGNACIONES, SUBSIDIOS Y OTRAS AYUDAS	0.00		697,500.00		697,500.00	
8270-4-442002	BECAS "DESARROLLO DE COMPETENCIAS EN TECNOLOGÍAS EMERGENTES"	0.00		697,500.00		697,500.00	
8270-4-442002-000003	SECRETARIAL Y ACADEMICA	0.00		697,500.00		697,500.00	
8270-4-442002-000003-000003	SECRETARIAL Y ACADEMICA	0.00		697,500.00		697,500.00	
8270-4-442002-000003-000005	PROYECTO DE RECURSOS INGRESOS PROPIOS DE EJERCICIOS ANTERIORES	0.00		135,000.00		135,000.00	
8270-4-442002-000003-000006	BECAS PARA ESTUDIANTES DE LA UTESC 2021	0.00		562,500.00		562,500.00	
8270-5	BIENES MUEBLES, INMUEBLES E INTANGIBLES	0.00		1,195,019.30		1,195,019.30	
8270-5-511001	Muebles de oficina y estantería	0.00		51,284.76		51,284.76	
8270-5-511001-000001	RECTORIA	0.00		51,284.76		51,284.76	
8270-5-511001-000001-000001	RECTORIA	0.00		51,284.76		51,284.76	
8270-5-511001-000001-000001-000001	2021 POA ESTATAL	0.00		34,812.76		34,812.76	
8270-5-511001-000001-000001-000003	2021 INGRESOS PROPIOS	0.00		16,472.00		16,472.00	
8270-5-512001	MUEBLES, EXCEPTO DE OFICINA Y ESTANTERIA	0.00		117,048.64		117,048.64	
8270-5-512001-000001	RECTORIA	0.00		14,268.00		14,268.00	
8270-5-512001-000001-000001	RECTORIA	0.00		14,268.00		14,268.00	
8270-5-512001-000001-000001-000002	2018 PROYECTO DE RECURSO FEDERAL PARA EL EJERCICIO FISCAL 2018	0.00		14,268.00		14,268.00	
8270-5-512001-000003	SECRETARIAL Y ACADEMICA	0.00		102,780.64		102,780.64	
8270-5-512001-000003-000003	SECRETARIAL Y ACADEMICA	0.00		102,780.64		102,780.64	
8270-5-512001-000003-000004	ECONOMIAS DE EJERCICIOS ANTERIORES	0.00		102,780.64		102,780.64	
8270-5-515001	Equipo de cómputo y de tecnologías de la información	0.00		126,629.13		126,629.13	
8270-5-515001-000001	RECTORIA	0.00		126,629.13		126,629.13	
8270-5-515001-000001-000001	RECTORIA	0.00		126,629.13		126,629.13	
8270-5-515001-000001-000001-000003	2021 INGRESOS PROPIOS	0.00		126,629.13		126,629.13	
8270-5-521001	Equipos y aparatos audiovisuales - 001	0.00		46,831.09		46,831.09	



**UNIVERSIDAD TECNOLÓGICA DE ESCUINAPA**  
**CAMINO AL GUASIMAL S/N, ESCUINAPA. UTE130704MEA**  
**BALANZA DE COMPROBACION DE ENERO A DICIEMBRE DE 2021**

Cuenta	Nombre	Saldo Anterior		Movimientos		Saldo Actual	
		Debe	Haber	Debe	Haber	Debe	Haber
8270-5-521001-000001	RECTORIA	0.00		46,831.09		46,831.09	
8270-5-521001-000001-000001	RECTORIA	0.00		46,831.09		46,831.09	
8270-5-521001-000001-000001-000003	2021 INGRESOS PROPIOS	0.00		46,831.09		46,831.09	
8270-5-523001	Cámaras fotográficas y de video - 001	0.00		220,755.42		220,755.42	
8270-5-523001-000001	RECTORIA	0.00		83,699.80		83,699.80	
8270-5-523001-000001-000001	RECTORIA	0.00		83,699.80		83,699.80	
8270-5-523001-000001-000001-000001	2021 POA ESTATAL	0.00		57,021.89		57,021.89	
8270-5-523001-000001-000001-000003	2021 INGRESOS PROPIOS	0.00		26,677.91		26,677.91	
8270-5-523001-000003	SECRETARIAL Y ACADEMICA	0.00		137,055.62		137,055.62	
8270-5-523001-000003-000003	SECRETARIAL Y ACADEMICA	0.00		137,055.62		137,055.62	
8270-5-523001-000003-000003-000004	ECONOMIAS DE EJERCICIOS ANTERIORES	0.00		137,055.62		137,055.62	
8270-5-529001	Otro mobiliario y equipo educacional y recreativo - 001	0.00		236,145.71		236,145.71	
8270-5-529001-000001	RECTORIA	0.00		166,098.87		166,098.87	
8270-5-529001-000001-000001	RECTORIA	0.00		166,098.87		166,098.87	
8270-5-529001-000001-000001-000002	2021 POA FEDERAL	0.00		55,493.09		55,493.09	
8270-5-529001-000001-000001-000003	2021 INGRESOS PROPIOS	0.00		110,605.78		110,605.78	
8270-5-529001-000003	SECRETARIAL Y ACADEMICA	0.00		70,046.84		70,046.84	
8270-5-529001-000003-000003	SECRETARIAL Y ACADEMICA	0.00		70,046.84		70,046.84	
8270-5-529001-000003-000003-000004	PROEXES 2016	0.00		70,046.84		70,046.84	
8270-5-531001	EQUIPO MEDICO Y DE LABORATORIO	0.00		257,845.00		257,845.00	
8270-5-531001-000001	RECTORIA	0.00		257,845.00		257,845.00	
8270-5-531001-000001-000001	RECTORIA	0.00		257,845.00		257,845.00	
8270-5-531001-000001-000001-000002	2021 POA FEDERAL	0.00		29,928.00		29,928.00	
8270-5-531001-000001-000001-000003	2021 INGRESOS PROPIOS	0.00		227,917.00		227,917.00	
8270-5-551001	EQUIPO DE DEFENSA Y DE SEGURIDAD	0.00		-37,023.40		-37,023.40	
8270-5-551001-000001	RECTORIA	0.00		-37,023.40		-37,023.40	
8270-5-551001-000001-000001	RECTORIA	0.00		-37,023.40		-37,023.40	
8270-5-551001-000001-000001-000003	2021 INGRESOS PROPIOS	0.00		-37,023.40		-37,023.40	
8270-5-566001	Equipos de generación eléctrica, aparatos y accesorios eléctricos - 001	0.00		111,732.06		111,732.06	
8270-5-566001-000001	RECTORIA	0.00		111,732.06		111,732.06	
8270-5-566001-000001-000001	RECTORIA	0.00		111,732.06		111,732.06	
8270-5-566001-000001-000001-000002	2021 POA FEDERAL	0.00		55,938.38		55,938.38	
8270-5-566001-000001-000001-000003	2021 INGRESOS PROPIOS	0.00		55,793.68		55,793.68	
8270-5-567001	Herramientas y máquinas-herramienta - 001	0.00		63,770.89		63,770.89	
8270-5-567001-000001	RECTORIA	0.00		63,770.89		63,770.89	
8270-5-567001-000001-000001	RECTORIA	0.00		63,770.89		63,770.89	
8270-5-567001-000001-000001-000002	2021 POA FEDERAL	0.00		15,576.48		15,576.48	
8270-5-567001-000001-000001-000003	2021 INGRESOS PROPIOS	0.00		48,194.41		48,194.41	
8270-6	INVERSIÓN PÚBLICA	0.00		159,065.93		159,065.93	





**UNIVERSIDAD TECNOLÓGICA DE ESCUINAPA**  
**CAMINO AL GUASIMAL S/N, ESCUINAPA. UTE130704MEA**  
**BALANZA DE COMPROBACION DE ENERO A DICIEMBRE DE 2021**

Cuenta	Nombre	Saldo Anterior		Movimientos		Saldo Actual	
		Debe	Haber	Debe	Haber	Debe	Haber
8270-6-612001	ANDADORES	0.00		-39,577.12		-39,577.12	
8270-6-612001-000001	RECTORIA	0.00		-39,577.12		-39,577.12	
8270-6-612001-000001-000001	RECTORIA	0.00		-39,577.12		-39,577.12	
8270-6-612001-000001-000001-000003	2021 INGRESOS PROPIOS	0.00		-39,577.12		-39,577.12	
8270-6-612002	CANCHA DE USOS MULTIPLES	0.00		198,643.05		198,643.05	
8270-6-612002-000001	RECTORIA	0.00		198,643.05		198,643.05	
8270-6-612002-000001-000001	RECTORIA	0.00		198,643.05		198,643.05	
8270-6-612002-000001-000001-000003	2021 INGRESOS PROPIOS	0.00		198,643.05		198,643.05	
		<b>130,128,484.77</b>		<b>435,301,623.74</b>		<b>235,012,294.23</b>	
			<b>130,128,484.77</b>		<b>435,301,623.74</b>		<b>235,012,294.23</b>
Jesús Francisco Aguilera González				Juan Manuel Mendoza Guerrero			
Subdirector de Administración y Finanzas				Rector			

**UNIVERSIDAD TECNOLÓGICA DE ESCUINAPA**  
CAMINO AL GUASIMAL S/N, ESCUINAPA. UTE130704MEA

**ANALÍTICAS DE SALDOS DE OCTUBRE A DICIEMBRE DE 2021**

CTA.	NOMBRE	SALDO ANTERIOR	CARGOS	ABONOS	SALDO ACTUAL
<b>1000: ACTIVO</b>		<b>85,414,242.36</b>	<b>25,038,457.79</b>	<b>28,350,458.84</b>	<b>82,102,241.31</b>
<b>1100: ACTIVO CIRCULANTE</b>		<b>3,716,275.78</b>	<b>25,527,677.54</b>	<b>26,554,176.13</b>	<b>2,689,777.19</b>
<b>1110: Efectivo y Equivalentes</b>		<b>3,606,647.49</b>	<b>14,399,733.60</b>	<b>15,364,081.36</b>	<b>2,642,299.73</b>
<b>1112: Bancos/Tesorería</b>		<b>3,584,441.37</b>	<b>14,399,733.60</b>	<b>15,358,081.36</b>	<b>2,626,093.61</b>
1112 1	BANCOS/TESORERÍA	3,584,441.37	14,399,733.60	15,358,081.36	2,626,093.61
<b>1116: Depósitos de Fondos de Terceros en Garantía y/o Administración</b>		<b>22,206.12</b>	<b>0.00</b>	<b>6,000.00</b>	<b>16,206.12</b>
1116 1	Depósitos en Garantía Severiano Moreno y Juárez.	6,000.00	0.00	6,000.00	0.00
1116 5	ROCIO PENELOPE QUEVEDO CASTRO	16,206.12	0.00	0.00	16,206.12
<b>1120: Derechos a Recibir Efectivo o Equivalentes</b>		<b>16,164.80</b>	<b>9,649,463.32</b>	<b>9,660,173.26</b>	<b>5,454.86</b>
<b>1122: Cuentas por Cobrar a Corto Plazo</b>		<b>0.00</b>	<b>9,632,315.54</b>	<b>9,632,315.54</b>	
1122 7	Ingresos por Venta de Bienes, Prestación de Servicios y Otros	0.00	939,835.48	939,835.48	0.00
1122 9	Ingresos RECURSOS POR RECIBIR A CORTO PLAZO	0.00	8,692,480.06	8,692,480.06	0.00
<b>1123: Deudores Diversos por Cobrar a Corto Plazo</b>		<b>4,430.00</b>	<b>14,287.27</b>	<b>18,717.27</b>	
1123 1	DEUDORES DIVERSOS POR COBRAR A CORTO PLAZO	4,430.00	14,287.27	18,717.27	0.00
<b>1125: Deudores por Anticipos de la Tesorería a Corto Plazo</b>		<b>4,900.00</b>	<b>0.00</b>	<b>4,900.00</b>	
1125 1	DEUDORES POR ANTICIPOS DE LA TESORERÍA A CORTO PLAZO	4,900.00	0.00	4,900.00	0.00
<b>1129: Otros Derechos a Recibir Efectivo o Equivalentes a Corto Plazo</b>		<b>6,834.80</b>	<b>2,860.51</b>	<b>4,240.45</b>	<b>5,454.86</b>
1129 1	OTROS DERECHOS A RECIBIR EFECTIVO O EQUIVALENTES A CORTO PLAZO	6,834.80	2,860.51	4,240.45	5,454.86
<b>1130: Derechos a Recibir Bienes o Servicios</b>		<b>93,463.49</b>	<b>1,478,480.62</b>	<b>1,529,921.51</b>	<b>42,022.60</b>
<b>1131: Anticipo a Proveedores por Adquisición de Bienes y Prestación de Servicios a Corto Plazo</b>		<b>93,463.49</b>	<b>1,478,480.62</b>	<b>1,529,921.51</b>	<b>42,022.60</b>
1131 1	ANTICIPO A PROVEEDORES POR ADQUISICIÓN DE BIENES Y PRESTACIÓN DE SERVICIOS A CORTO PLAZO	93,463.49	1,478,480.62	1,529,921.51	42,022.60
<b>1200: ACTIVO NO CIRCULANTE</b>		<b>81,697,966.58</b>	<b>-489,219.75</b>	<b>1,796,282.71</b>	<b>79,412,464.12</b>
<b>1230: Bienes Inmuebles, Infraestructura y Construcciones en Proceso</b>		<b>103,544,124.47</b>	<b>-544,124.47</b>		<b>103,000,000.00</b>
<b>1235: Construcciones en Proceso en Bienes de Dominio Público</b>		<b>103,000,000.00</b>	<b>0.00</b>		<b>103,000,000.00</b>

**UNIVERSIDAD TECNOLÓGICA DE ESCUINAPA**  
CAMINO AL GUASIMAL S/N, ESCUINAPA. UTE130704MEA

**ANALÍTICAS DE SALDOS DE OCTUBRE A DICIEMBRE DE 2021**

CTA.	NOMBRE	SALDO ANTERIOR	CARGOS	ABONOS	SALDO ACTUAL
1235 7	Instalaciones y Equipamiento en Construcciones en Proceso	103,000,000.00	0.00	0.00	103,000,000.00
<b>1236: Construcciones en Proceso en Bienes Propios</b>		<b>544,124.47</b>	<b>-544,124.47</b>		
1236 5	Construcción de Vías de Comunicación en Proceso	544,124.47	-544,124.47	0.00	0.00
<b>1240: Bienes Muebles</b>		<b>22,839,956.21</b>	<b>54,904.72</b>		<b>22,894,860.93</b>
<b>1241: Mobiliario y Equipo de Administración</b>		<b>7,079,329.52</b>	<b>16,472.00</b>		<b>7,095,801.52</b>
1241 1	Muebles de Oficina y Estantería	143,490.11	16,472.00	0.00	159,962.11
1241 2	Muebles, Excepto de Oficina y Estantería	193,005.52	0.00	0.00	193,005.52
1241 3	Equipo de Cómputo y de Tecnologías de la Información	6,089,978.70	0.00	0.00	6,089,978.70
1241 4	Muebles, /o estantería en Areas de Biblioteca	61,611.08	0.00	0.00	61,611.08
1241 5	Muebles, excepto de oficina y/o estantería en Areas Comunes	443,982.17	0.00	0.00	443,982.17
1241 9	Otros Mobiliarios y Equipos de Administración	147,261.94	0.00	0.00	147,261.94
<b>1242: Mobiliario y Equipo Educativo y Recreativo</b>		<b>7,686,631.05</b>	<b>18,113.00</b>		<b>7,704,744.05</b>
1242 1	Equipos y Aparatos Audiovisuales	414,361.85	0.00	0.00	414,361.85
1242 3	Cámaras Fotográficas y de Video	41,598.40	0.00	0.00	41,598.40
1242 4	EQUIPOS ING EN MECATRONICA	37,684.23	0.00	0.00	37,684.23
1242 9	Otro Mobiliario y Equipo Educativo y Recreativo	7,192,986.57	18,113.00	0.00	7,211,099.57
<b>1243: Equipo e Instrumental Médico y de Laboratorio</b>		<b>3,754,567.88</b>	<b>20,319.72</b>		<b>3,774,887.60</b>
1243 1	Equipo Médico y de Laboratorio	2,647,446.80	20,319.72	0.00	2,667,766.52
1243 2	Instrumental Médico y de Laboratorio	1,107,121.08	0.00	0.00	1,107,121.08
<b>1244: Vehículos y Equipo de Transporte</b>		<b>2,476,831.99</b>	<b>0.00</b>		<b>2,476,831.99</b>
1244 1	Vehículos y Equipo Terrestre	2,476,831.99	0.00	0.00	2,476,831.99
<b>1245: Equipo de Defensa y Seguridad</b>		<b>215,635.45</b>	<b>0.00</b>		<b>215,635.45</b>
1245 1	EQUIPO DE DEFENSA Y SEGURIDAD	215,635.45	0.00	0.00	215,635.45
<b>1246: Maquinaria, Otros Equipos y Herramientas</b>		<b>1,610,244.72</b>	<b>0.00</b>		<b>1,610,244.72</b>
1246 1	Maquinaria y Equipo Agropecuario	752,849.89	0.00	0.00	752,849.89
1246 2	Maquinaria y Equipo Industrial	65,346.09	0.00	0.00	65,346.09
1246 4	Sistemas de Aire Acondicionado, Calefacción y de Refrigeración Industrial y Comercial	14,999.99	0.00	0.00	14,999.99
1246 6	Equipos de Generación Eléctrica, Aparatos y Accesorios Eléctricos	669,851.28	0.00	0.00	669,851.28
1246 7	Herramientas y Máquinas-Herramienta	107,197.47	0.00	0.00	107,197.47
<b>1247: Colecciones, Obras de Arte y Objetos Valiosos</b>		<b>16,715.60</b>	<b>0.00</b>		<b>16,715.60</b>
1247 1	Bienes Artísticos, Culturales y Científicos	16,715.60	0.00	0.00	16,715.60
<b>1250: Activos Intangibles</b>		<b>127,328.94</b>	<b>0.00</b>		<b>127,328.94</b>

**UNIVERSIDAD TECNOLÓGICA DE ESCUINAPA**  
CAMINO AL GUASIMAL S/N, ESCUINAPA. UTE130704MEA

**ANALÍTICAS DE SALDOS DE OCTUBRE A DICIEMBRE DE 2021**

CTA.	NOMBRE	SALDO ANTERIOR	CARGOS	ABONOS	SALDO ACTUAL
<b>1251: Software</b>		<b>127,328.94</b>	<b>0.00</b>		<b>127,328.94</b>
1251 1	PROGRAMA DE CONTROL ESCOLAR	49,498.94	0.00	0.00	49,498.94
1251 3	LICENCIA EDUCACIONAL SOLIDWORKS CLASS PACK 2019-2020 NETWORK 30 USERS	30,000.00	0.00	0.00	30,000.00
1251 4	LICENCIA EDUCACIONAL SOLIDWORKS CLASS PACK 2019-2020 NETWORK 70 USERS	47,830.00	0.00	0.00	47,830.00
<b>1260: Depreciación, Deterioro y Amortización Acumulada de Bienes</b>		<b>44,813,443.04</b>	<b>0.00</b>	<b>1,796,282.71</b>	<b>46,609,725.75</b>
<b>1261: Depreciación Acumulada de Bienes Inmuebles</b>		<b>25,845,833.33</b>	<b>0.00</b>	<b>1,287,500.00</b>	<b>27,133,333.33</b>
1261 1	DEPRECIACION ACUMULADA DE BIENES INMUEBLES	25,845,833.33	0.00	1,287,500.00	27,133,333.33
<b>1263: Depreciación Acumulada de Bienes Muebles</b>		<b>18,863,669.05</b>	<b>0.00</b>	<b>502,296.89</b>	<b>19,365,965.94</b>
1263 1	DEPRECIACIÓN ACUMULADA DE BIENES MUEBLES	18,863,669.05	0.00	502,296.89	19,365,965.94
<b>1265: Amortización Acumulada de Activos Intangibles</b>		<b>103,940.66</b>	<b>0.00</b>	<b>6,485.82</b>	<b>110,426.48</b>
1265 1	AMORTIZACIÓN ACUMULADA DE ACTIVOS INTANGIBLES	103,940.66	0.00	6,485.82	110,426.48
<b>2000: PASIVO</b>		<b>441,888.81</b>	<b>11,573,655.17</b>	<b>12,882,212.08</b>	<b>1,750,445.72</b>
<b>2100: PASIVO CIRCULANTE</b>		<b>441,888.81</b>	<b>11,573,655.17</b>	<b>12,882,212.08</b>	<b>1,750,445.72</b>
<b>2110: Cuentas por Pagar a Corto Plazo</b>		<b>441,888.81</b>	<b>11,573,655.17</b>	<b>12,882,212.08</b>	<b>1,750,445.72</b>
<b>2111: Servicios Personales por Pagar a Corto Plazo</b>		<b>131,550.76</b>	<b>6,799,022.41</b>	<b>7,063,107.27</b>	<b>395,635.62</b>
2111 1	SERVICIOS PERSONALES POR PAGAR A CORTO PLAZO	1,339.26	6,099,093.54	6,097,760.28	6.00
2111 2	OBLIGACIONES DE SERVICIOS PERSONALES POR PAGAR	130,211.50	699,928.87	965,346.99	395,629.62
<b>2112: Proveedores por Pagar a Corto Plazo</b>		<b>24,096.27</b>	<b>3,237,082.24</b>	<b>3,949,849.88</b>	<b>736,863.91</b>
2112 1	PROVEEDORES POR PAGAR A CORTO PLAZO	24,096.27	2,999,749.06	3,712,516.70	736,863.91
2112 7	PROVEEDORES 2	0.00	237,333.18	237,333.18	0.00
<b>2117: Retenciones y Contribuciones por Pagar a Corto Plazo</b>		<b>286,241.78</b>	<b>857,504.79</b>	<b>1,189,209.20</b>	<b>617,946.19</b>
2117 1	RETENCIONES Y CONTRIBUCIONES POR PAGAR A CORTO PLAZO	286,241.78	857,504.79	1,189,209.20	617,946.19
<b>2119: Otras Cuentas por Pagar a Corto Plazo</b>		<b>0.00</b>	<b>680,045.73</b>	<b>680,045.73</b>	
2119 1	OTRAS CUENTAS POR PAGAR A CORTO PLAZO	0.00	680,045.73	680,045.73	0.00
<b>3000: HACIENDA PUBLICA/PATRIMONIO</b>		<b>89,808,755.68</b>	<b>6,000.00</b>	<b>3,210.02</b>	<b>89,805,965.70</b>
<b>3100: HACIENDA PUBLICA/PATRIMONIO CONTRIBUIDO</b>		<b>106,804,904.92</b>	<b>0.00</b>		<b>106,804,904.92</b>

**UNIVERSIDAD TECNOLÓGICA DE ESCUINAPA**  
CAMINO AL GUASIMAL S/N, ESCUINAPA. UTE130704MEA

**ANALÍTICAS DE SALDOS DE OCTUBRE A DICIEMBRE DE 2021**

CTA.	NOMBRE	SALDO ANTERIOR	CARGOS	ABONOS	SALDO ACTUAL
<b>3110: Aportaciones</b>		<b>106,804,904.92</b>	<b>0.00</b>		<b>106,804,904.92</b>
3110 1	APORTACIONES	106,804,904.92	0.00	0.00	106,804,904.92
<b>3200: HACIENDA PÚBLICA/PATRIMONIO GENERADO</b>		<b>-16,996,149.24</b>	<b>6,000.00</b>	<b>3,210.02</b>	<b>-16,998,939.22</b>
<b>3220: Resultados de Ejercicios Anteriores</b>		<b>-16,899,889.06</b>	<b>6,000.00</b>	<b>3,210.02</b>	<b>-16,902,679.04</b>
3220 1	RESULTADOS DE EJERCICIOS ANTERIORES	-16,899,889.06	6,000.00	3,210.02	-16,902,679.04
<b>3250: Rectificaciones de Resultados de Ejercicios Anteriores</b>		<b>-96,260.18</b>	<b>0.00</b>		<b>-96,260.18</b>
<b>3252: Cambios por Errores Contables</b>		<b>-96,260.18</b>	<b>0.00</b>		<b>-96,260.18</b>
3252 1	Cambios por Errores Contables	-96,260.18	0.00	0.00	-96,260.18
<b>4000: INGRESOS Y OTROS BENEFICIOS</b>		<b>19,926,864.48</b>	<b>0.00</b>	<b>8,836,892.56</b>	<b>28,763,757.04</b>
<b>4100: INGRESOS DE GESTIÓN</b>		<b>3,640,887.00</b>	<b>0.00</b>	<b>939,835.48</b>	<b>4,580,722.48</b>
<b>4170: Ingresos por Venta de Bienes y Prestación de Servicios</b>		<b>3,640,887.00</b>	<b>0.00</b>	<b>939,835.48</b>	<b>4,580,722.48</b>
<b>4173: Ingresos por Venta de Bienes y Prestación de Servicios de Entidades Paraestatales y Fideicomisos No Empresariales y No Financieros</b>		<b>3,640,887.00</b>	<b>0.00</b>	<b>939,835.48</b>	<b>4,580,722.48</b>
4173 7	Ingresos por ventas de bienes y servicios	3,640,887.00	0.00	939,835.48	4,580,722.48
<b>4200: PARTICIPACIONES, APORTACIONES, CONVENIOS, INCENTIVOS DERIVADOS DE LA COLABORACIÓN FISCAL, FONDOS DISTINTOS DE APORTACIONES, TRANSFERENCIAS, ASIGNACIONES, SUBSIDIOS Y SUBVENCIONES, Y PENSIONES Y JUBILACIONES</b>		<b>16,289,961.30</b>	<b>0.00</b>	<b>7,893,068.50</b>	<b>24,183,029.80</b>
<b>4220: Transferencias, Asignaciones, Subsidios y Subvenciones, y Pensiones y Jubilaciones</b>		<b>16,289,961.30</b>	<b>0.00</b>	<b>7,893,068.50</b>	<b>24,183,029.80</b>
<b>4223: Subsidios y Subvenciones</b>		<b>16,289,961.30</b>	<b>0.00</b>	<b>7,893,068.50</b>	<b>24,183,029.80</b>
4223 9	Transferencias, Asignaciones, Subsidios y Otras Ayudas	16,289,961.30	0.00	7,893,068.50	24,183,029.80
<b>4300: OTROS INGRESOS Y BENEFICIOS</b>		<b>-3,983.82</b>	<b>0.00</b>	<b>3,988.58</b>	<b>4.76</b>
<b>4310: Ingresos Financieros</b>		<b>0.00</b>	<b>0.00</b>	<b>4.69</b>	<b>4.69</b>
<b>4319: Otros Ingresos Financieros</b>		<b>0.00</b>	<b>0.00</b>	<b>4.69</b>	<b>4.69</b>
4319 1	Otros Ingresos Financieros	0.00	0.00	4.69	4.69
<b>4390: Otros Ingresos y Beneficios Varios</b>		<b>-3,983.82</b>	<b>0.00</b>	<b>3,983.89</b>	<b>0.07</b>

**UNIVERSIDAD TECNOLÓGICA DE ESCUINAPA**  
CAMINO AL GUASIMAL S/N, ESCUINAPA. UTE130704MEA

**ANALÍTICAS DE SALDOS DE OCTUBRE A DICIEMBRE DE 2021**

CTA.	NOMBRE	SALDO ANTERIOR	CARGOS	ABONOS	SALDO ACTUAL
<b>4399: Otros Ingresos y Beneficios Varios</b>		<b>-3,983.82</b>	<b>0.00</b>	<b>3,983.89</b>	<b>0.07</b>
4399 1	OTROS INGRESOS VARIOS	-3,983.82	0.00	3,983.89	0.07
<b>5000: GASTOS Y OTRAS PERDIDAS</b>		<b>24,763,266.61</b>	<b>13,454,660.54</b>		<b>38,217,927.15</b>
<b>5100: GASTOS DE FUNCIONAMIENTO</b>		<b>19,362,006.98</b>	<b>10,259,392.80</b>		<b>29,621,399.78</b>
<b>5110: Servicios Personales</b>		<b>12,122,844.73</b>	<b>7,434,926.78</b>		<b>19,557,771.51</b>
<b>5111: Remuneraciones al Personal de Carácter Permanente</b>		<b>9,679,510.81</b>	<b>4,447,637.01</b>		<b>14,127,147.82</b>
5111 1	SERVICIOS PERSONALES	9,679,510.81	4,447,637.01	0.00	14,127,147.82
<b>5113: Remuneraciones Adicionales y Especiales</b>		<b>453,436.71</b>	<b>1,648,118.18</b>		<b>2,101,554.89</b>
5113 1	SERVICIOS PERSONALES	453,436.71	1,648,118.18	0.00	2,101,554.89
<b>5114: Seguridad Social</b>		<b>1,959,897.21</b>	<b>965,346.99</b>		<b>2,925,244.20</b>
5114 1	SERVICIOS PERSONALES	1,959,897.21	965,346.99	0.00	2,925,244.20
<b>5115: Otras Prestaciones Sociales y Económicas</b>		<b>30,000.00</b>	<b>373,824.60</b>		<b>403,824.60</b>
5115 1	SERVICIOS PERSONALES	30,000.00	373,824.60	0.00	403,824.60
<b>5120: Materiales y Suministros</b>		<b>2,414,523.74</b>	<b>528,951.16</b>		<b>2,943,474.90</b>
<b>5121: Materiales de Administración, Emisión de Documentos y Artículos Oficiales</b>		<b>656,473.90</b>	<b>107,205.48</b>		<b>763,679.38</b>
5121 2	MATERIALES Y SUMINISTROS	656,473.90	107,205.48	0.00	763,679.38
<b>5122: Alimentos y Utensilios</b>		<b>5,593.50</b>	<b>0.00</b>		<b>5,593.50</b>
5122 2	MATERIALES Y SUMINISTROS	5,593.50	0.00	0.00	5,593.50
<b>5124: Materiales y Artículos de Construcción y de Reparación</b>		<b>1,056,887.55</b>	<b>221,485.93</b>		<b>1,278,373.48</b>
5124 2	MATERIALES Y SUMINISTROS	1,056,887.55	221,485.93	0.00	1,278,373.48
<b>5125: Productos Químicos, Farmacéuticos y de Laboratorio</b>		<b>118,699.56</b>	<b>0.00</b>		<b>118,699.56</b>
5125 2	MATERIALES Y SUMINISTROS	118,699.56	0.00	0.00	118,699.56
<b>5126: Combustibles, Lubricantes y Aditivos</b>		<b>176,000.00</b>	<b>78,000.00</b>		<b>254,000.00</b>
5126 2	MATERIALES Y SUMINISTROS	176,000.00	78,000.00	0.00	254,000.00
<b>5127: Vestuario, Blancos, Prendas de Protección y Artículos Deportivos</b>		<b>194,980.78</b>	<b>11,952.64</b>		<b>206,933.42</b>
5127 2	MATERIALES Y SUMINISTROS	194,980.78	11,952.64	0.00	206,933.42
<b>5129: Herramientas, Refacciones y Accesorios Menores</b>		<b>205,888.45</b>	<b>110,307.11</b>		<b>316,195.56</b>
5129 2	MATERIALES Y SUMINISTROS	205,888.45	110,307.11	0.00	316,195.56
<b>5130: Servicios Generales</b>		<b>4,824,638.51</b>	<b>2,295,514.86</b>		<b>7,120,153.37</b>

**UNIVERSIDAD TECNOLÓGICA DE ESCUINAPA**  
CAMINO AL GUASIMAL S/N, ESCUINAPA. UTE130704MEA

**ANALÍTICAS DE SALDOS DE OCTUBRE A DICIEMBRE DE 2021**

CTA.	NOMBRE	SALDO ANTERIOR	CARGOS	ABONOS	SALDO ACTUAL
<b>5131: Servicios Básicos</b>		<b>992,595.22</b>	<b>461,704.47</b>		<b>1,454,299.69</b>
5131 3	SERVICIOS GENERALES	992,595.22	461,704.47	0.00	1,454,299.69
<b>5132: Servicios de Arrendamiento</b>		<b>64,464.00</b>	<b>3,480.00</b>		<b>67,944.00</b>
5132 3	SERVICIOS GENERALES	64,464.00	3,480.00	0.00	67,944.00
<b>5133: Servicios Profesionales, Científicos y Técnicos y Otros Servicios</b>		<b>224,891.09</b>	<b>8,625.00</b>		<b>233,516.09</b>
5133 3	SERVICIOS GENERALES	224,891.09	8,625.00	0.00	233,516.09
<b>5134: Servicios Financieros, Bancarios y Comerciales</b>		<b>83,877.94</b>	<b>51,028.13</b>		<b>134,906.07</b>
5134 3	SERVICIOS GENERALES	83,877.94	51,028.13	0.00	134,906.07
<b>5135: Servicios de Instalación, Reparación, Mantenimiento y Conservación</b>		<b>1,617,339.12</b>	<b>1,155,226.58</b>		<b>2,772,565.70</b>
5135 3	SERVICIOS GENERALES	1,617,339.12	1,155,226.58	0.00	2,772,565.70
<b>5136: Servicios de Comunicación Social y Publicidad</b>		<b>426,302.53</b>	<b>89,032.00</b>		<b>515,334.53</b>
5136 3	SERVICIOS GENERALES	426,302.53	89,032.00	0.00	515,334.53
<b>5137: Servicios de Traslado y Viáticos</b>		<b>166,045.46</b>	<b>92,495.71</b>		<b>258,541.17</b>
5137 3	SERVICIOS GENERALES	166,045.46	92,495.71	0.00	258,541.17
<b>5139: Otros Servicios Generales</b>		<b>1,249,123.15</b>	<b>433,922.97</b>		<b>1,683,046.12</b>
5139 3	SERVICIOS GENERALES	1,249,123.15	433,922.97	0.00	1,683,046.12
<b>5200: TRANSFERENCIAS, ASIGNACIONES, SUBSIDIOS Y OTRAS AYUDAS</b>		<b>0.00</b>	<b>1,395,000.00</b>		<b>1,395,000.00</b>
<b>5240: Ayudas Sociales</b>		<b>0.00</b>	<b>1,395,000.00</b>		<b>1,395,000.00</b>
<b>5242: Becas</b>		<b>0.00</b>	<b>1,395,000.00</b>		<b>1,395,000.00</b>
5242 4	TRANSFERENCIAS, ASIGNACIONES, SUBSIDIOS Y OTRAS AYUDAS	0.00	1,395,000.00	0.00	1,395,000.00
<b>5500: OTROS GASTOS Y PERDIDAS EXTRAORDINARIAS</b>		<b>5,401,259.63</b>	<b>1,800,267.74</b>		<b>7,201,527.37</b>
<b>5510: Estimaciones, Depreciaciones, Deterioros, Obsolescencia y Amortizaciones</b>		<b>5,401,244.10</b>	<b>1,796,282.71</b>		<b>7,197,526.81</b>
<b>5513: Depreciación de Bienes Inmuebles</b>		<b>3,962,500.00</b>	<b>1,287,500.00</b>		<b>5,250,000.00</b>
5513 1	DEPRECIACIÓN DE BIENES INMUEBLES	3,962,500.00	1,287,500.00	0.00	5,250,000.00
<b>5515: Depreciación de Bienes Muebles</b>		<b>1,419,286.64</b>	<b>502,296.89</b>		<b>1,921,583.53</b>
5515 1	DEPRECIACIÓN DE BIENES MUEBLES	1,419,286.64	502,296.89	0.00	1,921,583.53
<b>5517: Amortización de Activos Intangibles</b>		<b>19,457.46</b>	<b>6,485.82</b>		<b>25,943.28</b>
5517 1	AMORTIZACIÓN DE ACTIVOS INTANGIBLES	19,457.46	6,485.82	0.00	25,943.28

**UNIVERSIDAD TECNOLOGICA DE ESCUINAPA**  
CAMINO AL GUASIMAL S/N, ESCUINAPA. UTE130704MEA

**ANALITICAS DE SALDOS DE OCTUBRE A DICIEMBRE DE 2021**

CTA.	NOMBRE	SALDO ANTERIOR	CARGOS	ABONOS	SALDO ACTUAL
<b>5590: Otros Gastos</b>		<b>15.53</b>	<b>3,985.03</b>		<b>4,000.56</b>
<b>5599: Otros Gastos Varios</b>		<b>15.53</b>	<b>3,985.03</b>		<b>4,000.56</b>
5599 1	OTROS GASTOS VARIOS	15.53	3,985.03	0.00	4,000.56
<b>8000: CUENTAS DE ORDEN PRESUPUESTARIAS</b>		<b>0.00</b>	<b>89,933,338.81</b>	<b>89,933,338.81</b>	
<b>8100: LEY DE INGRESOS</b>		<b>0.00</b>	<b>19,867,944.45</b>	<b>19,867,944.45</b>	
<b>8110: Ley de Ingresos Estimada</b>		<b>24,617,163.00</b>	<b>0.00</b>		<b>24,617,163.00</b>
8110 7	Ingresos por ventas de bienes y servicios	3,540,000.00	0.00	0.00	3,540,000.00
8110 9	Transferencias, Asignaciones, Subsidios y Otras Ayudas	21,077,163.00	0.00	0.00	21,077,163.00
<b>8120: Ley de Ingresos por Ejecutar</b>		<b>11,908,215.22</b>	<b>8,832,903.98</b>	<b>2,202,136.49</b>	<b>5,277,447.73</b>
8120	Ingresos derivados de Financiamientos	4,317,030.52	0.00	0.00	4,317,030.52
8120 7	Ingresos por ventas de bienes y servicios	1,900,248.00	939,835.48	0.00	960,412.52
8120 9	Transferencias, Asignaciones, Subsidios y Otras Ayudas	5,690,936.70	7,893,068.50	2,202,136.49	4.69
<b>8130: Modificaciones a la Ley de Ingresos Estimada</b>		<b>7,221,900.52</b>	<b>2,202,136.49</b>		<b>9,424,037.01</b>
8130	Ingresos derivados de Financiamientos	4,317,030.52	0.00	0.00	4,317,030.52
8130 7	Ingresos por ventas de bienes y servicios	2,001,135.00	0.00	0.00	2,001,135.00
8130 9	Transferencias, Asignaciones, Subsidios y Otras Ayudas	903,735.00	2,202,136.49	0.00	3,105,871.49
<b>8140: Ley de Ingresos Devengada</b>		<b>0.00</b>	<b>8,832,903.98</b>	<b>8,832,903.98</b>	
8140 7	Ingresos por ventas de bienes y servicios	0.00	939,835.48	939,835.48	0.00
8140 9	Transferencias, Asignaciones, Subsidios y Otras Ayudas	0.00	7,893,068.50	7,893,068.50	0.00
<b>8150: Ley de Ingresos Recaudada</b>		<b>19,930,848.30</b>	<b>0.00</b>	<b>8,832,903.98</b>	<b>28,763,752.28</b>
8150 7	Ingresos por ventas de bienes y servicios	3,640,887.00	0.00	939,835.48	4,580,722.48
8150 9	Transferencias, Asignaciones, Subsidios y Otras Ayudas	16,289,961.30	0.00	7,893,068.50	24,183,029.80
<b>8200: PRESUPUESTO DE EGRESOS</b>		<b>0.00</b>	<b>70,065,394.36</b>	<b>70,065,394.36</b>	
<b>8210: Presupuesto de Egresos Aprobado</b>		<b>24,617,163.00</b>	<b>0.00</b>		<b>24,617,163.00</b>
8210 1	SERVICIOS PERSONALES	16,551,324.47	0.00	0.00	16,551,324.47
8210 2	MATERIALES Y SUMINISTROS	1,666,440.00	0.00	0.00	1,666,440.00
8210 3	SERVICIOS GENERALES	5,951,830.00	0.00	0.00	5,951,830.00
8210 5	BIENES MUEBLES, INMUEBLES E INTANGIBLES	447,568.53	0.00	0.00	447,568.53
<b>8220: Presupuesto de Egresos por Ejercer</b>		<b>6,788,244.58</b>	<b>16,771,800.18</b>	<b>22,096,337.65</b>	<b>1,463,707.11</b>
8220 1	SERVICIOS PERSONALES	3,806,994.04	8,504,565.40	11,759,556.44	552,003.00
8220 2	MATERIALES Y SUMINISTROS	414,629.58	680,922.58	1,014,223.69	81,328.47
8220 3	SERVICIOS GENERALES	2,244,685.95	5,258,533.31	6,815,097.73	688,121.53



**UNIVERSIDAD TECNOLÓGICA DE ESCUINAPA**  
CAMINO AL GUASIMAL S/N, ESCUINAPA. UTE130704MEA

**ANALÍTICAS DE SALDOS DE OCTUBRE A DICIEMBRE DE 2021**

CTA.	NOMBRE	SALDO ANTERIOR	CARGOS	ABONOS	SALDO ACTUAL
8220 4	TRANSFERENCIAS, ASIGNACIONES, SUBSIDIOS Y OTRAS AYUDAS	0.00	1,395,004.84	1,395,000.00	4.84
8220 5	BIENES MUEBLES, INMUEBLES E INTANGIBLES	215,621.80	902,774.05	976,146.58	142,249.27
8220 6	INVERSIÓN PÚBLICA	106,313.21	30,000.00	136,313.21	0.00
<b>8230: Modificaciones al Presupuesto de Egresos Aprobado</b>		<b>3,692,041.52</b>	<b>11,039,804.69</b>	<b>16,771,800.18</b>	<b>9,424,037.01</b>
8230 1	SERVICIOS PERSONALES	-621,485.70	4,324,629.66	8,504,565.40	3,558,450.04
8230 2	MATERIALES Y SUMINISTROS	1,188,439.82	485,272.53	680,922.58	1,384,089.87
8230 3	SERVICIOS GENERALES	1,390,942.94	4,770,074.59	5,258,533.31	1,879,401.66
8230 4	TRANSFERENCIAS, ASIGNACIONES, SUBSIDIOS Y OTRAS AYUDAS	0.00	0.00	1,395,004.84	1,395,004.84
8230 5	BIENES MUEBLES, INMUEBLES E INTANGIBLES	1,083,706.78	937,713.86	902,774.05	1,048,766.97
8230 6	INVERSIÓN PÚBLICA	650,437.68	522,114.05	30,000.00	158,323.63
<b>8240: Presupuesto de Egresos Comprometido</b>		<b>315,647.98</b>	<b>11,056,532.96</b>	<b>11,165,173.05</b>	<b>207,007.89</b>
8240 1	SERVICIOS PERSONALES	0.00	7,434,926.78	7,434,926.78	0.00
8240 2	MATERIALES Y SUMINISTROS	25,726.50	528,951.16	528,951.16	25,726.50
8240 3	SERVICIOS GENERALES	273,448.48	2,045,023.14	2,295,514.86	22,956.76
8240 4	TRANSFERENCIAS, ASIGNACIONES, SUBSIDIOS Y OTRAS AYUDAS	0.00	1,395,000.00	1,395,000.00	0.00
8240 5	BIENES MUEBLES, INMUEBLES E INTANGIBLES	16,473.00	38,432.72	-104,161.21	159,066.93
8240 6	INVERSIÓN PÚBLICA	0.00	-385,800.84	-385,058.54	-742.30
<b>8250: Presupuesto de Egresos Devengado</b>		<b>617,588.90</b>	<b>11,165,173.05</b>	<b>10,016,041.74</b>	<b>1,766,720.21</b>
8250 1	SERVICIOS PERSONALES	565,616.64	7,434,926.78	7,009,003.12	991,540.30
8250 2	MATERIALES Y SUMINISTROS	0.00	528,951.16	528,951.16	0.00
8250 3	SERVICIOS GENERALES	51,972.26	2,295,514.86	2,269,807.21	77,679.91
8250 4	TRANSFERENCIAS, ASIGNACIONES, SUBSIDIOS Y OTRAS AYUDAS	0.00	1,395,000.00	697,500.00	697,500.00
8250 5	BIENES MUEBLES, INMUEBLES E INTANGIBLES	0.00	-104,161.21	-104,161.21	0.00
8250 6	INVERSIÓN PÚBLICA	0.00	-385,058.54	-385,058.54	0.00
<b>8260: Presupuesto de Egresos Ejercido</b>		<b>0.00</b>	<b>10,016,041.74</b>	<b>10,016,041.74</b>	
8260 1	SERVICIOS PERSONALES	0.00	7,009,003.12	7,009,003.12	0.00
8260 2	MATERIALES Y SUMINISTROS	0.00	528,951.16	528,951.16	0.00
8260 3	SERVICIOS GENERALES	0.00	2,269,807.21	2,269,807.21	0.00
8260 4	TRANSFERENCIAS, ASIGNACIONES, SUBSIDIOS Y OTRAS AYUDAS	0.00	697,500.00	697,500.00	0.00
8260 5	BIENES MUEBLES, INMUEBLES E INTANGIBLES	0.00	-104,161.21	-104,161.21	0.00
8260 6	INVERSIÓN PÚBLICA	0.00	-385,058.54	-385,058.54	0.00
<b>8270: Presupuesto de Egresos Pagado</b>		<b>20,587,723.06</b>	<b>10,016,041.74</b>		<b>30,603,764.80</b>
8270 1	SERVICIOS PERSONALES	11,557,228.09	7,009,003.12	0.00	18,566,231.21
8270 2	MATERIALES Y SUMINISTROS	2,414,523.74	528,951.16	0.00	2,943,474.90
8270 3	SERVICIOS GENERALES	4,772,666.25	2,269,807.21	0.00	7,042,473.46
8270 4	TRANSFERENCIAS, ASIGNACIONES, SUBSIDIOS Y OTRAS AYUDAS	0.00	697,500.00	0.00	697,500.00
8270 5	BIENES MUEBLES, INMUEBLES E INTANGIBLES	1,299,180.51	-104,161.21	0.00	1,195,019.30
8270 6	INVERSIÓN PÚBLICA	544,124.47	-385,058.54	0.00	159,065.93

**UNIVERSIDAD TECNOLOGICA DE ESCUINAPA**  
CAMINO AL GUASIMAL S/N, ESCUINAPA. UTE130704MEA

**ANALITICAS DE SALDOS DE OCTUBRE A DICIEMBRE DE 2021**

CTA.	N O M B R E	SALDO ANTERIOR	CARGOS	ABONOS	SALDO ACTUAL
<b>GRAN TOTAL....:</b>		<b>430,278,440.10</b>	<b>140,006,112.31</b>	<b>140,006,112.31</b>	<b>470,024,588.46</b>