

"En caso de tener dudas respecto de tu acreditación jurídica (documentación), cambio de estratificación, agregar perfiles, así como la duración del proceso, envíanos un correo a inadem.juridico@inadem.gob.mx"

Gobierno: Institución Educativa Pública

FNE-160430-C2-7-00248660 () [Resumen del proyecto](#) [Documentos](#) [Regresar \(/emprende/##applicantDashboard\)](#)

FNE-160430-C2-7-00248660 / "MODELO DE... ESCUINAPA"

DATOS GENERALES

Nombre del proyecto:

"MODELO DE LIDERAZGO Y EMPRENDIMIENTO DASIEN" PARA LA UNIVERSIDAD TECNOLÓGICA DE ESCUINAPA

Folio:

FNE-160430-C2-7-00248660

Valor total del proyecto:

\$4,483,100.00

Tiempo de duración:

12

Cobertura

Estatal

Estados

Sinaloa

Modalidades

b) Implementación de Modelos de emprendimiento Reconocidos por el INADEM.

Objetivos

El desarrollo del presente proyecto contempla el alcance de las siguientes metas y objetivos establecidas por el Universidad Tecnológica de Escuinapa:

- Atender la iniciativa de 140 emprendedores.
- Impulsar el desarrollo económico y fomentar el impulso emprendedor de líderes a través del desarrollo de las capacidades emprendedoras.
- Los emprendedores aprenderán un proceso mental creativo que permita al emprendedor la apertura a muchas más posibilidades, y por lo tanto, otorga la posibilidad de diseñar más creativamente, soluciones e ideas.
- Desarrollo de las siguientes habilidades en los emprendedores: Liderazgo, comunicación, toma de decisiones, generar equipos de trabajo, diseñar proyectos de alto impacto y habilidad para dar seguimiento a resultados.
- Conocimientos financieros básicos para la toma de decisiones
- Manejarse a sí mismo y a otros con poder y libertad rompiendo con la resignación cotidiana. Ser causa.
- Declarar compromisos extraordinarios de servicio rentable y realizarlos: "más grande y más rápido para el bien común"
- Realizar proyectos de alto desempeño de negocio y servicio rentable con estándares globales.
- Comunicar con poder y efectividad inspirando a otros para que tomen acciones específicas y medibles.
- Crear una comunidad global de feedback en finanzas innovadoras con emprendedores exitosos.
- Desarrollar la habilidad de crear una estructura orgánica que facilite el cumplimiento de las metas de negocio establecidas.
- Crear un organigrama definido por responsabilidades claras y encargados que faciliten la cadena de servicio para el cliente interno y externo y no por los tradicionales puestos formales.
- Implementar un sistema de Rendición de cuentas basado en compromisos de bienestar integral y de resultados específicos y medibles de rentabilidad en tiempo real para la toma de decisiones en el manejo del recurso humano.
- Desarrollar habilidades tecnológicas que le facilite la comunicación, obtención de información en tiempo real, autoadministración y monitoreo para la toma de decisiones financieras.
- El emprendedor desarrollará la capacidad de decir NO a lo que no aporte para la realización de su visión, a través de acciones, alineación y enfoque con proveedores.
- La vinculación del emprendedor con un programas promovidos por el Gobierno Estatal, Gobierno Municipal e Instituciones Privadas (Incubadoras), que incremente la productividad, los cuales se mencionan a continuación: o Sinaloa-Emprende; Endeavor México y/o Factor E: Vinculación del emprendedor con la Incubadora para posibilidad de acompañamiento en el proceso de la creación de su empresa (Pre-Incubación, Incubación y Post-Incubación), así como servicios que impulsaran la consolidación de su emprendimiento, recibiendo apoyo de un equipo multidisciplinario.

Descripción

La Universidad Tecnológica de Escuinapa busca fortalecer el desarrollo de 140 emprendedores de la universidad, que impulsen el desarrollo económico local, así como la creación de empresas y generación de empleos. Por lo cual, la Universidad Tecnológica de Escuinapa considera el "MODELO DE LIDERAZGO Y EMPRENDIMIENTO DASIEN", como un programa integral para el desarrollo emprendedor, que busca impulsar la generación de ideas de negocio innovadoras, viables y rentables en los jóvenes emprendedores, a través de un modelo disruptivo para el diseño de un proyecto de negocios, bajo una estrategia que permita al emprendedor diseñar desde el futuro, lo que le permitirá acceder a nuevas posibilidades que se verían excluidas con modelos tradicionales de planeación, alineando su proyecto de vida y proyecto empresarial. A través de la combinación de herramientas teórico prácticas implementación de mecanismos vivenciales encaminados a fomentar el desarrollo de habilidades en liderazgo, comunicación, efectividad y productividad

para el desarrollo de habilidades de futuros emprendedores.

DIRECCIÓN DEL PROYECTO

Asentamiento	Escuinapa Centro
Tipo Asentamiento	Colonia
Codigo Postal	82400
Estado	Sinaloa
Municipio	Escuinapa
Localidad	Escuinapa de Hidalgo
Calle	Mariano Rivas
Tipo	Calle
Número exterior	50
Tipo de vialidad	Calle
Nombre vialidad	Melchor Ocampo
Tipo de vialidad	Calle
Nombre vialidad	16 de Septiembre
Tipo de vialidad posterior	Calle
Nombre vialidad posterior	Mariano Rivas

DATOS DEL SOLICITANTE

Razón social:

UNIVERSIDAD TECNOLÓGICA DE ESCUINAPA

Representante Legal

JULIO CESAR RAMOS ROBLEDO

Usuario:

utescuinapa@hotmail.com

RFC:

UTE130704MEA

RFC Representante Legal

RARJ761129Q26

PERFIL DEL SOLICITANTE

Institución Educativa Pública

DIRECCIÓN DEL SOLICITANTE

Asentamiento	Escuinapa Centro
Tipo Asentamiento	Colonia
Codigo Postal	82400
Estado	Sinaloa
Municipio	Escuinapa
Localidad	Escuinapa de Hidalgo
Calle	MARIANO RIVAS
Tipo	Calle
Número exterior	50
Tipo de vialidad	Calle

Nombre vialidad MELCHOR OCAMPO
 Tipo de vialidad Calle
 Nombre vialidad 16 DE SEPTIEMBRE
 Tipo de vialidad posterior Calle
 Nombre vialidad posterior MARIANO RIVAS

PRESUPUESTOS

RESUMEN

Rubro de Apoyo	INADEM	Sector academico	Total
1. Modelo de emprendimiento personalizado	\$4,034,790.00 90.00 %	\$448,310.00 10.00 %	\$4,483,100.00 100.00 %
Total	\$4,034,790.00 90.00 %	\$448,310.00 10.00 %	\$4,483,100.00 100 %

DETALLADO

Rubro de Apoyo	Aportante	Estado / Municipio	Descripción	Monto
1. Modelo de emprendimiento personalizado	Instituto Nacional del Emprendedor			\$4,034,790.00
1. Modelo de emprendimiento personalizado	Sector Academico		Universidad Tecnológica de Escuinapa	\$448,310.00
TOTAL				\$4,483,100.00

METAS DEL PROYECTO

e) Emprendedores atendidos: 140

OTRAS METAS DEL PROYECTO

Nombre	Monto
Emprendedores (total de hombres)	70
Emprendedores (total de mujeres)	70
Emprendedores (de 18 a 25 años)	140

SECTORES ESTRATÉGICOS

Sector
 Agroindustrial

OTROS IMPACTOS

Los beneficios que obtendrá el participante una vez concluida la implementación: • Aprender un proceso mental creativo que permita al emprendedor la apertura a muchas más posibilidades, y por lo tanto, otorga la posibilidad de diseñar más creativamente soluciones e ideas. • Crear un futuro inspirador y apremiante para el proyecto a emprender para los siguientes 5 años, así como tu proyecto de vida y carrera. • Diseñar desde el futuro, un Plan de Acción

y las estrategias para la realización de tu Futuro creado. • Declarar misión, visión y valores de la empresa a emprender y de tu proyecto de vida. • Crear un modelo de negocio basado en servicio innovador, viable, rentable y sustentable. • Manejarse a sí mismo y a otros con poder y libertad rompiendo con la resignación cotidiana. Ser causa. • Declarar compromisos extraordinarios de servicio rentable y realizarlos: "más grande y más rápido para el bien común" • Realizar proyectos de alto desempeño de negocio y servicio rentable con estándares globales. • Comunicar con poder y efectividad inspirando a otros para que tomen acciones específicas y medibles. • Crear una comunidad global de feedback en finanzas innovadoras con emprendedores exitosos. • Desarrollar la habilidad de crear una estructura orgánica que facilite el cumplimiento de las metas de negocio establecidas. • Crear un organigrama definido por responsabilidades claras y encargados que faciliten la cadena de servicio para el cliente interno y externo y no por los tradicionales puestos formales. • Implementar un sistema de Rendición de cuentas basado en compromisos de bienestar integral y de resultados específicos y medibles de rentabilidad en tiempo real para la toma de decisiones en el manejo del recurso humano. • Desarrollar habilidades tecnológicas que le facilite la comunicación, obtención de información en tiempo real, autoadministración y monitoreo para la toma de decisiones financieras.

AGENDA SECTORIAL

CADENA ORIGINAL:

FECHA=2016-04-30160400|248660|FNE-160430-C2-7-00248660|"MODELO DE LIDERAZGO Y EMPRENDIMIENTO DASIEN" PARA LA UNIVERSIDAD TECNOLÓGICA DE ESCUINAPA|220415|Fomento del Emprendimiento. (2016)|435377|UTE130704MEA|UNIVERSIDAD TECNOLÓGICA DE ESCUINAPA|RARJ761129Q26|JULIO CESAR|RAMOS|ROBLEDO|utescuinapa@hotmail.com|1|108022|Escuinapa|null|42|Melchor Ocampo|Escuinapa Centro|Calle|1885|108022|Mariano Rivas|42|42|Calle|Calle|Calle|50|Escuinapa de Hidalgo|Mariano Rivas|82400|25|42|213767|Sinaloa|null|16 de Septiembre|

CADENA FIRMADA:

ROncmqW01dm3NZsw1VsxLi89SJctqRKcQJEIDA+F2OCsCetW+ZQ+5C5uU4jJ5DDJAGp2jA62XDWS
IJmvrY3EXoZj8Gml9CCLKX+E9t+D0PrbAP3WEcuxMFnNTO6jv5KYe59pm9Vt7v22JxhxH77i39H 6q9NzA2WoO/Wnz2dcBU=

FONDO NACIONAL EMPRENDEDOR - ALGUNOS DERECHOS RESERVADOS © 2016

FNE

FONDO NACIONAL EMPRENDEDOR

Insurgentes Sur 1940, Col. Florida, CP 01030, Del. Álvaro Obregón
México, Distrito Federal, Tel. (55) 5229-0100 | 01(800) 08 32-666 [ECONOMIA]

Este programa es de carácter público, no es patrocinado ni promovido por partido político alguno y sus recursos provienen de los impuestos que pagan todos los contribuyentes.

Está prohibido el uso de este programa con fines políticos, electorales, de lucro y otros distintos a los establecidos. Quien haga uso indebido de los recursos de este programa deberá ser denunciado y sancionado de acuerdo con la ley aplicable y ante la autoridad competente.

Políticas de Privacidad (http://www.sistemaemprendedor.gob.mx/politicas_de_privacidad.html)



ACTA DE VISITA DE SUPERVISIÓN Y VERIFICACIÓN

En el Municipio de Escuinapa de Sinaloa siendo las 9:00 horas del día 21 de marzo de 2018, el Servidor Público adscrito a la Delegación Federal de la Secretaría de Economía en el Estado de Sinaloa, cuyo nombre y firma aparece al final de la presente acta, se apersona para dar cabal cumplimiento a la comisión de Visita de Supervisión y Verificación, de acuerdo a lo establecido en el oficio de notificación con número E00.2018.DGAPES.0704 de fecha 13 de marzo de 2018 en las instalaciones donde se desarrolló el proyecto indicado con domicilio ubicado en Calle Mariano Rivas, No 50, Colonia Escuinapa Centro, C.P.82400, Escuinapa, Sinaloa., para verificar el cumplimiento de las obligaciones y compromisos del Beneficiario y/o Organismo Intermedio del proyecto con los siguientes datos generales:-----

FOLIO	NOMBRE DEL PROYECTO	BENEFICIARIO Y/O ORGANISMO INTERMEDIO	RECURSOS OTORGADOS POR EL FONDO NACIONAL EMPRENDEDOR
FNE-160430-C2-7-00248660	"MODELO DE LIDERAZGO Y EMPRENDIMIENTO DASIEN" PARA LA UNIVERSIDAD TECNOLÓGICA DE ESCUINAPA	UNIVERSIDAD TECNOLÓGICA DE ESCUINAPA	\$4,034,790.00

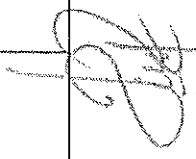

Lo anterior con fundamento en lo establecido en el párrafo segundo, de la Cláusulas Sexta y Décima Primera del Convenio firmado el 6 de julio de 2016 entre la Secretaría de Economía por conducto del Instituto Nacional del Emprendedor y el C. Julio Cesar Ramos Robledo, Representante Legal del Beneficiario y/o Organismo Intermedio, en los artículos 14 y 16 de la Constitución Política de los Estados Unidos Mexicanos, artículos 17 de la Ley Orgánica de la Administración Pública Federal, Artículos 2, Apartado C, fracción II, 3 y 60 del Reglamento Interior de la Secretaría de Economía, numerales 3, 4 fracción I, 7, fracción X del ACUERDO que regula la Organización y funcionamiento interno del Instituto Nacional del Emprendedor publicado en el DOF el 15 de abril de 2013, así como numeral 31, fracciones I y VI, de las Reglas de Operación del FNE para el ejercicio fiscal 2016.-----



Se da apertura a la Visita de Supervisión y Verificación en presencia del Servidor Público comisionado, facultado en los artículos 17 Bis de la Ley Orgánica de la Administración Pública Federal, 62, 63 y 69 de la Ley Federal de Procedimiento Administrativo, artículo 14 fracciones XV y XVII y 54 fracciones XV y XVI del Reglamento Interior de la Secretaría de Economía y del representante del Beneficiario y/o Organismo Intermedio María Rita Molina Labrador, quien se identificó con Credencial de Elector emitida a su favor por el Instituto Nacional Electoral, antes Instituto Federal Electoral, número de folio 1863115793590, con domicilio en Calle Río Usumacinta No. 25, Colonia Pueblo Nuevo, C.P. 82400, Escuinapa, Sinaloa, quien dijo ser la Jefa de Recursos Humanos y Materiales para atender la presente diligencia.-----

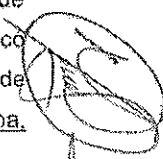

Acto seguido, el que dirige la diligencia, notifica el motivo de la Visita e insta al Representante Legal o a quien obre en su lugar, a que designe a dos testigos presenciales, por lo que se designa a los CC. León Lopez Osuna y María Guadalupe Ruiz Rangel.-----





INSTITUTO FEDERAL ELECTORAL
REGISTRO FEDERAL DE ELECTORES
CREDENCIAL PARA VOTAR

Nombre
MELBA
MARGARITA

Edad 23
Sexo M

Domicilio
C. PO. TOLUQUILTA 25
CALLE PUEBLO NUEVO 5440
PUEBLA, PUE.
C.P. 71400

Identificación
C. PO. TOLUQUILTA 25
CALLE PUEBLO NUEVO 5440
PUEBLA, PUE.
C.P. 71400
Identificación
C. PO. TOLUQUILTA 25
CALLE PUEBLO NUEVO 5440
PUEBLA, PUE.
C.P. 71400

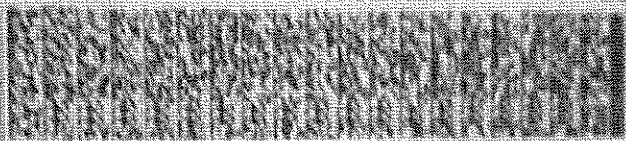
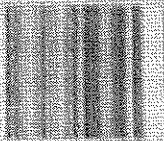
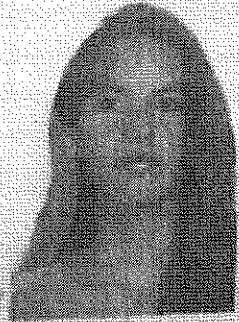

04584571E987

Este documento es propiedad del
Instituto Federal Electoral. Toda
reproducción sin consentimiento
escrito es prohibida.

Melba

ESTADO DE QUERÉTARO
SECRETARÍA DE GOBIERNO
INSTITUTO FEDERAL ELECTORAL

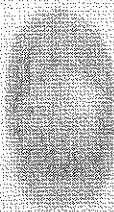

Melba



Una vez sentado el precedente y contando con los elementos para la actuación, se procede a realizar la diligencia correspondiente, cuyas observaciones se detallan en el Anexo 1.-----

CIERRE DEL ACTA:-----

La presente Acta de Visita de Supervisión e Inspección consta de 2 fojas útiles y 1 Anexos, las cuales son rubricadas al margen y firmadas al calce para constancia de los que en ella intervienen y así quisieron hacerlo, aclarando que, en caso de negación a firmar, no se afecta la validez del acto en comento. Haciendo entrega de un ejemplar legible de la misma al Beneficiario y/o Organismo Intermedio como lo marca el artículo 68 de la Ley Federal de Procedimiento Administrativo.-----

En el proceso de clausura de la presente diligencia, se procede a dar lectura a la presente Acta, teniendo por terminada la Visita de Supervisión y Verificación a las 10:30 horas, del "mismo día de su inicio", firmando los que intervinieron y así quisieron hacerlo para dar constancia de ello.-----



Por el Beneficiario y/o Organismo Intermedio
MARIA RITA MOLINA LABRADOR
Jefa de Recursos Humanos y Materiales
UNIVERSIDAD TECNOLÓGICA DE ESCUINAPA



MARIA SALOME VILLARREAL RANGEL
Por la Delegación Federal de la
Secretaría de Economía en el Estado de Sinaloa
En representación del Instituto Nacional del Emprendedor

Testigos de Asistencia



León López Osuna



María Guadalupe Ruíz Rangel

Anexo 1

Evidencia de la implementación física del Proyecto
FNE-160430-C2-7-00248660

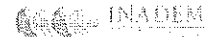

Conceptos y Subconceptos	Monto total de apoyo	Evidencia fotográfica				Comentarios
		SI	NO	SI	NO	
A. Emprendimiento						
Modelo de emprendimiento personalizado	\$4,034,790.00					
Cuentan con el registro de la lista de asistencia de los 140 emprendedores que fueron atendidos. (Marcar o visitar a 10 de los emprendedores atendidos y Aplicar anexo 1 bis para corroborar la información proporcionada por el Organismo Intermedio)		X		X		
Cuentan con la evidencia documental de los "test emprendedor" que fueron aplicados a los emprendedores al término de la metodología enfocada el fomento de Ideas Innovadoras.		X				
Cuentan con la evidencia fotográfica del desarrollo de cada uno de los cursos.		X		X		
Cuentan con el registro de los emprendedores vinculados con alguna incubadora para posibilidad de acompañamiento en el proceso de la creación de su empresa			X			A los alumnos se les proporciono información de las incubadoras, se anexa volante con información.
Presupuesto Total:	\$4,034,790.00					

OBSERVACIONES GENERALES: Se recibió la documentación indicada en el Check List.

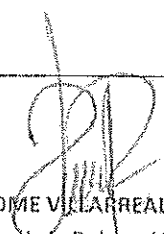
MARIA SALOME VILLARREAL RANGEL
 Funcionario Público de la Delegación Federal de la
 Secretaría de Economía en el Estado de Sinaloa
 en representación del Instituto Nacional del Emprendedor

MARIA RITA MOLINA LABRADOR
 Jefa de Recursos Humanos y Materiales
 Universidad Tecnológica de Escuinapa